

ちばnote

房総トリップガイド

2025年5・6月号



五感で
味わう
千葉

イベント、見どころが盛りだくさん！
5・6月はちばに行こう！

1Day
モデルコース

雨の日の旅
へ
ベ
ー
ス
の
旅



特集

ちばならではの味
Gourmet
ハマグリ料理



千葉県マスコットキャラクター
チーバくん

本土寺
(松戸市)

千葉県公式観光サイト

「ちば観光ナビ」

<https://maruchiba.jp/>

千葉 観光 で 検索





濃厚な風味とうまみがたまらない！

ふりふり、ジューシーな 九十九里地はまぐりを堪能

九十九里浜沖の荒波にもまれて育ったハマグリは身が厚く、プリプリとした食感で、濃厚なうまみが特徴です。

また、浜辺での手かき漁が解禁になる5月から8月の時期にのみ獲れる小さなハマグリ「ぜんな」は、地元ならではの貴重な味覚です。

焼きハマグリはもちろん、バラエティ豊かなハマグリ料理の数々を堪能してみてください。

千葉ブランド水産物

「九十九里地はまぐり」とは!?

遠浅で砂目が細かい九十九里はハマグリの生育に絶好の環境!

九十九里浜で獲れるのは、外洋に生息する日本の古来種「チョウセンハマグリ」。昔ながらの貝桁網(かいけたあみ)漁業によって漁獲された5cm以上のものが「九十九里地はまぐり」に認定されます。豊富なエサを吸収し、外房の荒波にもまれて育ったハマグリは身が厚く、プリプリとした食感で、濃厚なうまみが特徴です。

九十九里ビーチライン沿いの片貝海岸から白里海岸にかけては通称「はまぐり街道」と呼ばれ、焼きハマグリの名店が軒を連ねています。

九十九里浜



1. ぜんなのペペロンチーノ 1,200円

ぜんなならではの、凝縮されたハマグリの味わいと磯の風味をたっぷり含んだパスタは絶品!

九十九里浜直送のハマグリを
和洋中さまざまな味わいで楽しめる

Dining 咲

本須賀海岸より徒歩約5分、九十九里町の人気漁師料理店「ばんや」の姉妹店だけあって食材の新鮮さは折り紙付き。ぜんなと呼ばれる小ハマグリのなかではやや大きめで、うまみたっぷりの出汁や甘みが楽しめるサイズ感の貝を多彩なメニューで味わえます。

2. 九十九里ぜんなの白ワイン蒸し 1,200円。焼きハマグリ(100g 350円)との食べ比べもできます
3. ぜんなの塩あんかけ焼きそば 1,200円
4. 愛犬の同伴OKのペット専用エリアも人気。愛犬用メニューもそろっています



うまみが濃い「ぜんな」
5月からは
岩牡蠣もオススメ!

〒478-0010 山武市本須賀3841-10
 開 11:00~14:00 (L.O.13:30)、
 土・日・祝 11:00~15:00 (L.O.14:30)、
 17:00~22:00 (L.O.21:30) 休 水曜日
 図 JR総武本線成東駅下車タクシー約20分
 図 ☎0475-78-5588



九十九里浜の北端・飯岡漁港直送！
新鮮そのものの海の幸が味わえる和食店

喰い処 呑み処 たかね

店内には生け簀があり、ハマグリやサザエなどの貝類は注文を受けてから引き上げて調理するので、とびきり新鮮な味わい。旬の鮮魚の刺身とともに名物・焼きハマグリが楽しめる定食は、味もボリュームも大満足の人気メニューです。

図 旭市 I2156-2

図 11:00~0:00 (定食はランチ L.O.14:30、ディナー21:30)

図 月曜日(祝日・祝前日は営業) 図 JR総武本線飯岡駅下車徒歩約20分

図 ☎0479-64-0416



1.焼はまぐり定食 1,500円。ふっくらした身の甘みを引き立てるタレとの絶妙なハーモニーが楽しめます。2.独特の磯の香りが堪能できるサザエのつば焼き 1ヶ 500円。3.生け簀では九十九里地はまぐりをはじめ自慢の貝類がスタンバイ。5月からはもう一つのお店の名物・飯岡産の天然磯ガキも味わえます。4.店内観



1.はましおラーメン 990円(半ライス付き)。ハマグリの出汁や自家製の香味油が味の決め手！2.プリプリのハマグリが楽しめるシーフードカレー 1,210円。たっぷりの野菜、体にやさしい五穀米もうれしい。3.テラス席ではバーベキューもできます

九十九里地はまぐりをはじめ
山武の海の幸・山の幸を満喫

Cafe&BBQ LASISA

海さんぽとBBQが楽しめるカフェレストラン。九十九里地はまぐりと九十九里海塩、山武市の九十九里海っ子ねぎを使用するなど、地産地消にとことんこだわったラーメンは「はましお」と「ピリ辛」2種類の味が選べます。



図 山武市松ヶ谷口3360-50

図 11:30~14:30 (L.O.14:00)、17:00~19:00

図 火・水曜日

図 JR総武本線成東駅下車タクシー約17分

図 ☎0475-84-2822



ハマグリ料理の情報はこちら！



千葉県公式観光サイト
「ちば観光ナビ」

千葉 観光



お取り寄せで楽しむ！九十九里地はまぐり

ヤマニの台所

おうちで港レストラン

九十九里・銚子をはじめとした千葉のおいしい魚をもっと気軽に家庭で楽しんでもらいたい、という想いから生まれた「ヤマニの台所」。魚を知り尽くした職人が作る、できたての「港レストラン」の味を温めるだけで手軽に味わえます。ハマグリ、キンメダイ、イワシを中心とした本格的なメニューは、メインのご馳走にも、お酒のおつまみにもぴったりです。



1.煮蛤の押し寿司 2,560円
九十九里産ハマグリの濃厚な味わいが楽しめます

2.酒蒸しはまぐり(冷凍) 約200g 980円
九十九里産のハマグリを真空パック後のスチームによる酒蒸しにすることで、プリプリの食感に仕上げました

3.はまぐりのバターしょうゆ焼き 1,080円



図 ヤマニ水産
☎0479-67-5156



5月

6月

お祭り・イベント



海、花、特産品など、
見て、食べて、遊んで、楽しもう。

ラブちば 優待



千葉県内の約230施設で
お得な優待サービスが
受けられます。

スマホで「ラブちば優待証」の
画面を見せるだけでOK!

詳しくは

ラブちば 検索

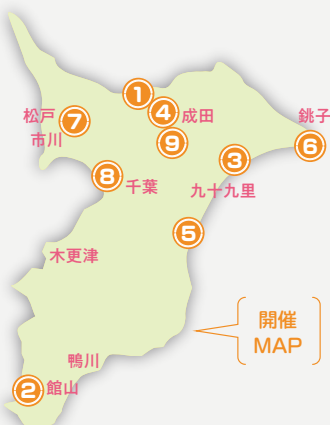

開催
MAP

潮風を感じながらお買い物、
海辺の休日を楽しもう



5月4日(日・祝)・6月1日(日)

2

北条海岸BEACHマーケット



「鏡ヶ浦」と呼ばれる波穏やかな海辺で開催されるビーチマーケット。芝生広場には地域の名店を中心に県内、県外からもグルメやクラフト作品、体験ワークショップ、ヘルスケアなど最大100店舗が集まります。5月は「お母さんありがとう」をテーマに開催します。

図 館山市北条(北条海岸芝生広場)

図 9:00~15:00

図 JR内房線館山駅下車徒歩約10分

図 北条海岸ビーチマーケット事務局 守 ☎090-4053-3670



下駄飛ばし、かるた大会などの
「ぼうじろー杯」初開催



5月2日(金)~6日(火・振)

1

千葉県立房総のむら 春のまつり



「あそびと暮らし」をテーマに伝統的な技の実演、昔遊びの体験、民俗芸能の上演などを行います。5/3(土・祝)から5(月・祝)の「ワクワクデー」には鯉のぼりの設置や甲冑試着体験、かぶと作りなど、「こどもの日」にちなんだ体験が楽しめます。

図 印旛郡栄町龍角寺1028(千葉県立房総のむら)

図 9:00~16:30 図 月曜日(祝日の場合翌日)

図 JR成田線安食駅から竜角寺台車庫行きバス

「房総のむら」下車徒歩約3分

図 ☎0476-95-3333



プレゼント

詳しくは▶



日本有数の「植木のまち」で展示即売会



3

5月3日(土・祝)~5日(月・祝)

第19回 匝瑳市植木まつり

植木まつり即売会では、植木、草花、観葉植物、鉢植木、苗木などを市場より安価で販売するほか、ガーデニングの相談も受け付けます。当日は農産加工品の直売のほか、ホットドッグやクレープなどのキッチンカーも出店。

図 匝瑳市今泉6489-1(匝瑳市生涯学習センター駐車場) 図 9:00~16:00

図 JR総武本線八日市場駅下車タクシー約15分

図 匝瑳市植木組合事務局 ☎080-4936-9583



約500人の踊り手が優美な舞を披露



5月10日(土)

4

成田山平和大塔まつり 奉納総踊り

成田市内の女人講を中心とする総勢約500人の踊り手が、揃いの浴衣と手ぬぐいを身につけ参加。JR成田駅から成田山までの表参道を踊り歩き、大本堂前と平和大塔で世界平和と万民の幸福を祈願し、踊りを奉納します。

図 成田市成田(成田山表参道・成田山新勝寺) 図 12:20~15:45頃

図 JR成田線成田駅または京成本線京成成田駅下車徒歩約5分~15分

図 (一社)成田市観光協会 ☎0476-22-2102

白子たまねぎのおいしさを
丸ごと楽しもう



5月11日(日)

5

第22回 白子たまねぎ祭り



白子町特産「白子たまねぎ」は辛みが少なく、水分たっぷりでみずみずしく、生で食べてもおいしいと評判です。祭りでは、「白子たまねぎ」などの特産品販売をはじめ、その他特産品やグルメなど、各種模擬店が出店。祭りにあわせて白子町内の農家では5/1(木)から31(土)まで、たまねぎ狩りが楽しめます。

図 長生郡白子町古所3290-11(白子自然公園施設内古所海岸前広場)

図 9:00~14:00 小雨決行・荒天中止

図 JR外房線茂原駅から白子車庫行きバス終点下車徒歩約10分または
九十九里有料道路白子ICから車で約3分

図 白子たまねぎ祭り実行委員会事務局(白子町商工観光課内) ☎0475-33-2117



屏風ヶ浦と太平洋を一望するステージでフラダンス



毎回総動員数6,000人以上を誇るフラの祭典。県内外のフラダンサーによる華やかなステージと生演奏が楽しめるほか、ハワイアングッズの販売や飲食店も多数出店。ハワイ気分が満喫できる2日間です。

5月10日(土)・11日(日)

6

銚子ハワイアンフェスティバル 2025

図 銚子市潮見町15(銚子マリーナ海浜公園) 図 11:00~18:00

図 JR総武本線銚子駅から名洗・千葉科学大学行きバス「千葉科学大学・マリーナ前」下車徒歩約1分

図 銚子ハワイアンフェスティバル事務局 ☎090-7818-6574

スリランカの文化・伝統・食を体験しよう



第4回の今年は、本場のスリランカカレーや伝統芸能、伝統衣装体験、紅茶や宝石の販売、アーユルヴェーダ体験など、さらにパワーアップした多彩なコンテンツを用意。スリランカ旅行など豪華賞品が当たる抽選会も開催。

5月17日(土)・18日(日)

7

スリランカフェスティバル鎌ヶ谷 2025

図 鎌ヶ谷市新鎌ヶ谷2-6-1(鎌ヶ谷市役所駐車場) 図 10:00~17:00

図 北総線または京成松戸線または東武アーバンパークライン新鎌ヶ谷駅下車徒歩約7分

図 スリランカフェスティバル鎌ヶ谷 実行委員 ☎institute@karunakarala.com



「Make a CIRCUS」を
テーマに非日常空間を創出



6月6日(金)・7日(土)

8

YohaS 2025



毎年6月に千葉公園で開催される夜のアートフェス。今年は「雨のサーカス団」がやってきます。アートパフォーマンスやライトアップ、フードといった多数のコンテンツによって千葉公園が非日常空間に彩られます。2023年度にはグッドデザイン賞を受賞。

図 千葉市中央区弁天3-1-1(千葉公園)

図 6日18:00~21:00・7日16:00~21:00

図 千葉都市モノレール千葉公園駅下車徒歩約1分

図 (一社)千葉公園YohaS振興会 ☎043-388-0433



夏を彩る富里すいかの
魅力がたっぷり



6月22日(日)

9

富里市すいかまつり



特産の「富里すいか」をはじめ、地元の採れたて野菜の販売、カットすいかの無料配布、すいか早食い競争、富里ひすめ太鼓生演奏など、イベント盛りだくさん。前日に行う「すいか共進会」に出品された農家自慢のすいか即売も行います。

図 富里市七栄652-1(富里中央公民館前駐車場)

図 9:00~15:00

図 東関東自動車道富里ICから車で約10分

図 富里市産業まつり実行委員会事務局(富里市農政課農業振興班内)

☎0476-93-4943



ちば 百花

梅雨空華やぐ初夏の花々。
季節の移ろいを感じてみませんか。

ラブちば 優待



千葉県内の約230施設でお得な優待サービスが
受けられます。

スマホで「ラブちば優待証」の画面を見せるだけでOK! 詳しくは [ラブちば](#) 検索



1

ハナショウブ

見頃 5月下旬～6月中旬

水郷佐原 あやめパーク

5月24日(土)～6月22日(日)

水郷佐原あやめ祭り



約400品種150万本のハナショウブに
彩られる水郷の初夏

江戸・伊勢・肥後系など日本有数の品種数を誇るハナショウブの優美な花が、涼やかに咲き誇ります。期間中は紺の着物に赤い前掛けと足袋、編み笠をかぶった船頭さんが操るさっぱ舟で花巡りも楽しめます。入園料は15～65歳未満800円、65歳以上700円、小中学生400円。

図 香取市扇島1837-2 図 8:00～18:00(最終入園17:00)

図 JR成田線佐原駅から有料シャトルバス約25分(5/24～6/15運行)または東関東自動車道佐原香取IC・大栄ICから車で約30分または圏央道神崎IC・稲敷ICから車で約25分 図 ☎0478-56-0411



2

バラ

見頃 5月上中旬～6月上中旬

京成バラ園

4月19日(土)～6月15日(日)

クイーン オブ ハートの
ツリーキャッスル



ハートの女王の小さなお城
「ツリーキャッスル」が誕生

1,600品種1万株のバラが咲き誇るトップオブピークを迎え、春にだけ開花する「バラのアーチ群」をはじめ、新アトラクション「クイーン オブ ハートのツリーキャッスル」やライド系アトラクション「アリスツアーズ」など、「不思議の国のアリス」の世界感が楽しめます。

図 八千代市大和田新田755 図 6月末まで 9:00～18:00(ローズガーデン最終入園17:30)

図 東葉高速鉄道八千代緑が丘駅下車徒歩約15分



3

あじさい

見頃 6月

多古町 あじさい公園

6月15日(日)

第41回 ふるさと
多古町あじさい祭り



初夏の多古町を彩るあじさいと
イベントを楽しもう

栗山川遊歩道に約1万株のあじさいが咲きそろそろ頃に開催。6/1(日)には「TAKOヒストリックカーフェスティバル」、6/15(日)にはステージイベントのほかキッチンカーが出店します(荒天中止)。6/7(土)から15(日)までは「あじさいウィーク」として、さっぱ舟の遊覧や無料レンタサイクルも楽しめます。

図 香取郡多古町多古631-1(多古町あじさい公園) 図 イベントにより異なります

図 JR成田線または京成線空港第2ビル駅から多古町役場前行きシャトルバス「道の駅多古」下車

図 ふるさと多古町あじさい祭り実行委員会((一社)多古町観光まちづくり機構内) ☎0479-85-8066



習志野市 谷津バラ園

名花と呼ばれる世界各国の約800種7,500株のバラを鑑賞

園内には「皇室・王室コーナー」や「青バラコーナー」のほか、バラの香りを堪能できる「香りの庭」などテーマ別に分けられたコーナーが点在し、テーマに合わせてバラの由来や特徴を見比べることができます。5/1(木)から6/30(月)の入園料は高校生以上550円、65歳以上250円。

図 習志野市谷津3-1-14

図 5/1～6/30 8:00～18:00 図 月曜日 ※5/1～6/30は無休

図 JR常磐線谷津駅下車徒歩約7分

図 ☎047-453-3772

服部農園あじさい屋敷

開園期間 6月1日(日)～7月上旬

カラフルなあじさい畑の絶景パノラマが広がります

山の斜面を覆うように植えられた約250品種1万株以上のあじさいが色彩豊かに咲き競い、辺り一面が花で埋め尽くされます。どの地点からでも美しい光景が一望できるのが魅力。山を散策しながら観賞するので歩きやすい靴がおすすめです。入園料は中学生以上600円、小学生300円。

図 茂原市三ヶ谷719 図 8:00～18:00

図 JR外房線茂原駅下車タクシー約10分

図 ☎0475-24-8511

※開園日時が変更となる場合があります



本土寺

高さ約18mの五重塔とあじさいの美しいコラボ

五重塔とあじさいの共演が美しく、約5,000本のハナショウブとともに名所として知られる日蓮宗の名刹。10種類以上約5万株のあじさいが境内を埋め尽くす光景はまさに圧巻です。季節限定の御朱印も人気を集めています。参拝料は中学生以上500円。

図 松戸市平賀63

図 9:00～16:30(最終入場16:00)

図 JR常磐線北小金駅下車徒歩約15分

図 松戸市文化にぎわい創造課 ☎047-366-7327 / 本土寺 ☎047-341-0405(6月のみ)

まめんばら 麻綿原高原

標高約340mの天空に咲く約2万株のあじさい

麻綿原高原にある天拝園と名付けられた妙法生寺境内を中心に、住職が丹精込めて育てた約2万株のあじさいが高原全体に広がり、荘厳で美しい景観を楽しめます。毎年7月の第3日曜には、先代の住職を偲んで「そば供養あじさい祭り」が行われ、無料でそばがふるまわれます。

図 夷隅郡大多喜町筒森1749

図 圏央道市原鶴舞ICから車で約60分 ※台風被害により一部通行止めの箇所があります。鴨川市の林道内浦山線と林道奥谷線からお越しください

※最新情報は大多喜町観光協会ホームページでご確認ください

図 (一社)大多喜町観光協会 ☎0470-80-1146



お出かけ情報

5月

7月

グルメイベント

絶品グルメや味覚狩りで、ちばの旬を思う存分堪能しよう。



ラブちば 優待



千葉県内の約230施設で
お得な優待サービスが受けられます。

スマホで「ラブちば優待証」の画面を見せるだけでOK! 詳しくは [ラブちば](#) 検索



開催
MAP

八街ラーメン王の優勝賞品は
八街産落花生10年分!



5月9日(金)～6月1日(日)の金・土・日曜日

1 八街! 激うま! RAMEN GRAND PRIX



八街に全国から行列必至の名店が集結します。
今回は八街ラーメン王の座をかけたバトル形式で
開催。名店のラーメンを食べ比べて、推しの一杯に
投票しよう。料金は1杯1,000円の食券制です。

☑ 八街市八街は245(けやきの森公園)

☑ 金曜日17:00～21:00・土曜日10:30～21:00・日曜日10:30～20:00

☑ JR総武本線八街駅南口下車徒歩約3分

☑ 八街! 激うま! RAMEN GRAND PRIX実行委員会 総合窓口 ☐ yeg@8ccii.jp

入梅いわしが食べられるのは、
この時期だけです



6月1日(日)～7月31日(木) (予定)

2 にゅうばい 入梅いわし祭



銚子漁港では6月から7月にかけて脂がのった120g前後の真いわしが
水揚げされ「入梅いわし」と呼ばれます。濃厚なうまみが堪能できる
「入梅いわし おまかせ御膳(3,000円)」は完全予約制です。

☑ 銚子市・旭市・茨城県神栖市の参加店舗

☑ 店舗により異なります

※水揚げ状況により中止となる場合が
あります。ホームページでご確認ください



一部の参加店舗で
使えます



味覚狩り

※味覚狩りができる期間はあらかじめお問い合わせください。

房州びわ

ハウスびわが5月、
露地びわが6月。
大粒で肉厚、
みずみずしさが特徴です



3 5月10日(土)～6月中旬 お百姓市場

☑ 南房総市富浦町青木103-1 ☑ 9:00～

☑ JR内房線富浦駅下車徒歩約15分または富津館山道路富浦ICから車で約3分

☑ ☎0470-33-4432



4 5月下旬～6月中旬(予定) 道の駅とみうら 枇杷倶楽部

☑ 南房総市富浦町青木123-1

☑ 9:15～17:00

☑ JR内房線富浦駅下車徒歩約15分または富津館山道路

富浦ICから車で約5分

☑ ☎0470-33-4611



割引
詳しくは

ブルーベリー

一大産地の木更津で驚くほど甘い
完熟ブルーベリーを食べ尽くそう



7月中旬～9月上旬

5 木更津市観光ブルーベリー園協議会

2025年開園予定も含めて11農園で栽培されているのはラビットアイ・
ブルーベリー。サイズが大きいだけでなく、果実が色づいた後、1週間ほ
ど樹上で熟することで、驚くほど甘みが増すことが知られています。

☑ 木更津市内各所

☑ 園圃農園により異なります

☑ ☎0438-53-5160



／もっと知りたい！／



発酵県ちばのこと

ラブちば 優待

千葉県内の約230施設で
お得な優待サービスが受けられます。

スマホで「ラブちば優待証」の
画面を見せるだけでOK!

詳しくは [ラブちば](#) 検索



醤油やみりんなどの発酵食品の生産が盛んな「発酵県ちば」の魅力を再発見！
醤油、味噌、日本酒など身近な郷土の味を紹介していきます。

その1 銚子の醤油文化



温暖な気候が醸造に適している銚子は、江戸時代から醤油づくりが盛んで、
現在市内では小倉醤油、宝醤油、ヒゲタ醤油、ヤマサ醤油の4社と、ひ志お
製造の山十が営業しています。利根川を利用した水運にも恵まれていた銚子は、
醤油の一大産地として発展をとげてきました。



醤油や味噌のルーツと言われる伝統の万能調味料「ひ志お」
やまじゅう

銚子山十

山十の創業は1630(寛永7)年。江戸時代からの製法でつくり続け
られている「ひ志お」は、大豆と大麦から麹を作り、銚子の自然を
たっぷり吸いこませ、1年以上熟成させた発酵調味料です。店舗で
はひ志おや醤油などの銚子の名産品を購入できます。



食べる醤油「ひ志お」は温かいご飯にのせても美味



木樽を使った、独自製法
が受け継がれています



〒銚子市中央町18-3 10:00~18:00
日曜日
JR総武本線銚子駅
下車徒歩約10分
☎0479-22-0403



銚子が誇る醤油と魚とのコラボレーション!

信田缶詰

いわしの黒アヒージョ
さばとマッシュルームの黒アヒージョ

千葉県の新ご当地グルメ「黒アヒージョ」を缶詰で気軽に楽しま
れます。銚子の老舗缶詰メーカー信田缶詰通販サイトなどで
購入可。



さばとマッシュルームの黒アヒ
ージョ。銚子産のサバと千葉県
産マッシュルームを、隠し味にヤ
マサ醤油を使用した調味液で
味付けしました



いわしの黒アヒージョ。銚子産のイワシを黒アヒージョに。
パスタやリゾットなど、アレンジも様々に楽しめます

通販サイト(しだや)はこちら!



九十九里の醤油

大高醤油

醤油の持つ可能性や魅力を幅広く紹介

九十九里の潮風と太陽に恵まれた山武市で、醤油・つゆ・たれ
の製造を続けている大高醤油は、200年を超える伝統を守り継ぎ
ながらも新たな挑戦を続ける蔵元です。予約制で工場見学も受け
付けています。

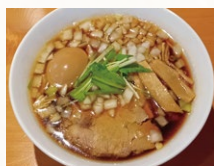

大高醤油の味と地
元山武市の魅力を
実感できる「らぁ麵
富士虎屋」も展開



〒山武市富田540 JR総武本線成東駅下車徒歩約20分
☎0475-82-5581
大高醤油 <工場見学受付>9:00~17:00
らぁ麵 富士虎屋 11:00~14:00 土・水曜日



イベント

第4回 神崎発酵マラソン

5月18日(日)開催、発酵の里こうごぎを走ろう!

神崎町の発酵文化をアピールする「神崎発酵マラソン」は、参加賞
の藍染Tシャツや、給水ポイントでの発酵食品の甘酒や地元蔵元の
仕込み水のふるまいが特徴です。当日は、藍染体験等のワーク
ショップなど、神崎町ならではの発酵イベントも体験できます。



☎香取郡神崎町神崎本宿96(神崎ふれあいプラザ)
開会式>7:15 競技>8:00~ JR成田線下総神崎駅下車徒歩約15分
☎神崎発酵マラソン実行委員会(神崎町教育委員会内) ☎0478-72-1601
※エントリーは終了しています



発酵特集の情報はこちら!



千葉県公式観光サイト「ちば観光ナビ」

千葉 観光 検索



雨の日も楽しい!

ベイエリア の旅

晴れた日はもちろん、
雨が多い梅雨時でも
満喫できるコースです。



スタート

(首都高速湾岸線浦安ICから)車で約5分

1 浦安市郷土博物館

滞在 約60分

車で約20分

2 千葉県立現代産業科学館

滞在 約60分

車で約15分

3 ベジパル チバットリア

滞在 約60分

車で約20分

4 三井不動産アイスパーク船橋

滞在 約60分

車で約15分

5 ふなばし三番瀬環境学習館

滞在 約60分

車で約15分

6 農産物直売所 ふなっこ畑

滞在 約30分



歴史や文化、発展の歩みなど
浦安を深掘りしよう

1

浦安市郷土博物館

かつては漁師町だった浦安の歴史や文化に
加え、2023年にリニューアルした展示室
では海浜都市として発展してきた歩みを
わかりやすく紹介しています。

☎ 浦安市猫実1-2-7
🕒 9:30~17:00
📅 月曜日(祝日の場合翌日)、館内整理日、祝日の翌日
☎ 047-305-4300



実際に使われていた漁具が展示されて
います



「ベカ舟」乗船など
さまざまな体験が
できます



科学的な現象を体験的に学び、理解を深めよう

2

千葉県立現代産業科学館



「創造の広場」では、放電実験をはじめ、
美しく不思議な科学の現象や科学技術
の原理・仕組みを紹介。「先端技術への招
待」では、超高真空や超低温などの実験
が行われ、最先端の科学が学べます。「現
代産業の歴史」では、鉄鋼や電力につい
て模型や道具を使って解説しています。



他ではなかなか見ることのできない、
液体窒素や約100万ボルトの雷を再現
した大迫力の実験が見学できます

☎ 市川市鬼高1-1-3
🕒 9:00~16:30(最終入館16:00)
📅 月曜日(祝日の場合翌日)
☎ 047-379-2000



※営業日・営業時間が

野菜・肉・魚、千葉県産食材をイタリアンで堪能

3 ベジバル チバットリア



野菜は千葉県内の農家直送にこだわり、魚介は漁師直送、肉や卵もできるだけ千葉県産のものを使うというイタリアンレストラン。ランチはサラダに窯焼き野菜と前菜がセットになった「チバの恵みのベジ盛りプレート」が人気です。

図 市川市行徳駅前3-15-1 ルファールホリキ1F
図 11:00~15:00 (L.O.14:30) ※定休日明けは12:00~、17:30~23:00 (L.O.22:00) ※日・祝日は17:30~22:00 (L.O.21:00) ※隔週月曜日はランチ営業のみとなります。詳細は店舗までお問い合わせください

図 月曜日夜、火曜日
図 ☎047-303-3254



お店イチオシのBuono!なミートソース 1,375円



年中無休のアイススケートリンク

4 三井不動産 アイスパーク船橋

国際規格のAリンクとBリンクの2面を完備。スケート靴はもちろん、お子さま向けのソリや氷上キックボードなどはレンタルできるので、手ぶらでOKです。

図 船橋市浜町2-1-60
図 平日12:00~17:45
土日祝日10:00~17:00
図 ☎047-440-8008



貸ソリや氷上キックボードのレンタルもあります(有料)

子どもから大人まで楽しめるイベントと展示が盛りだくさん

5 ふなばし三番瀬環境学習館



江戸時代の地引網を体験する「三番瀬タイムトラベル」や、巨大な模型を観察する「シンボルタワー」が人気です

貴重な干潟「三番瀬」の生きものや環境・歴史について、干潟や野鳥のガイドツアー、地元食材を使った料理教室、季節のワークショップなど、楽しく遊びながら学べます。

図 船橋市潮見町40
図 9:00~17:00
図 原則月曜日(祝日の場合は次の平日) ※6月は第1・3月曜日
図 ☎047-435-7711



足ものばして



2025年1月にプラネタリウムがリニューアル

千葉市科学館

日常の視点で科学を捉え子どもから大人まで楽しめる「人が主役」となる参加体験型科学館です。県内最大のプラネタリウムに投影される多彩な番組が充実しています。

図 千葉市中央区中央4-5-1 Qiball(きぼーる)内7階~10階 図 <展示エリア>
9:00~19:00(最終入館18:30) <プラネタリウム>9:00~20:00 ※投影時間は日により変動の場合あり 図 ☎043-308-0511



ちばみやげ File



梨本来の爽やかな甘みが口いっぱいに広がります

芳蔵園 梨ジュース

梨ジュースは完熟の和梨のみを厳選。収穫後すぐに工場へ直送し糖度を高め、皮や芯まで搾ることで濃厚かつ澄んだ甘みを引き出しました。園内のカフェやフルーツサンドなどを販売するキッチンカーでも楽しめます。

図 船橋市二和東2-7-7
図 10:00~16:00
図 ☎047-497-8757



梨ジュース(小) 350円、(大) 1,000円

地元・船橋産ブランド小松菜が新鮮でおいしいと評判

6 農産物直売所 ふなっこ畑

広々とした店内には、船橋の特産品・小松菜をはじめ多様な朝採れ野菜などが並べられています。地元の農家さんが採れたての野菜を直接売場に持ち込み、産地と生産者を記したシールを貼って販売する仕組みなので、鮮度と安心感が違います。

図 船橋市行田3-7-1
図 9:30~18:00
図 火曜日(祝日の場合は営業)
図 ☎047-439-3061



船橋の野菜や野田市産の生乳を使ったジェラート。多彩なフレーバーで楽しめます



ラブちば 優待

千葉県内の約230施設でお得な優待サービスが受けられます。

スマホで「ラブちば優待証」の画面を見せるだけでOK!

ラブちば 検索 詳しくは▶



CA 東京湾アクアライン(上下線)

土日・祝日の混雑緩和のため ETC 時間帯別料金を実施中

※土日・祝日のほか、1/2、1/3、振替休日にも実施します

	0時～4時	4時～13時	13時～19時	19時～20時	20時～24時
上り線 (木更津→川崎方面)	400円	800円	1,600円	800円	400円
下り線 (川崎→木更津方面)	400円	800円	1,000円	800円	400円

昼間に比べて混雑が少なく **1,200円**もお得!

上記の金額は、ETC普通車の場合の通行料金です。
 ・高速道路走行時は、速度標識に注意して、道路状況にあった安全な速度で走行をお願いします。
 ・ETC時間帯別料金の詳細は、NEXCO東日本のHP「ドラぶら」をご確認ください。

ドラぶら
ETC時間帯別料金の詳細はこちらをチェック!

観光情報
アクアラインでお帰りの前に夜まで楽しめるスポット!

あなたのラブちば教えてキャンペーン

観光スポットや風景、グルメなど…
 投稿者がオススメする魅力的な千葉県の情報がいっぱい!
 公式サイトから写真を探してみよう。

公式サイト▶

観光施設や飲食店など、約230施設で割引やプレゼントなどのサービスを実施中!
お得なラブちば優待サービスが受けられます!

ラブちば優待証の画面を表示してスタッフに見せるだけでOK♪

優待施設の情報はコチラ

房総とリっぷガイド

ちばnote 読者アンケート

皆さまのご意見・ご感想をお聞かせください

対象 ちばnote 2025年5・6月号をお読みいただいた方

回答・応募期限 2025年7月6日(日)まで

二次元コードからアンケートにご回答いただけます

本アンケートにご回答いただいた方に

チーバくん 折りたたみ レジャーシートをプレゼントいたします!

(非売品)
写真・イラストはイメージです

抽選で **5名様**にプレゼント!