



ちばnote

2025年1・2月号

イベント、見どころが盛りだくさん！

1・2月はちばに行こう！

2Day
モデルコース

房総で
「春うらら」の旅



栄養豊富でヘルシーな
「房総ジビエ」

Gourmet
グルメ特集



白間津の花畑
(南房総市)

千葉県マスコットキャラクター
チーハくん

千葉県公式
観光サイト 「ちば観光ナビ」

<https://maruchiba.jp/> 千葉 観光 で 検索



特集 食の宝庫
ちば
Vol.5
房総ジビエ



食べてまもう、ちばの里山

栄養豊富でヘルシーな 「房総ジビエ」

コラーゲンやビタミンBが豊富なイノシシの肉、低カロリーで高タンパク、鉄分の多いシカ肉。ヘルシーな食材として人気が高まっているジビエ。里山の獣害被害を減らし、自然の恵みを活かすサステナブルな活動として注目を集める「房総ジビエ」を味わって、地域の課題解決やSDGsに貢献してみませんか。

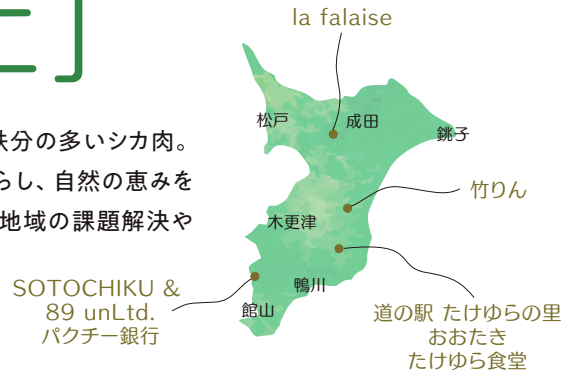

房総ジビエ — 「やっかいもの」から「ごちそう」へ

千葉県内で捕獲され、県内の施設で適切に処理・加工された野生のイノシシやシカの肉が「房総ジビエ」です。千葉県では野生鳥獣による農林業被害が深刻化しており、とくにイノシシによる被害額が42.6%を占めています(令和5年度)。対策として捕獲された「やっかいもの」を廃棄するのではなく、おいしくいただき、資源として活用することで、地域の活性化やSDGsへの貢献などにつながる取組みを推進しています。

フランス料理 ラ ファレーズ la falaise

大地の恵みを最大限に引き立てる
本格フレンチの技とアイデア

君津市の房総いかジビエセンターから仕入れている房総ジビエをはじめ、地産地消の食材をふんだんに取り入れた本格フレンチが味わえるお店。「第6回房総ジビエコンテスト スペシャル部門」最優秀賞に輝いたメニュー「いのししのカネロニ仕立て 味噌風味の赤ワインソース」は、房総ジビエの持つ野趣と繊細さが堪能できる一皿です。

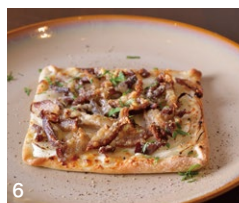

〒 佐倉市栄町7-8 三陽ビル1階
TEL 11:30~13:30、18:00~22:00
休 不定休
〒 京成本線京成佐倉駅下車徒歩約3分
TEL ☎043-312-9244



1. いのししのカネロニ仕立て 3,000円。「濃厚なイノシシ肉の味わいを活かしながら、千葉県産のゴボウやレンコンなどの豊かな土の香り、佐倉の「ヤマニ味噌」を加えた赤ワインのソースでうまみの相乗効果を狙いました(オーナーシェフ 兼坂英司さん)」。2. マッシュルームや「ものすけ」などたっぷりの千葉県産野菜とともに味わう、房総シカのシューファルシ(ロールキャベツ)白ワイン煮 3,800円。3. 本場フランス、東京、千葉の名店で修行を積み、地元佐倉で2021年にお店をオープンした兼坂さん。4. 店内観。5. 店外観。6. うまみたっぷりの自家製シカペーコンがのったタルトフランベ 1,200円。

房総ジビエの情報はこちら！



千葉県公式観光サイト「ちば観光ナビ」

千葉 観光 検索



日本料理 竹りん

安全でおいしい!

極上の「房総ジビエ」をさまざまな味わいで

創業45年の日本料理店「竹りん」では、同じ茂原市にある食肉処理施設・ALSOK千葉「ジビエ工房茂原」とタッグを組んで、房総ジビエの普及に尽力しています。冬におすすめの牡丹鍋、肉本来のうまみを味わう焼き肉から、ジビエ初心者の方にも親しみやすい唐揚げやメンチカツ、ハンバーグなど、多彩なメニューがそろっています。

1. ジビエ猪肉 牡丹鍋(2人前4,500円)は、11月から3月までの期間限定メニュー。2. ジビエ パラ唐揚げ 850円。3. 「冬季のジビエはとくに脂がのっておいしくなります。塩麴で仕込んだ房総ジビエの肉は、噛むほどに脂のやさしい甘みが口いっぱいに広がります」と語る代表取締役の新沢敏夫さん。4. 店内では、カレーやハンバーグ、ペットフードなどのお土産も多数販売。「ジビエ工房茂原」から届く房総ジビエのうち、特に高品質な肉は鍋や焼肉に、次に加工品として、その他はペットフード等に利用。余すところなくいただきます。5. 店外観。



〒茂原市八千代3-13-9
 11:00~14:00(L.O.)、17:00~21:30(L.O.)
 20:30 月曜日(祝日の場合は火曜日)
 JR外房線茂原駅下車徒歩約10分
 ☎0475-24-5522



道の駅

たけゆらの里おおたき たけゆら食堂

ラーメン、丼物からメンチカツ、バーガーも!
 房総ジビエを使った名物グルメが勢ぞろい

朝獲れの新鮮野菜や果物、房総のお土産がそろった道の駅。併設のたけゆら食堂では、猪肉やタケノコなど、大多喜ならではの食材を活かした豊富なメニューが味わえます。イノシシの肉やソーセージ、ジャーキーなどの加工品が販売されているお土産コーナーも要チェックです。



1. 土日祝日限定の猪丼 850円。2. 「地元で捕獲された新鮮なイノシシをしっかり下処理。猪肉の持ち味をお楽しみいただけるよう、濃すぎず上品な味わいに仕上げています」と語る市原明典さん。3. 一番人気の大多喜猪担々麺 900円。猪肉のそばと大多喜町特産のタケノコを使用した自家製メンマとの相性が抜群! 4. 濃厚なミルク感が人気のソフトクリームもイトイン可。5. 原木シイタケや春のタケノコなど、山里らしい特産品がそろった道の駅。

〒夷隅郡大多喜町石神855 ☎ランチタイム11:00~14:00、軽食9:00~16:30、
 農産物コーナー9:00~17:00 ※季節により異なります
 ☎圏央道市原鶴舞ICから車で約25分
 ☎☎0470-82-5566



SOTOCHIKU & 89 unLtd.

パクチャー銀行

鋸南の町と人をつなぐ交流スペースで
 房総ジビエとパクチャーが奏でるハーモニーを楽しむ
 房総ジビエや鋸南産の野菜を使ったパクチャー料理と、西経89度の国々のスペシャルティコーヒーが楽しめるカフェ兼ギャラリー。イノシシの肉は館山ジビエセンターから、野菜は鋸南または南房総から仕入れており、鋸南町の魅力やストーリーあふれる味との出会いが楽しめるスペースです。

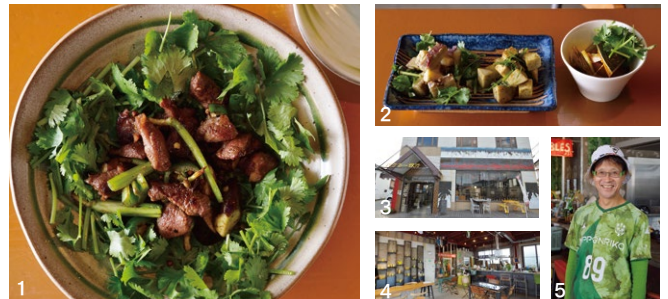

1. 看板メニューの猪パク 990円。興趣あふれる猪肉をパクチャーのさわやかな風味が引き立てます。2. スパイス萬葉(ばんざい) 700円。左から、サツマイモの煮揚げ(イエローマスタードシード)、親芋のサブジ(カレー粉)、カボチャとパク根の煮物(実山椒・カレーリーフ・パクチャー種)。3. 保田駅前の信用金庫跡地に2022年にオープン。4. 店内観。5. 2007年に日本初のパクチャー料理専門店「パクチャーハウス東京」を開き、ブームを牽引してきた佐谷恭さんが、パクチャーの種を無担保で「融資(配布)」するシードバンク、「パクチャー銀行」のリアル店舗としてオープン。

〒安房郡鋸南町保田65-2 ☎12:00~20:00 日不定休
 JR内房線保田駅下車徒歩約1分 ☎☎080-3700-8900



グルメフェア 「房総ジビエフェア2025」を開催

2025年1月20日(月)~2月28日(金)

地域のやっかいものから新たなグルメとなった「房総ジビエ」のおいしさを多くの皆さまに味わっていただくためのフェアが開催されます。フェア期間中、参加店舗で対象の房総ジビエ料理や商品を注文・購入(1,000円以上)した方の中から抽選で県産品などが当たります。

☎房総ジビエフェア2025参加店 ☎☎☎施設により異なります
 ☎千葉県農地・農村振興課 ☎043-223-2963(平日9:00~17:00)



1月2月

お出かけ情報

お祭り・イベント

節分やイルミネーションなど、
とっておきのイベントが目白押し。



千葉県内の約200施設でお得な
優待サービスが受けられます。

スマホで「ラブちば優待証」の画面を
見せるだけでOK!



詳しくは
ラブちば 検索

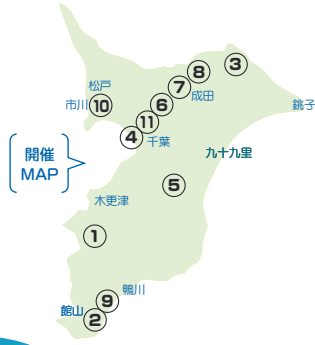

1 開催中～2025年1月26日(日)の土日祝・1月2日(木)・3日(金)



ひつじの大神行進～巳年編～

羊たちが描く「羊文字」でハッピーニューイヤー

マザー牧場では、約200頭の羊たちが2025年の干支を「羊文字」で描く新年イベントを開催。干支の「へび」をイメージしたかわいいスイーツメニュー「白へびパフェ」も期間限定で登場します。

📍マザー牧場内ひつじの牧場
🕒12:30～(15分) ※雨天中止
🚗館山自動車道君津PAスマートIC(ETC車限定)から車で約15分 ☎0439-37-3211



詳しくは▶

2 開催中～2025年2月24日(月・振)



南房総市 高家神社竹あかり

幻想的な竹あかりで境内をライトアップ

日本で唯一料理の神様を祀る高家神社で開催される冬の風物詩。地元の方々が感謝と希望を込めて製作した竹灯籠が本殿や参道、階段などに設置され、高家神社を華やかにライトアップします。

📍高家神社
🕒16:30～21:30
🚗JR内房線千倉駅下車タクシー約5分
📞千倉地域づくり協議会「きずな」 ☎0470-44-1113

3 2025年1月12日(日)

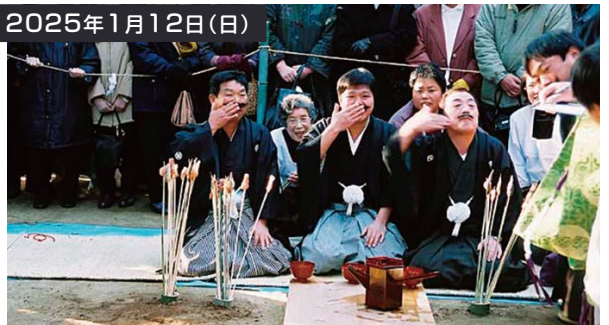

ひげなで祭

鎌倉時代から続くユーモラスな奇祭

祭り当番を引き継ぐ儀式として新当番に酒を勧めながら髭をなで、五穀豊穡と子孫繁栄を祈願する伝統行事。甘酒などもふるまわれ、紋付きはかま姿で大げさにカイゼル髭をなでる姿が笑いを誘います。

📍側高神社
🕒13:30～
🚗東関東自動車道佐原香取ICから車で約15分
📞香取市生涯学習課 ☎0478-50-1224



4 2025年1月18日(土)・19日(日)



第45回 千葉県フラワーフェスティバル

色鮮やかな花の祭典で、いち早く春を感じよう

千葉県内の生産者が丹精込めて育てた花きコンテストの出品展示・販売などのフラワーイベントのほか、フラワーアレンジメントや寄せ植えなどのワークショップなど、花に親しむイベントが楽しめます。

📍千葉市中央区新町1000(そごう千葉店)
🕒10:00～20:00 ※最終日は17:00閉場
🚗千葉駅または京成千葉駅下車徒歩約2分
📞千葉県生産振興課 ☎043-223-2871

5 イベント：2025年1月19日(日) ※雨天時は1月26日(日)に延期
イルミネーション：2025年1月19日(日)～2月24日(月・振)



2025 もばら冬の七夕まつり

織姫と彦星のようにロマンチックな夜を

期間中は「天の川」の愛称をもつ豊田川沿いの自転車道路に、アーチ型のイルミネーションが点灯します。当日は、地元グルメの出店やステージイベントなどを開催。

イベント 📍茂原ショッピングプラザアスモ第2駐車場 🕒12:00～19:00
イルミネーション 📍豊田川沿い県道長生茂原自転車道 🕒17:00～21:00
📍JR外房線茂原駅下車徒歩約20分 📍茂原七夕まつり実行委員会 冬の七夕委員会(茂原市商工観光課内) ☎0475-20-1528

6 2025年1月26日(日)



ちば文化資産 第28回 立身流抜初式演武大会
佐倉藩で藩外不出といわれた総合武術を披露

戦国時代より500年以上伝承されてきた総合武術「立身流」。佐倉堀田藩の年頭行事だった演武大会では、立身流第22代宗家や全門人による居合、剣術などの演武のほか、大東流合気柔術 御一門の招待演武が行われます。

☒ 佐倉市立中央公民館
☒ 13:00~16:00
☒ JR総武本線佐倉駅または京成本線京成佐倉駅下車徒歩約20分
☒ 立身流佐倉支部 山田 ☎043-484-2800



7 2025年2月2日(日)



ちば文化資産 成田山新勝寺 節分会
国土安穩、万民豊樂、五穀豊穰、転禍為福などを祈願

成田山の節分会では、「鬼は外」とはいわずに、「福は内!福は内!」と唱えます。不動明王の慈悲の前では邪悪な鬼も改心してしまうと云われているためです。大相撲力士が参加することで有名です。

☒ 成田山新勝寺
☒ <開運豆まき> 9:30・12:30・15:00 <特別追儺豆まき> 11:00・13:30・16:00
☒ JR成田線成田駅または京成本線京成成田駅下車徒歩約10分
☒ ☎0476-22-2111

8 2025年2月2日(日)



第23回 全国穴掘り大会
新ルールに変更! 誰が優勝するか予測不能

20分の制限時間内で一番深い穴を掘ったチームが優勝するというイベント。優勝賞金10万円をかけて、プロアマ問わず全国からさまざまなチームが集まります。エントリーなど詳細はウェブサイトです。

☒ 成田ゆめ牧場
☒ <競技スタート> 10:30~
☒ JR成田線滑河駅から無料送迎バス
☒ ☎0476-96-1001



9 2025年2月15日(土)・16日(日)



第35回 南房総フラワーマーチ
花と潮風の香る南房総でウォーキング

キンセンカ、ポピー、菜の花などが道に咲き誇る南房総を舞台に開催される「こころと体の健康づくり」を目指すスポーツの祭典。当日申し込みは、一般1日 1,500円、高校生1日 500円。

☒ 南房総市千倉保健センター
☒ JR内房線千倉駅下車徒歩約10分
☒ 南房総フラワーマーチ実行委員会(南房総市観光プロモーション課内)
☎0470-33-1091



10 2025年2月20日(木)



湯の花祭り
一年の無病息災を願う「春を呼ぶ祭り」

大釜にぐらぐらと煮えたぎらせた熱湯を、宮司が熊笹の大束を振るって参拝者に振りかけ、1年間の無病息災を願う伝統行事。神事の後、熊笹は参詣者によって持ち帰られ、1年間大切に祀られます。

☒ 白幡天神社
☒ 11:00頃~
☒ 京成本線京成八幡駅下車徒歩約8分
☒ ☎047-322-1798



11 2025年2月25日(火)



和良比はだか祭り
五穀豊穰と厄除けを祈る別名「どろんご祭り」

「どろんご祭り」として広く知られる和良比皇産霊(みむすび)神社の伝統行事。幼児に泥付けて厄除けする「幼児祭礼」、激しくぶつかり合う騎馬戦や泥投げなど、名称どおり泥まみれになるお祭りです。

☒ 皇産霊神社 ほか
☒ 13:00~15:00
☒ JR総武本線四街道駅下車徒歩約15分
☒ 四街道市産業振興課 ☎043-421-6134



1月2月 お出かけ情報

グルメイベント

あったかグルメの黒アヒージョや地だこなど、旬の味覚を堪能。

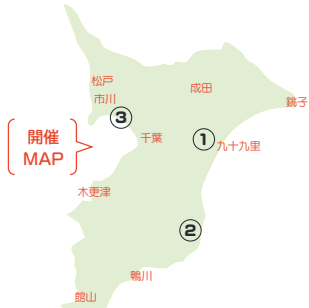

1 2025年1月18日(土)



さんむ莓まつり

スイーツなど山武市特産のイチゴを満喫

「S1フェスティバル」がリニューアルして6年ぶりに開催。当日は山武市産のイチゴをふんだんに使ったスイーツや特産品等の販売、イチゴの早食い競争、キッチンカーの出店など、楽しさいっぱいです。

① 山武市役所前駐車場 ② 11:00~15:00
③ JR総武本線成東駅下車徒歩約12分
④ さんむ莓まつり実行委員会事務局(山武市商工観光課内)
☎0475-80-1202



2 2025年1月12日(日)~4月6日(日)の日曜日



2025地だこ・ふぐ祭り

いすみ自慢の地だこ・ふぐを食べに行こう

千葉ブランド水産物に認定されている「太東・大原産真蛸」を使ったタコ飯やタコしゃぶなど多彩な地だこ料理のほか、いすみ産ふぐを使った唐揚げやふぐしゃぶなどが販売される予定です。

① 大原漁港荷捌き所、夷隅東部漁協直営 いさばや脇駐車場
② 8:00~12:30
③ JR外房線大原駅下車徒歩約20分
④ 港の朝市協同組合(いすみ市商工会内) ☎0470-64-4518

3 2025年1月18日(土)・2月15日(土)



船橋漁港の朝市

船橋名産のホンビノス貝やグルメなど味の数々

船橋市内の出店者による、ホンビノス貝の販売、朝採れ野菜、焼きたてパン、淹れたてコーヒー、ふなばしカレー、船橋にんじンドレッシングなど、船橋の特産品が多数出店する予定です。

① 船橋港親水公園
② 9:00~11:00
③ JR京葉線南船橋駅下車徒歩約15分
④ contact@gyoko-asaichi.com



グルメフェア

黒アヒージョフェア2025

2025年1月17日(金)~3月9日(日)



対象店舗で1,000円以上「黒アヒージョ」を含む料理や商品を注文または購入した方へ、人気の柴犬キャラクター「しばんばん」限定コラボステッカーをプレゼント。さらにアンケートにお答えいただくと、抽選で200名様にコラボエコバッグが当たります。

① 黒アヒージョフェア2025対象店舗
② ③ ④ 店舗(飲食店、宿泊施設など)により異なります
⑤ 千葉県「黒アヒージョ」推進事務局 ☎018-853-8903(平日10:00~17:00)
※詳しくは公式特設サイトをご覧ください ※特典は数量限定です



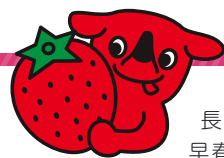

1月2月 お出かけ情報 いちご狩り

味覚狩りのなかでも
長期間楽しめる「いちご狩り」。
早春のいちごは甘さも濃厚です。

いちご狩りの情報はこちら！



開催MAP

ラプちば 優待

千葉県内の約200施設で
お得な優待サービスが受けられます。
スマホで「ラプちば優待証」の
画面を見せるだけでOK!



詳しくは「ラプちば」検索



1 田中園



12月中旬～2025年5月末

駅近でアクセス良好。白いちごの「白い妖精」をはじめ「紅ほっぺ」「恋みのり」など、11品種。食べ比べも楽しめます。40分食べ放題。予約優先。

園 船橋市二和東4-2-8 園<受付時間>平日 9:00～13:30・土日祝 9:00～15:30(午後はいちごの状況を見ながら受付)
園月曜日(時期により金曜日) 園 新京成線三咲駅下車徒歩約6分 園 ☎080-6338-0537(9:00～17:00)



2 OBLADI strawberry farm



2025年1月13日(月・祝)～5月上旬頃

2022年オープン。「紅ほっぺ」などの王道のいちごから、普段はあまり見かけない品種など約8種類のいちごを食べ比べできます。40分食べ放題。要予約。

園 千葉市緑区大木戸町299-1 園 9:30～14:00 園 不定休
園 JR外房線土気駅下車徒歩約23分
園 ☎080-7730-2543



3 ドラゴンファーム



2025年1月1日(水・祝)～5月中旬

千葉県オリジナル品種「チーバベリー」をはじめ20種類を栽培。いちご狩りの後は淹れたてコーヒーまたはジュースを無料サービス。おでんも楽しめます。30分食べ放題。予約制。

園 千葉市若葉区小倉町1354 園<午前の部>10:00～10:30(9:50集合)<午後の部>14:00～14:30(13:50集合) 園 不定休
園 京葉道路貝塚ICから車で約15分または千葉都市モノレール千城台北駅下車徒歩約15分
園 ☎080-9564-4941



4 THE FARM 星空いちご園



開催中～2025年6月1日(日)

煌めくイルミネーションを眺めながら楽しむ「ナイトいちご狩り」と、暖かなハウスで昼間に楽しむ「いちご狩りデイ」の2プランで、それぞれ日帰りや宿泊を選べます。

園 香取市岩部矢沢180-7 園<いちご狩りデイプラン>10:00～16:30(最終入園15:50)<ナイトいちご狩りプラン>～1月31日 17:00～18:00(最終入園17:20)・2月1日～28日 18:00～19:00(最終入園18:20) 園 東関東自動車道大栄ICから車で約15分 園 ☎057-00-11831(10:00～18:00) ※自動音声案内



5 東庄町観光いちご組合



2025年1月上旬～5月下旬

東庄町を走る国道356号沿いは「いちご街道」と呼ばれ、1月から観光いちご園がオープン。希少品種「アイベリー」などのいちご狩りが楽しめます。

園 香取郡東庄町 園 9:00～16:00
園 園農園により異なります
園 東庄町観光協会(東庄町役場内) ☎0478-86-1111



6 山武市成東観光苺組合



12月下旬～2025年5月中旬

「ストロベリーロード」といわれる関東最大級のいちご狩りエリア。約20軒の農園があり、希少品種から人気品種まで多品種のいちごを栽培。40分食べ放題。

園 山武市内各所 園 農園により異なります ※いちごがなく次第終了 園 農園により異なります
園 山武市成東観光苺組合(成東駅前観光交流センターわが街ご案内内) ☎0475-82-2071



7 一宮観光いちご組合



2025年1月2日(木)～4月5日(土)

千葉県オリジナル品種「チーバベリー」や「あまおとめ」「おいCベリー」などを栽培。練乳またはチョコレートソースが無料。30分食べ放題。

園 長生郡一宮町東浪見8515-2 園 9:00～15:30 園 不定休
園 JR外房線上総ノ宮駅下車タクシー約5分
園 ☎0475-40-0015



8 Bee my Berry



12月21日(土)～2025年5月閉園まで

「スターナイト」「ゆきざくら」「紅ほっぺ」など、最大6種類のいちごが味わえる、アクアライン木更津金田IC近くの広大な農園。かわい直売所も要チェック。要予約。

園 木更津市畔戸402-2 園 9:00～16:00(受付は15:20まで)
園 平日は不定休で休園あり 園 東京湾アクアライン木更津金田ICから車で約4分
園 ☎kisarazuberry@shinshowa.co.jp



9 道の駅とみうら 枇杷倶楽部



2025年1月1日(水・祝)～5月6日(火・振)

苺庭園では、7種類のいちごの味比べが楽しめます。30分食べ放題。季節限定のいちごパフェもおすすめです。

園 南房総市富浦町青木123-1
園 10:00～15:00 園 木曜日(祝日の場合翌日)
園 JR内房線富浦駅下車徒歩約15分
園 ☎0470-33-4611



ちばの
ひなまつり

雅なおひな様を見に行こう。

ラブちば 優待

千葉県内の約200施設でお得な優待サービスが受けられます。

スマホで「ラブちば優待証」の画面を見せるだけでOK!

詳しくは

1 松戸市川 2 成田 3 鎌子 4 鴨川 5 館山

千葉 九十九里 木更津 館山

開催MAP

2025年2月5日(水)～3月9日(日)
※ひな飾り展示日は施設・店舗により異なります

1 利根運河 雛めぐり

利根運河を散歩しながら雛めぐり

利根運河周辺の飲食店や施設と連携し、段飾りやつるし雛のほか、手作りの創作雛などを展示。飲食店では、ひなメニューが提供されるほか、スタンブラーも開催されます。

☒ 利根運河交流館 ほか
☒ 施設・店舗により異なります
☒ 利根運河交流館 ☎04-7153-8555(水曜日～日曜日)
※詳しくは利根運河交流館ホームページをご覧ください

2025年2月9日(日)～3月23日(日)

2 さわら 雛めぐり

商家に伝わる大切なひな人形をお披露目

江戸・明治期の古雛や和紙で制作したひな人形、御所を模した建物に人形が収まる御殿飾りなどが店頭で飾られます。3月2日(日)には「さわら雛舟」を運航します。

☒ 佐原まちぐるみ博物館の一部店舗 ほか
☒ JR成田線佐原駅下車徒歩約5～10分
☒ 佐原おかみさん会 ☎080-5455-7577
※佐原まちぐるみ博物館について詳しくは佐原おかみさん会ホームページをご覧ください

2025年2月15日(土)～3月9日(日)

3 千葉県立房総のむら ビックリひなまつり

ひな人形がずらりと並ぶ様子は圧巻

農村歌舞伎舞台の雛壇に、多くの方々から寄贈していただいた約200体のひな人形を飾ります。入館料は一般300円、高・大学生150円。

☒ 千葉県立房総のむら ☒ 9:00～16:30
☒ 月曜日(祝休日の場合翌日) ☒ JR成田線安食駅から竜角寺台車庫行きバス「房総のむら」下車徒歩約3分
☒ ☎0476-95-3333

プレゼント

2025年2月22日(土)～3月3日(月)

4 2025 かつらビッグひな祭り

Küste(キュステ)が6年ぶりに会場として復活

キュステの特設ひな壇には約5,000体のひな人形が飾られ、日本最大級の享保風雛の展示も見応え抜群。遠見岬(とみさき)神社の60段の石段には約1,800体のひな人形が並び、ライトアップも行われます。

☒ 勝浦市芸術文化交流センター-Küste(キュステ)、遠見岬神社、勝浦中央商店街 ほか
☒ JR外房線勝浦駅下車
☒ ビッグひな祭り実行委員会(勝浦市観光工商課内) ☎0470-73-6641

2025年2月22日(土)～3月3日(月)

5 第19回 おんじゅくまちかどつるし雛めぐり

御宿に華やかで可愛い春が到来

「町おこし」の一環として御宿町商工会女性部が一念発起して始めたつるし雛づくり。一つひとつのモチーフには意味があり、「子どもたちが健やかに育つように」と想いを込めて手作りしています。

☒ 月の沙漠記念館、手づくりの蔵、御宿町商店街、町内各所
☒ JR外房線御宿駅下車 ☒ (一社)御宿町観光協会 ☎0470-68-2414 / 御宿町商工会 ☎0470-68-2818

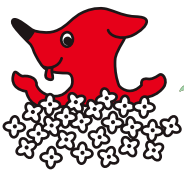

早春花ごよみ

あったかな房総で、ひと足早く春を感じよう。



ラブちば 優待

千葉県内の約200施設でお得な優待サービスが受けられます。スマホで「ラブちば優待証」の画面を見せるだけでOK!

詳しくは 検索



見頃 12月下旬～1月下旬 | 水仙

1 江月水仙ロード・くづれ水仙郷 水仙まつり



可憐な花々を眺めながらのんびりハイキング

鋸南町は、水仙の日本3大群生地のひとつで、シーズンには「水仙まつり」が開催され、江月水仙ロード沿いで地元の農産物・水仙の花の販売などが行われます。また、佐久間ダム公園では、夜間にライトアップされた幻想的な水仙も観賞できます。

江月水仙ロード ① 安房郡鋸南町保田560(江月水仙ロード駐車場) ② JR内房線保田駅下車徒歩約15分 ③ 鋸南町観光協会保田駅前観光案内所 ☎0470-55-1683
くづれ水仙郷 ④ 安房郡鋸南町大崩1403(くづれ水仙郷駐車場) ⑤ JR内房線保田駅または安房勝山駅から町営循環バス(青バス)「大崩」下車
⑥ くづれ水仙郷観光事務所 ☎0470-55-8040

見頃 12月下旬～1月下旬 | アイスチューリップ

2 ふなびし アンデルセン公園 チューリップまつり



アイスチューリップで春気分を満喫

イベント広場や花の城ゾーンに20種約4万株のアイスチューリップが咲き誇ります。メルヘンの丘ゾーンには、約1万株で作る「チューリップ迷路」も開設。入園料は一般900円、高校生(生徒証提示)600円、小中学生200円、幼児(4歳以上)100円。

① 船橋市金堀町525 ② 9:30～16:00 ③ 2025年1月1日・月曜日(1月13日は除く)・2月18日～21日 ④ 新京成線三咲駅からアンデルセン公園行き・セコムディック病院行きバス「アンデルセン公園」下車徒歩約1分 ⑤ ☎047-457-6627



見頃 2月中旬～3月上旬 | 頼朝桜

3 佐久間ダム公園 頼朝桜まつり



竹あかりに照らされる幻想的な「頼朝桜」

源頼朝が鋸南町に逃れて再起したという史実にちなんだ「頼朝桜(河津桜)」。保田川沿いを中心に約14,000本が植栽され、約400本が植栽された佐久間ダム公園では、竹あかりとともにライトアップが楽しめます。

① 安房郡鋸南町大崩39 ② 18:00～20:00 ③ JR内房線保田駅または安房勝山駅から町営循環バス(青バス)「佐久間ダム入口」下車 ④ 鋸南町地域振興課 ☎0470-55-1560

見頃 2月中旬～3月上旬 | 梅

4 成田山公園 成田の梅まつり



紅梅、白梅、蠟梅が春の訪れを告げます

成田山公園の梅林には平均樹齢70年以上の梅が約360本植えられ、2月中旬から3月上旬に見頃を迎えます。期間中の土・日10～15時には、観梅の野点と演奏会を開催。演奏会場隣では甘酒の進上もあります。雨天中止。

① 成田市成田1 ② JR成田線成田駅または京成本線京成成田駅下車徒歩約10分 ③ (一社)成田市観光協会 ☎0476-22-2102

見頃 2月中旬～3月上旬 | 梅

5 坂田城跡 坂田城跡天空の梅まつり



期間中の土・日・祝にはイベントを開催

樹齢約50年の老木が約1,000本もある県内最大級の梅林。梅の花の見頃に合わせて開催される梅まつりでは、手作り梅加工品や漬物が販売され、週末にはキッチンカーの出店など、おもてなしイベントが催されます。

① 山武郡横芝光町坂田地先 ② JR総武本線横芝駅下車タクシー約10分 ③ (一社)横芝光町観光まちづくり協会 ☎0479-74-8585

見頃 2月中旬～3月上旬 | 河津桜

6 九十九里 ビーチライン しらこ温泉桜祭り



海岸沿いの遊歩道をお花見さんぽ

しらこ桜(河津桜)は、2月中旬から開花し始める早咲きの品種で、濃いピンク色の一重咲きが特徴です。九十九里ビーチライン(県道30号線)沿いに約500本が咲き誇り、期間中は、ライトアップを実施します。

① 長生郡白子町中里 ② JR外房線茂原駅から白子車庫行きバス「中里海岸」下車徒歩約3分 ③ 白子町観光協会(白子町商工観光課内) ☎0475-33-2117

富津市から一宮町をめぐり
一足早い春の訪れを感じよう

房総で 「春うらら」の旅

南房総・九十九里エリア

海に囲まれた房総半島南部にある南房総
エリアは、早春から花が咲く温暖なリゾート地。
九十九里エリアでは、年間を通してマリンス
ポーツが盛んです。

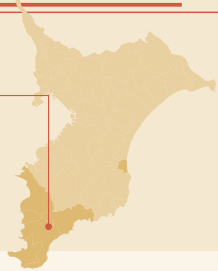

2 DAY
モデルコース例

START

01
東京湾
フェリー
滞在40分

金谷港から徒歩約1分

GOAL

10
玉前神社
滞在30分

タクシー約5分
安房鴨川駅 JR外房線乗車
上総一ノ宮駅下車徒歩約7分

サンキュー♥ちばフリー切符を
上手に活用するのがおすすめです。

千葉県内の
JR線・
一部の鉄道・
路線バス・
フェリーが

2日間乗り放題!
サンキュー♥ちば
フリーパス フリー乗車券

サンキュー♥ちば
フリーパス・
フリー乗車券の
詳しい情報は
こちら



ひとあし早い春を満喫できる船の旅

金谷スタートならフェリーがおすすめ。久里浜港を出港した
後は浦賀水道を出入港する大小様々な船と青く澄んだ空と
海、金谷港に近づく正面に荒々しい鋸山の全景がご覧い
ただけます。今が旬のいちご狩りや色とりどりの花摘み、



一面黄色の絨毯のような菜な
畑ロード、そして新鮮な海の幸で
春の房総を五感でお楽しみいた
だけます。

東京湾フェリー 寺元敏光さん

01 東京湾フェリー



横須賀・久里浜港と富津・金谷港の間を約40分で結びます。フェ
リーにはオーシャンビューシートがあり、波打つ水面や海鳥を
のんびりと眺めながら船旅が楽しめます。

図6:15~19:20(金谷港発) ※運航ダイヤにより異なります
<金谷港> 富津市金谷4303 図 ☎0439-69-2111
<久里浜港> 神奈川県横須賀市久里浜8-17-20
図 ☎046-835-8855



※地図はイメージです。

02 金谷フェリーサービスセンター 波留菜亭

金谷ターミナルにある新鮮な魚介類が楽しめる地魚料理のお店。アジや、その日に
獲れた魚など、地元・富津を中心とした魚介を9種使った海鮮丼のほか、びわ
ペーストが入った「びわビール」など、オリジナルメニューも豊富です。

図 富津市金谷4303 図 <平日>11:00~15:30 (L.O.15:00)
<土日祝>10:30~16:00 (L.O.15:30) 図 火・水曜日(祝日の
場合は営業)・その他不定休あり 図 ☎0439-69-2311



03 鋸山美術館

2010年3月に金谷美術館としてオープン。「石と芸術」をテーマに町おこしに取り組む富津市金谷の芸術的シンボルです。「鋸山美術館コンクール」や日本美術界の第一線で活躍する作家の企画展を開催。

図 富津市金谷2146-1 図 10:00~17:00 (最終入館16:30) 図 火曜日(祝日の場合は翌日)・年末年始・展示替え期間 図 ☎0439-69-8111



05 都市交流施設 道の駅 保田小学校



廃校をリノベーションした「保田小学校」には、運動会の表彰台や二宮金次郎像、跳び箱、給食ワゴンなど、懐かしいアイテムの数々が残されています。「保田小附属ようちえん」エリアには、カフェが併設されたプレイルームや無料で利用できるドッグランもあります。

図 安房郡鋸南町保田724
図 9:00~17:00 ※店舗により異なります
図 店舗により異なります
図 <道の駅 保田小学校> ☎0470-29-5530
<道の駅保田小附属ようちえん> ☎0470-50-1238



04 ファミリーファーム保田

手作り肥料で栽培した「ベリーポップすず」など15品種のいちご狩りが楽しめます。トッピングは持込自由。予約不要。時間制限なし、赤いいちごがなくなり次第終了です。

図 安房郡鋸南町保田3028 図 12月中旬頃~2025年4月中旬(予定) 10:00~15:00 ※当日の収穫分がなくなり次第終了
詳しくはウェブサイトでご確認ください



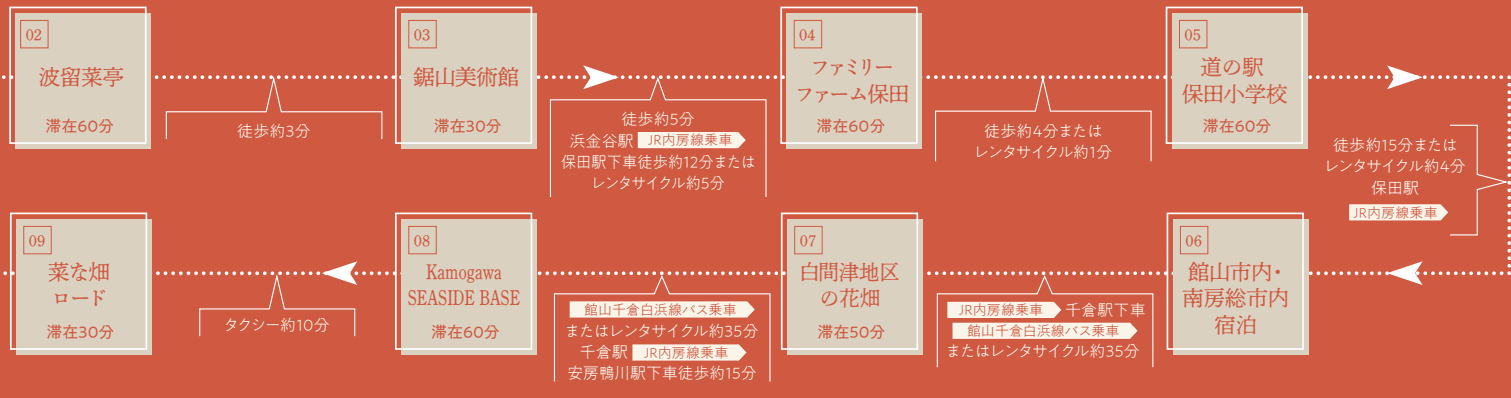

館山エリアの観光地めぐりにとっても便利!
電動トクトクク Emobi レンタル

駅レンタカー 館山営業所

☑ 館山市北条1887 ☑ <貸出時間>9:00~18:00(最終受付14:00)
 ☑ JR内房線館山駅西口下車徒歩約1分 ☑ ☎0470-22-7778
 予約はウェブサイトから



ラブちば 優待
 千葉県内の約200施設でお得な優待サービスが受けられます。
 スマホで「ラブちば優待証」の画面を見せるだけでOK!
 ラブちば 検索
 詳しくは ▶



06 館山市内・南房総市内宿泊



館山市 宿泊施設情報

南房総市 宿泊施設情報

館南町観光協会 保田駅前観光案内所
 ☑ 安房郡館南町保田249
 ☑ <レンタサイクル貸出時間>9:00~17:00
 ☑ 火曜日 ☑ JR内房線保田駅下車徒歩約1分
 ☑ ☎0470-55-1683

南房総市観光協会 千倉観光案内所
 ☑ 南房総市千倉町瀬戸2079 ☑ 9:00~16:30
 ☑ JR内房線千倉駅下車すぐ
 ☑ ☎0470-44-3581

08 Kamogawa SEASIDE BASE

太平洋を一望できる絶好のロケーションが好評の注目スポット。「浜の食堂」では、本格的な浜焼きをオリジナルソースで堪能できるほか、「BEACH MARKET」では、鴨川のお土産や獲れたて野菜がそろっています。

☑ 鴨川市前原359-69
 ☑ 8:00~21:00 ※店舗により異なります
 ☑ ☎04-7096-7676



ブルワリーで三種類のクラフトビールが楽しめます。



豪快な本格浜焼き。海鮮バーベキューセット1人前3,600円。



09 南房総 鴨川 菜な畑ロード

温暖な鴨川市では一足早く菜の花が開花します。1月11日(土)から3月9日(日)まで鴨川に出現する約1万坪の菜の花畑では、観賞用菜の花の花摘み体験(10本200円)のほか、食用菜の花や朝採り野菜の販売もあります。



☑ 鴨川市広場 市場役所付近
 ☑ <花摘み体験>9:30~15:00
 ☑ なな畑鴨川実行委員会事務局(一社)鴨川市観光協会内 ☎04-7092-0086
 ※天候により花摘み体験は中止となる場合があります

10 上総國一之宮 玉前神社

1200年以上の歴史があり、縁結び、安産や子育ての神・玉依姫命(たまよりひめのみこと)を祀る古社で「女性のための神社」といわれています。境内には子宝・子授けイチョウがあります。



☑ 長生郡一宮町一宮3048
 ☑ ☎0475-42-2711

関宿城博物館 千葉ポートタワー 成田山新勝寺 大快増灯台

千葉の魅力
新発見!

素敵な賞品を
合計300名様に
プレゼント!

GOGO 房総

デジタルポイントラリー
キャンペーン

2024.9.2日 - 2025.2.28日

海鮮井 鏡山 小湊海道 伊豆 鴨原海岸 沖ノ島公園 房総フラワーライン かつうら海中公園

観光スポットや飲食店を巡りながら、ポイントを集めて賞品をゲットしよう!

皆さまも奮ってご参加ください!

ポイントラリー 参加方法

※参加方法の詳細は専用サイトをご確認ください。
※参加には利用規約に同意いただく必要があります。

チーバくん

step1 専用サイトから簡単登録!

まずは検索!
房総 ポイントラリー

step2 県内各地のスポットでポイント獲得

スマートフォンの位置情報をONにしてご参加ください。

step3 ポイントが貯まったら各賞に応募

ポイントが貯まったら各賞にご応募ください。

step4 抽選で素敵な賞品をゲット!

抽選の結果は発送をもってかえさせていただきます。

問い合わせ / GOGO 房総デジタルポイントラリーキャンペーン事務局 Mail : gogoboso.pointrally2024@r.recruit.co.jp
※写真・イラストは全てイメージです。この情報は2024年8月現在のものです。※イベント期間・内容は都合により変更になる場合がございます。※地図は略図です。

Love Chiba

あなたのラブちばを教えてください

毎月20名様に当たる!

千葉県内のお気に入りの風景や観光スポット、美味しいグルメなど、あなたのラブちば写真を投稿して、プレゼントをGET!

お得なラブちばは優待サービス実施中!!

応募期間 2024.6.1土 ~ 2025.3.31月

Instagram または 公式サイトから写真を投稿

Instagram 公式サイト

＼どなたでも受けられる!/
お得なラブちば優待サービスを実施中!
観光施設や飲食店など、約200施設で割引やプレゼントなどのサービスが受けられます。
ラブちば優待証の画面を表示してご利用になる施設のスタッフに見せるだけでOK!

詳細はこちら

JR東日本 千葉支社賞 合計20名様

実施期間 2024.12.1 ~ 2025.2.28

非売品 タオル 20名

千葉県内の鉄道や沿線風景の写真を投稿した方にWチャンス!

毎月2名様に千葉県特産品や非売品のチーバくんグッズなどを抽選でプレゼント!

チバザビーフステーキ 毎月2名様にInstagramから応募、毎月2名様に公式サイトから応募

チーバくんグッズ 毎月2名様にInstagramから応募、毎月1名様に公式サイトから応募

成田のうなぎ上蒲焼 2人前 毎月1名様に公式サイトから応募

旬の野菜ボックス&千葉のお米5kg 毎月2名様にInstagramから応募、毎月2名様に公式サイトから応募

金目鯛漬魚の詰合せ 毎月2名様にInstagramから応募、毎月2名様に公式サイトから応募

千葉のチーズ 毎月2名様にInstagramから応募、毎月2名様に公式サイトから応募

皆さまのご意見・ご感想をお聞かせください

ちばnote 読者アンケート

対象 ちばnote 2025年1・2月号をお読みいただいた方

回答・応募期限 2025年3月9日(日)まで

二次元コードからアンケートにご回答いただけます

本アンケートにご回答いただいた方にチーバくんスマホスタンドをプレゼントいたします!(非売品)

抽選で5名様にプレゼント!

写真・イラストはイメージです