



ちばnote

ノート
2024年 7・8月号

イベント、見どころが盛りだくさん！

7・8月はちばに行こう！

1Day
モデルコース

南房総フォトジェニック旅



味が自慢の”千葉の梨”
絶品スイーツを堪能

Gourmet
グルメ特集



沖ノ島公園
(館山市)

千葉県マスコットキャラクター
チーバくん

千葉県公式
観光サイト 「ちば観光ナビ」
<https://maruchiba.jp/> 千葉 観光 で 検索



シーズン到来!

特集 食の宝庫
ちば
Vol.2 梨



味が自慢の“千葉の梨” 絶品スイーツを堪能

千葉県は温暖な気候や肥沃な土壌に恵まれ、日本梨の生産量・栽培面積・産出額、すべて日本一*を誇ります。8月からの旬の時期には、産地ならではの完熟梨を使ったスイーツが豊富に登場。和梨特有の上品な香り、甘みやみずみずしさが味わえます。

*令和4年産農林水産統計

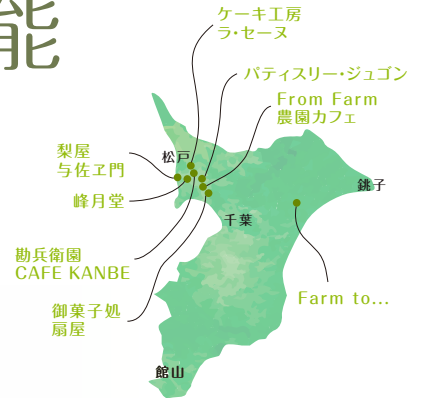

“千葉の梨”の主な産地は？

白井市、市川市、鎌ヶ谷市、船橋市、松戸市など県北西部を中心に、多種多様な梨が栽培されています。観光梨園では新鮮な梨の直売や梨狩りも体験できます。

完熟の梨を味わうなら、梨狩りがおすすめです。

鎌ヶ谷市観光農業組合

① 鎌ヶ谷市内・松戸市内各所 ② 8月20日頃～10月上旬頃
③ 鎌ヶ谷市観光農業組合(鎌ヶ谷市農業振興課内) ☎047-445-1141

松戸市観光梨園組合連合会

④ 松戸市内各所 ⑤ 8月上旬～10月上旬
⑥ 松戸市観光梨園組合連合会事務局(松戸市観光協会内) ☎047-703-1100

梨狩りの
情報はこちら!



芳蔵園

From Farm 農園カフェ

青空と大きな木の下で食べるかき氷は格別!

明治時代から続く船橋の果樹農家・芳蔵園直営の農園カフェ。8月1日から「梨を丸ごと味わう梨かき氷」が登場するのをはじめ、フレッシュな梨を贅沢に使った期間限定メニューが楽しめます。

1. ほぼ梨ゼリー 400円。2. 梨を丸ごと味わう梨かき氷 1,000円(8月1日～31日限定)。時期により様々な品種が味わえます。3. 芳蔵園サンド(梨とマスカット)500円。4. 芳蔵園の直売所すぐそばにキッチンカーが来店。購入したスイーツやドリンクは梨の木の下で食べられます。



④ 船橋市二和東2-7-7
⑤ 10:00～16:00
⑥ 月～木曜日(8月は無休)
⑦ 新京成線三咲駅下車徒歩約5分
⑧ ☎047-497-8757



① 鎌ヶ谷市くぬぎ山1-13-9 ② 9:00～19:00 ③ 月曜日
④ 新京成線くぬぎ山駅下車徒歩約10分 ⑤ ☎047-385-5948



ケーキ工房 ラ・セーヌ

鎌ヶ谷の梨を使った焼き菓子が人気

鎌ヶ谷特産の梨を使用した焼き菓子や梨ワインのデザートは「鎌ヶ谷市ふるさと産品」に認定され、ギフトにも最適。さわやかな風味とやさしい甘みが楽しめるスイーツがそろっています。

1. 梨パイ 226円。2. 梨ブランデーケーキ 194円。各スイーツは全国菓子大博覧会でも高評価を博しており、お取り寄せも可。3. 鎌ヶ谷市のマスコットキャラクター“かまたん”が描かれている“けーきやさんの梨”194円。4. 店外観。5. 店内観。



勘兵衛園 CAFE KANBE

有機低農薬栽培にこだわり、丹精込めた梨づくりをしている老舗梨園。オンラインショップで加工品が購入できるほか、併設のカフェではウッドデッキにて畑を眺めながら、食事やスイーツが楽しめます。

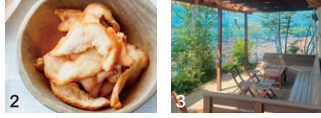

- 1.無香料・無着色・無保存料の和梨のクラフトシャーベット 6個セット 3,300円。
- 2.しっとり、上品な甘みの和梨のドライフルーツ(40g)650円。
- 3.カフェでは新鮮な梨を使ったピザやスイーツを提供。梨の限定メニューは8月10日から登場予定です。

〒市川市大町230 10:00~17:00(5~10月) 月・火曜日
北総線大町駅下車徒歩約5分 ☎047-337-8636



峰月堂

創業は昭和25年。市川の梨を使用した「ありのみ」、市川市民の花であるバラをモチーフとした「いちかわバラ物語バラ最中」など、季節感あふれるオリジナルの和菓子がそろっています。



- 1.ありのみ 220円。白ワインでコンポートにした市川の梨を白あんと求肥で包み、餅を乾燥させた“氷餅”をまぶして涼しさを表現。8月上旬から9月下旬の限定販売です。
- 2.子どもからお年寄りまで幅広い年齢層に愛されている和菓子店。

〒市川市大野町2-786 8:00~17:00 月・火曜日(月2回、不定休)
JR武蔵野線市川大野駅下車徒歩約10分 ☎047-337-1314



梨屋 与佐工門

農林水産大臣賞をはじめ数々の受賞歴がある老舗農家「梨屋 与佐工門」。直売所で旬の梨が購入できるほか、梨ジュースやゼリーなどの加工品は通年お取り寄せでも楽しめます。



- 1.ありの実コンフィチュール 690円。新高や王秋などの糖度が高い品種の果肉がたっぷり。
- 2.飲むゼリー 380円。冷やしてそのまま飲んでも、凍らせてゼラートのようにも楽しめます。
- 3.直売所での梨の販売は7月下旬から12月頃までの予定。

〒市川市北国分2-6-10 12:00~17:00(7~8月) 不定休
北総線矢切駅下車徒歩約15分 ☎047-375-0601



御菓子処 扇屋

「見て綺麗で、食べて美味しい和菓子を」という想いがこもった季節感あふれる和菓子が人気の老舗。船橋らしさ・千葉らしさを大切にしたオリジナルの銘菓は、大切な人へのギフトにもぴったりです。



- 1.船橋名産菓 梨の里 238円。船橋産の新高梨をピューレにして白餡に練り込み、船橋産の小松菜パウダーが入ったバター風味の生地に包んでしっとり焼き上げた逸品です。2.夏季限定品の船橋特産 梨ゼリー 238円。船橋の梨と鎌ヶ谷の梨ワインを合わせた優しい味わい。
- 3.店内観。

〒船橋市松が丘4-23-1 9:00~18:00 火・水曜日
新京成線北習志野駅から船橋新京成バス「清水山」下車徒歩約1分
☎047-465-6716



マカロン専門店 パティスリー・ジュゴン

“安全・安心でうまい梨づくり”にこだわる船橋「船芳園」の梨を使用したマカロンが、8月中の期間限定で登場。オンラインショップでは、人気のマカロンを詰め合わせたマカロンボックスが購入できます。

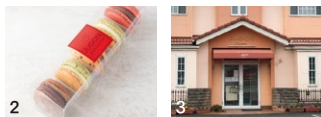

- 1.船橋梨マカロン 303円。香り高い梨を煮詰めたホワイトチョコレートのガナッシュと、梨のジュレの絶妙なハーモニーが楽しめます。2.月変わりで登場する季節のマカロン5個セット 1,815円。
- 3.店外観。

〒船橋市咲が丘2-11-3 12:00~16:00 日・月曜日
新京成線二和向台駅下車徒歩約10分 ☎047-407-2056



コミュニティCAFE&農家のキッチンLABO Farm to...

元パティシエの園主が運営する城山みのり園で収穫された和梨をたっぷり使ったメニューが味わえます。カフェの目の前にある直売所では、贈答用・家庭用の梨が購入可能。



- 1.梨と甘酒のミルクスムージー 550円。梨のさわやかな風味と甘酒のやさしい甘みがマッチした夏にぴったりのドリンクです。2.和梨のジャムやドライフルーツはお取り寄せも可。
- 3.店外観。

〒山武郡横芝光町坂田426-1 11:00~15:00 水・日曜日
JR総武本線横芝駅下車タクシー約10分 ☎0479-71-1244



ラブちば 優待 千葉県内の約200施設でお得な優待サービスが受けられます。

詳しくは [ラブちば](#) 検索

スマホで「ラブちば優待証」の画面を見せるだけでOK!

梨スイーツの情報はこちら!

千葉県公式観光サイト 「ちば観光ナビ」

千葉県観光 検索

7月8月 お出かけ情報

お祭り・イベント

歴史ある夏祭りや華やかな七夕祭りで夏の暑さを吹き飛ばそう。

ラブちば 優待

千葉県内の約200施設でお得な優待サービスが受けられます。

スマホで「ラブちば優待証」の画面を見せるだけでOK!



詳しくは
ラブちば 検索

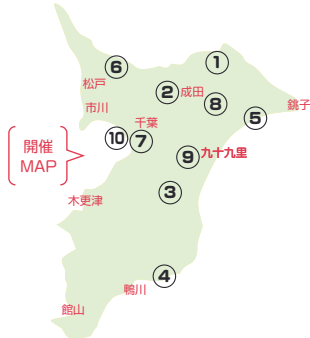

1 7月12日(金)~14日(日)



ちば文化資産 佐原の大祭 夏祭り

曲曳き「のの字廻し」が祭りのハイライト

ユネスコ無形文化遺産に登録された伝統あるお祭り。10台の山車が小江戸と呼ばれる佐原の町並み(重要伝統的建造物群保存地区)を進む様子は江戸情緒たっぷり。最大の見せ場は、山車の曲曳き。「のの字廻し」など各町内が曳き廻しの技を競い合います。また、13日(土)・14日(日)には、新宿から臨時特急「佐原夏まつり」号が運転されます。

◎ 香取市佐原本宿地区 10:00~22:00(13日(土)のみ9:30~22:00)
◎ JR成田線佐原駅下車徒歩約10分 ◎ 香取市商工観光課 ☎0478-54-1111



2 7月5日(金)~7日(日)



ちば文化資産 成田祇園祭

最終日の「山車・屋台総引き」は必見です

豪華絢爛な10台の山車・屋台と御輿1台が3日間にわたって成田山表参道周辺を巡行する夏祭り。最終日の「山車・屋台総引き」では、成田山表参道仲町の坂道を山車・屋台が一気に駆け上がります。

◎ 成田山新勝寺大本堂前・成田山表参道・JR成田駅前
◎ JR成田線成田駅または京成本線京成成田駅下車 ※会場により異なります
◎ (一社)成田市観光協会 ☎0476-22-2102



3 7月27日(土)・28日(日)



ちば文化資産 第70回 茂原七夕まつり

「伝統と継承〜ふる里ありて、未来を想う〜」

会場は約300本を超える竹飾りに彩られ、市内企業による大型飾りは個性豊かで見応え抜群。また、「もばら阿波おどり」「YOSAKOI夏の陣」のほか、各種ステージイベントも祭りをさらに盛り上げます。

◎ 茂原駅周辺商店街 27日10:00~21:00・28日10:00~19:00
◎ JR外房線茂原駅下車すぐ
◎ 茂原七夕まつり実行委員会(茂原商工会議所内) ☎0475-22-3361



4 7月27日(土)



鵜原大行列

江戸時代が始まりとされる千葉県記録選抜無形民俗文化財。八坂神社から鵜原海岸までを4時間かけて盛大に練り歩き、御輿が奉納されます。なかでも勇壮な「お浜おり」が最大の見どころです。

◎ 八坂神社、鵜原海岸 他
◎ JR外房線鵜原駅下車徒歩約5分
◎ (一社)勝浦市観光協会 ☎0470-73-2500

5 8月6日(火)・7日(水)



第70回 旭市七夕市民まつり

毎年10万人以上が訪れる夏祭り。商店街は約150本の七夕飾りが施され、歩行者天国では神輿やお囃子が練り歩き、多くの夜店や飲食の屋台で賑わいます。また「ミスあさひ」のお披露目も行われます。

◎ 旭駅前及び中央商店街周辺 他
◎ JR総武本線旭駅下車徒歩約5分
◎ 旭市七夕市民まつり実行委員会(旭市商工会内) ☎0479-62-1348



6 8月31日(土)



あびこカッパまつり

児童音頭大輪踊をはじめ、地元グルメの出店やステージイベントなど盛りたくさん。カッパワークでは当日参加でも仮装可能。「あびかの友達集まれ」では妖怪の仮装も登場するかもしれません。

◎ 手賀沼公園内 10:00~20:00
※荒天中止 ◎ JR常磐線我孫子駅下車徒歩約10分 ◎ あびこカッパまつり実行委員会 ☎080-4914-5416



7 8月17日(土)・18日(日)



第49回 千葉の親子三代夏祭り
約2,000人が踊る「千葉おどり」は壮観です

みこしや山車の渡御をはじめ、パレード、よさこい鳴子踊りなど、多彩な催しを開催。和太鼓の勇壮な響きにあわせて、2,000人規模で街を踊り歩く「親子三代千葉おどり」がフィナーレを飾ります。飛び入り参加もOK。

📍 千葉市中央公園及び周辺エリア 📍 JR千葉駅下車 ※会場により異なります
📍 千葉市を美しくする会事務局(千葉市市民自治推進課内)
☎043-245-5138 / 千葉の親子三代夏祭り実行委員会
☎043-201-5515



8 7月25日(木)・26日(金)



多古祇園祭
26日の打ち上げ花火も見どころのひとつ

江戸時代から続く祭りで、新町・本町・仲町・高根の4町から繰り出される山車が華やかに競演し、町中を練り歩きます。両日19時からは「つぐめ」と呼ばれる柱の上で曲芸を行う「しいかご舞」が奉納されます。

📍 八坂神社周辺 / 香取郡多古町多古2696周辺
📍 JR成田線または京成本線空港第2ビル駅から多古行きシャトルバス「多古町役場前」下車
📍 多古町企画政策課 ☎0479-76-5417



9 8月10日(土)



2024年 ヤッサ東金祭
「やっさ!やっさ!」のかけ声で踊り歩く

数百人が踊りながら街を練り歩く姿が最大の見どころ。当日の飛び入り参加もOKです。ステージパフォーマンスやダンスコンテストのほか、フィナーレには花火も打ち上げられます。

📍 東金中央公園及び周辺 📍 JR東金線東金駅下車徒歩約5分
📍 東金市商工観光課観光係 ☎0475-50-1142
※荒天中止



千葉県立美術館 開館50周年記念特別展
PROJECT UMINOUE
「五十嵐靖晃 海風」

10 7月13日(土)～9月8日(日)



参加型の「糸の星」プロジェクトにも注目

「かつての海の上である埋立地に新たな文化をつくる」を基本コンセプトに、千葉県出身のアーティスト・五十嵐靖晃が千葉みなとエリアを舞台に展開する回遊型美術展覧会です。大人1,000円、高大生500円。

📍 千葉市中央区中央港1-10-1 📍 9:00～16:30、金・土曜日・休前日は19:30まで(最終入館閉館の30分前まで)
📍 月曜日(祝休日の場合は翌日) 📍 JR京葉線または千葉モノレール千葉みなと駅下車徒歩約10分
📍 ☎043-242-8311

📍 五十嵐靖晃 (そらあみ(島巡り)) (瀬戸内国際芸術祭2019)
📍 五十嵐靖晃 (TURN on the EARTH) (東京藝術大学美術館2020)



📄 **プレゼント**
詳しくは▶

佐倉の歴史探訪

佐倉武家屋敷 徒歩約1分
城下町佐倉の面影を今に残す土壘と生垣の通りに面して、「旧河原家住宅」「旧但馬家住宅」「旧武居家住宅」の3棟の武家屋敷が公開されています。3棟とも江戸時代後期の建築で、佐倉藩士が暮らしていたものです。
📍 佐倉市官小路町57
📍 ☎043-486-2947

ひよどり坂 徒歩約25分
「サムライの古径」とも呼ばれ、江戸時代からほとんど変わらない美しい竹林に囲まれています。緩やかに曲がった坂道には、「四つ目垣」「御簾垣」「鉄砲垣」などが配され、江戸時代の雰囲気に入れることができます。
📍 佐倉市城内町5-23
📍 佐倉市佐倉の魅力推進課 ☎043-484-6146

旧堀田邸
明治時代、佐倉市街に隣接する高台に建造された最後の佐倉藩主・堀田正倫の邸宅。現在は、邸宅部分の玄関棟・座敷棟・居間棟・書斎棟・湯殿及び土蔵、門番所の7棟が国の重要文化財です。
📍 佐倉市錦木町274
📍 ☎043-483-2390

歴史と文化の街を散策 

 **割引** 

 **割引** 

佐倉ゆかりの先覚者



2024年7月から発行される新しい日本銀行券。五千円札の顔に選ばれたのは、千葉県とも縁があり、日本の女性教育の近代化に生涯を捧げた津田梅子です。彼女の父である津田仙は佐倉藩出身の農学者で、西洋野菜の栽培や農学雑誌の刊行、農業の近代化に尽力しました。佐倉市の小中学校では、彼が広めた西洋野菜を使ったオリジナルメニューの給食が毎年登場し、その功績をたたえています。



※イラストはイメージです。

7月8月

お出かけ情報

プール&海レジャー・イベント

夏レジャーの定番、
プールと海イベントへ出かけよう。



1 7月6日(土)~9月16日(月・祝)



蓮沼ウォーターガーデン

スプラッシュシェイカーはスリル満点!

スプラッシュシェイカーやさまざまなスライダーなど迫力満点なプールを備えたウォーターパーク。大人1,900円、高校生1,100円、中学生450円、小学生400円、4歳以上200円。アトラクションは別途料金です。

図 山武市蓮沼ホ368-1 図 9:00~17:00(最終入園15:00)
 図 7月8日(月)~12日(金)、9月平日 図 JR総武本線松尾駅から山武市基幹バス「蓮沼海浜公園第一駐車場前」下車
 図 蓮沼海浜公園管理事務所 ☎0475-86-3171



2 7月11日(木)~9月1日(日)



百目木公園プール

楽しく遊べるプールがいっぱい

水鉄砲等のあるアドベンチャープール、噴水付きシーソーのあるファンタジープールに加えて、ちびっこスライダーや全長50mの大型スライダーもあり、子どもも大人も楽しめます。大人840円、4歳~中学生420円。

図 袖ヶ浦市百目木200 図 9:00~17:00 ※気候不順、水温22度以下の場合は休園
 図 JR久留里線東横田駅下車徒歩約10分
 図 ☎0438-75-7277

3 7月11日(木)~9月1日(日)



勝浦ウォーターアイランド

関東最大級の海上アトラクション! 計25種類以上

海上にある「On the Sea」では高さ4mのスライダーなど、砂浜の「On the Beach」ではクラウドトランポリンなどのアトラクションが楽しめます。期間により料金は異なります。年齢制限あり。

図 勝浦市墨名地先(勝浦中央海岸) 図 9:30~17:00 ※日にちにより異なります
 図 JR外房線勝浦駅下車徒歩約10分 図 (一社)勝浦市観光協会
 ☎0470-73-2500 ※詳細は勝浦市観光協会ホームページでご確認ください



4 7月13日(土)~9月1日(日)



御宿町営ウォーターパーク

スライダーもプールも、リーズナブルに楽しめる

御宿中央海水浴場近くにあり、川下りスライダーなど3種類のスライダーや大きな流れるプールが人気です。大人1,200円、中学生まで・70歳以上500円。

図 夷隅郡御宿町須賀2208 図 9:00~17:00(最終遊泳16:30まで)
 図 JR外房線御宿駅下車徒歩約7分
 図 ☎0470-68-3923(開場期間) / 御宿町産業観光課 ☎0470-68-2513

5 7月20日(土)~9月1日(日)



富津公園ジャンボプール

3種のウォータースライダーが入場料だけで楽しめる

チューブ、直線、スパイラルといった3種のウォータースライダーに加え、流水、造波、ちびっこなど4種のプールもあり、家族連れに人気です。大人1,190円、高校生850円、小中学生420円、4歳以上100円。

図 富津市富津2280 図 9:00~17:00(最終入園16:00)
 図 JR内房線青堀駅から富津公園行きバス終点下車
 図 富津公園管理事務所 ☎0439-87-8887 / ☎0439-87-6061(開場期間)



千葉県の海で夏を楽しもう!

海水浴場情報はこちら

千葉県公式観光サイト「ちば観光ナビ」

千葉 観光 検索



6 7月20日(土)・21日(日)



第60回 南房総 白浜海女まつり
映像・音楽・花火の
スペクタクルな夜祭り

昭和39年から始まり今年60回目を迎えるお祭り。白装束に身を包んだ大勢の海女たちが夜の海に松明を持って泳ぎだす「夜泳」は幻想的な世界を展開、フィナーレの花火は情熱的に夏の訪れを告げます。

📍南房総市白浜町白浜630(南房総白浜野島埼灯台前広場) 🕒11:00~21:00
📍JR内房線館山駅から安房白浜行きバス「野島埼灯台口」下車徒歩約5分
📍(一社)南房総市観光協会千倉観光案内所 ☎0470-44-3581



7 7月21日(日)



たてやま 海まちフェスタ Vol.1
海や船に触れて
海の魅力を満喫しよう

今年は7月と9月に開催。Vol.1では耐震岸壁エリアで自衛隊などの官公庁船の見学や乗船体験が楽しめます。普段なかなか見ることのできない船舶の魅力を感じてください。各アトラクションの受付は当日9時からです。

📍館山港耐震岸壁など 🕒10:00~15:00 📍JR内房線館山駅西口からシャトルバスを運行予定 📍たてやま海まちフェスタ実行委員会事務局(館山市観光みなと課内) ☎0470-22-3606



7月8月 お出かけ情報

花火

美しい夏の風物詩。夜空を彩る
花火は迫力満点。



花火情報は
こちら



1 8月3日(土)



**幕張ビーチ花火フェスタ2024
第46回 千葉市民花火大会**

打ち上げ数 **約20,000発**

特大空中ナイアガラなど海上花火約3,000発をはじめ、全国花火競技大会優秀賞の尺玉や最新作の特選芸術花火10号玉など、音楽との共演による花火ショーが繰り広げられます。

📍幕張海浜公園 🕒19:15~20:15
📍千葉市民花火大会問い合わせハローダイヤル ☎050-5542-8600
※荒天の場合中止 ※要チケット ※チケットをお持ちでない方は会場に入れません。また、会場周辺に観覧場所はありませので来場はお控えください

2 7月27日(土)・28日(日)・8月3日(土)・4日(日)・10日(土)~18日(日)・24日(土)・25日(日)・31日(土)

打ち上げ数 **各日約300~500発**

**マザー牧場
サマーナイトファーム 2024**

📍マザー牧場 🕒19:30~(約15分間) 📍☎0439-37-3211
※天候により中止になる場合があります

3 7月27日(土)

打ち上げ数 **約2,500発**

**「東京湾口道路建設促進」
第9回 富津市民花火大会**

📍富津海水浴場 🕒19:15~20:00 📍富津市民花火大会実行委員会事務局(富津市商工観光課内) ☎0439-80-1291
※荒天時は7月28日(日)に延期

4 7月27日(土) **おおあみしらさとの花火**

打ち上げ数 **約3,000発**

📍白里海岸 🕒19:30~
📍なつまつり実行委員会事務局 ☎0475-70-0356
※予備日8月11日(日・祝) ※荒天の場合中止

5 7月29日(月) **鴨川市民花火大会**

打ち上げ数 **約1,300発**

📍前原・横渚海岸 🕒19:30~
📍(一社)鴨川市観光協会 ☎04-7092-0086
※荒天の場合は翌日または翌々日に延期

6 8月1日(木) **第125回 水郷おみがわ花火大会**

打ち上げ数 **約5,000発**

📍小見川大橋下流 利根川河畔 🕒19:30~21:00
📍水郷小見川観光協会事務局(香取市商工観光課内) ☎0478-50-1212
※荒天の場合は翌日に順延

7 8月3日(土) **松戸花火大会イン2024**

打ち上げ数 **約15,000発**

📍古ヶ崎河川敷スポーツ広場 🕒19:15~20:20
📍松戸花火大会実行委員会事務局(松戸市文化にぎわい創造課内) ☎047-366-7327
※全席有料 ※雨天・荒天の場合中止

8 8月3日(土) **手賀沼花火大会2024**

打ち上げ数 **約13,500発**

📍<柏会場>手賀沼自然ふれあい緑道 <我孫子会場>手賀沼公園・手賀沼横丁 🕒19:00~20:10 📍手賀沼花火大会実行委員会(柏商工会議所内) ☎04-7162-3325 (我孫子市商工会内) ☎04-7182-3131 ※荒天の場合中止

9 8月3日(土) **市制70周年 佐倉花火フェスタ2024**

打ち上げ数 **20,000発 +70発**

📍印旛沼湖畔・佐倉ふるさと広場 🕒18:50~20:30
📍(公社)佐倉市観光協会 ☎043-486-6000
※荒天の場合中止

10 8月3日(土) **銚子みなとまつり花火大会**

打ち上げ数 **約8,000発**

📍利根川河畔(銚子市中央町地内) 🕒19:00~20:30(予定)
📍銚子みなとまつり実行委員会(銚子市観光商工課内) ☎0479-24-8932

11 8月3日(土) **第32回 九十九里町ふるさとまつり花火大会**

打ち上げ数 **約3,000発**

📍片貝中央海岸 🕒19:30~
📍ふるさとまつり実行委員会(九十九里町役場企画政策課内) ☎0475-70-3176
※荒天の場合は4日(日)に順延

12 8月3日(土) **一宮町納涼花火大会**

打ち上げ数 **約5,000発**

📍一宮海岸 🕒19:10~
📍一宮町観光協会(一宮町産業観光課内) ☎0475-42-1425(平日のみ)
※荒天の場合順延

13 8月15日(木) **第77回 木更津港まつり花火大会**

打ち上げ数 **約13,000発**

📍木更津港内港 🕒19:05~20:30
📍第77回木更津港まつり実行委員会事務局(木更津市観光振興課内) ☎0438-23-8459
※荒天の場合は翌日に順延

14 8月24日(土) **第50回 八千代ふるさと親子祭**

打ち上げ数 **約8,888発**

📍県立八千代広域公園および村上橋周辺 🕒お祭り16:00~花火19:00~20:20(予定) 📍八千代ふるさと親子祭実行委員会事務局(八千代商工会議所内) ☎047-483-1771
※荒天の場合は翌日に順延

15 8月24日(土) **第31回 野田市関宿まつり花火大会**

打ち上げ数 **約4,000発相当**

📍関宿ふれあい広場(宝珠花橋付近江戸川河川敷) 🕒18:30~21:00 📍関宿まつり運営委員会(野田市関宿商工会内) ☎04-7198-0161
※荒天の場合は翌日に順延(以降は土・日曜日・9月8日(日)まで延長あり)

7月8月 お出かけ情報

グルメイベント

元気の出るグルメやひんやりスイーツで
暑い夏を乗り切ろう。

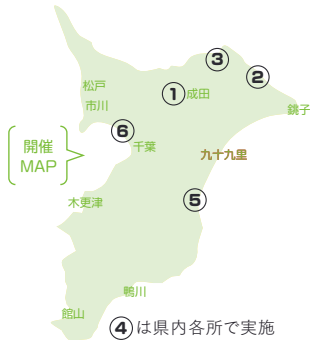

1 7月12日(金)~8月28日(水)



成田うなぎ祭り

成田名物の“うなぎ”を食べて豪華賞品をゲット

夏の土用の丑の日にあわせて48日間にわたり、約100店舗が参加するスタンプラリーを開催。うなぎ料理を食べたスタンプを3個集め応募すると航空会社旅行券や宿泊券をはじめ、抽選で豪華賞品が当たります。

① 成田市内外のイベント参加店舗
② 店舗により異なります
③ (一社)成田市観光協会 ☎0476-22-2102



2 8月10日(土)~12日(月・休)



東庄ポーク&ビア夏祭り 2024

おいしい特産の豚肉とビールで盛り上がり

今年6回目を迎えるビアガーデンイベント。東庄町特産のSPF豚を使った料理をおつまみにビールを楽しんでみませんか？ SPF豚は脂が甘く、肉がやわらかいと評判です。会場では縁日イベントも開催します。

① 香取郡東庄町笹川い4713-131(東庄町役場駐車場)
② JR成田線笹川駅下車徒歩約20分(開催期間中、無料シャトルバス運行)
③ 東庄まちおこし隊事務局(東庄町観光協会) ☎0478-86-6075



3 ~9月30日(月)



かき氷コレクション in 佐原 2024

かき氷の激戦区・佐原で、かき氷三昧

佐原のまちに個性豊かなかき氷が勢ぞろいするスタンプラリー。スタンプを6個以上集めると先着200名に専用スプーンをプレゼント。今年はデジタル限定の「かき氷コレクションガチャ」も開催しています。

① 香取市佐原 ② 店舗により異なります
③ (株)NIPPONIA SAWARA ☎090-7245-9081
※詳しくは、かき氷コレクション in 佐原 2024ホームページでご確認ください



4 ~10月31日(木)



房総 夏の生シェイク祭り

県内の個性あふれるお店が、第1回ちばガストロノミーAWARD生産者部門大賞を受賞した須藤牧場のジャージー牛乳アイスを使ってプレミアムシェイクを限定提供します。

① 千葉県内各所
② 店舗により異なります
※詳しくは、房総 夏の生シェイク祭りホームページでご確認ください



5 7月20日(土)



南九十九里はまぐり祭り

千葉県ブランド水産物「九十九里地はまぐり」を堪能できるイベント。ハマグリのみどり(1回500円)のほか、バーベキューで焼きハマグリも楽しめます。

① 長生郡一宮町一宮10230付近(一宮海水浴場)
② 10:00~15:00
③ 九十九里有料道路一宮出口から車で約5分
④ 一宮町観光協会 ☎0475-42-1425

おためし本舗 試食屋 千葉県ブース

6 ~12月31日(火)



こだわりの調味料やファンになること間違いなしのお菓子など、千葉県産の逸品を“おためし”できます。気に入った商品は、その場で購入できるほか、ネット注文も可能です。

① イオンモール幕張新都心 エキマエモール1階
② 10:00~21:00
③ JR京葉線幕張豊砂駅下車徒歩すぐ
④ (公社)千葉県観光物産協会 ☎043-225-9170

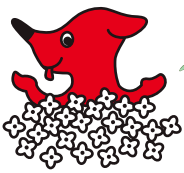

夏花ごよみ

暑い夏でも元気いっぱい咲き誇る花を見に行こう。



ラブちば優待

千葉県内の約200施設でお得な優待サービスが受けられます。スマホで「ラブちば優待証」の画面を見せるだけでOK!

詳しくは 検索



1

開花 7月上旬～9月下旬 | 桃色吐息

マザー牧場

木陰にあるウッドデッキから、ゆっくり鑑賞できます



千葉県生まれの「桃色吐息(ペチュニア)」約20,000株が咲く花畑では、360度花に囲まれた撮影ができます。花は雨が降ると花びらを閉じる性質があるため、鑑賞は晴天の続いた日がおすすめ。

富津市田倉940-3 平日9:30～16:30 土日祝・夏休み期間9:00～17:00 JR内房線君津駅から日東交通マザー牧場直通路線バス約35分または館山自動車道君津PAスマートIC(ETC車限定)から車で約15分 ☎0439-37-3211



2

見頃 7月中旬すぎ | ひまわり

佐倉ふるさと広場 風車のひまわりガーデン

約15,000本のひまわり(ピンセント)が咲く絶景



「ピンセント」は、画家ゴッホにちなんで命名されたひまわり。期間中は、オランダ風車の見学をはじめ、ひまわりの摘み取り1本100円(1人2本まで)、土日には観光船の運航(大人1,000円、子ども500円)が楽しめます。

佐倉市臼井田2714 9:00～16:00

JR成本線京成佐倉駅から佐倉市コミュニティバス内郷ルート・飯野往復「ふるさと広場」下車または臨時直通バス(土・日・祝日運行)

(公社)佐倉市観光協会 ☎043-486-6000



3

見頃 7月中旬～8月下旬 | ひまわり

ふなばし アンデルセン公園 ひまわりまつり

7種約20,000株のひまわりがお出迎え



イベント広場やにじの池前など、約20,000株のひまわりが園内を彩ります。メルヘンの丘ゾーンには「ひまわりめいろ」を開設。入園料は大人900円、高校生(生徒証提示)600円、小中学生200円、4歳以上100円。

船橋市金堀町525 9:30～16:00 ※10月31日(木)の土日祝、7月20日(土)～8月31日(土)の全日は9:30～17:00 月曜日 ※7月15日・22日・29日・8月の月曜日は営業 JR新成線三咲駅からアンデルセン公園行き・セコムメディック病院行きバス「アンデルセン公園」下車徒歩約1分 ☎047-457-6627



4

見頃 7月中旬～8月下旬 | ひまわり

成田ゆめ牧場 ひまわり畑

長期間楽しめる、ひまわりスポット



背の高い品種ハイブリッドサンフラワーが咲き誇る「Tall ひまわり畑(300円)」と、背が低くかわいらしい品種サンフィニティが咲く「Short ひまわり畑」が、会場を変えながら順次オープン。牧場入場料が別途必要です。

成田市名木730-3 平日9:30～16:30 土日祝・8月全日9:30～17:00

JR成田線成田駅または滑河駅から無料送迎バス ☎0476-96-1001 ※イベントの詳細は、成田ゆめ牧場ホームページでご確認ください



5

見頃 7月中旬～下旬 | ひまわり

あけぼの山 農業公園 サマーフェスティバル

約80,000本のひまわりと楽しいイベント



ひまわり畑の見頃にあわせて「サマーフェスティバル」を開催。子どもたちが楽しめる縁日やワークショップ、模擬店、キッチンカーなどが並びます。よさこいなどのステージイベントも開催します。

柏市布施2005-2 10:00～16:00 月曜日(祝日の場合翌日) JR常磐線我孫子駅から阪東バスあけぼの山農業公園行き終点下車徒歩約1分 ☎04-7133-8877



6

見頃 7月上旬～8月上旬 | ハス

水郷佐原 あやめパーク 観蓮会(はす祭り)

日本では数少ない貴重な品種が観賞できます



大賀ハスや舞妃蓮、数千枚の花弁を持つ千弁蓮や花の中にもうひとつ花を咲かせたように見える重台蓮といった約300種のハスが色とりどりに咲き誇ります。入園料は大人600円、小中学生300円、65歳以上500円。

香取市扇島1837-2

8:00～16:30(最終入園15:30) 月曜日(祝日の場合翌日) JR成田線佐原駅下車タクシー約20分 ☎0478-56-0411



海と里山と歴史、多彩な味覚
大自然やグルメを満喫する

南房総 フォトジェニック旅

青い海と豊かな自然、歴史ある
神社仏閣や遺跡、さらに山海の
幸の絶品グルメまで、魅力いっぱ
いの南房総エリア。思わず写真
を撮りたくなるスポットをめぐる
ドライブコースです。

南房総エリア

南房総国定公園に指定
されている美しい海岸
をはじめ、風光明媚なリ
ゾート気分が浸れるエリ
ア。海水浴やキャンプ
が楽しめるスポットも
点在しています。

1DAY

モデルコース例
(南房総市~館山市)

START

富浦IC

01

ちくらアートな
海の散歩道

滞在30分

車約30分

知るほどに好きになる南房総

地元の人・移住者・観光客をつなぐ、南房総の観光
や文化の拠点づくりを目指して活動しています。
南房総は平坦な海沿い、起伏のある山道など多
彩なコースが選択できるので、サイクリングにも最
適なエリア。日本の原風景を心と身体で感じられる
場所へぜひお越しください。

株式会社 南房コーポレーション 代表取締役
HEGURI HUB代表 瀬戸川賢二さん



01 ちくらアートな海の散歩道



「ちくらアートな海の散歩道」望月 純

南房総市千倉町の千田港から大川港までの総延長
1,525mの防波堤に、総数138点の作品が描かれて
います。南房総を拠点とするアーティストや地元の子
どもたちによる青空ギャラリーは壮観です。

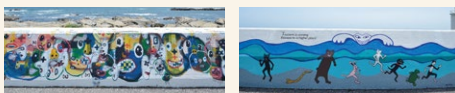

「バイバイコロナカジャジャンカ」「TSUNAMI」山口 マオ
ワイワイ」望月 純

南房総市千倉町千田

南房総市観光協会 ☎0470-28-5307



02 のじま さき 野島埼灯台

房総半島の最南端の岬に立つ、八角形が特徴的な白亜の灯台。眼下に太平洋
や南房総国定公園の眺望が楽しめるのは、「のぼれる灯台」ならではの。地球の
丸さも体感できます。灯台資料展示室も見ごたえあり。参観寄付金は300円
(中学生以上)。

南房総市白浜町白浜630

平日9:00~16:30 土日祝日8:30~17:00

(3月~9月) ※8月10日~19日は8:30~16:30

南房総市観光協会 ☎0470-38-3231



南房総市観光協会



03 道の駅グリーンファーム館山

2024年2月オープン!



袖ヶ浦の大人気店「のうえんカフェ」が南房総地域に初出店!
本店でも人気のロールキャベツグラタン1,936円。

食材の宝庫・館山の新たな魅力を、「収穫」や「食」の体験を通し
て発見できる“体験型の道の駅”。農水産物の直売所をはじめ、
ジビエや新鮮な野菜が堪能できるレストランやバーベキュー
施設、ドッグランなども併設されています。



のうえんカフェ むかしなつかし
クリームソーダ 各660円。



TATEYAMA BURGERの名物
「館山ジビエバーガー」1,410円。

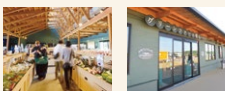

館山市稲274

9:00~17:00

※店舗により異なります

☎0470-29-7015



04 沖ノ島

南房総国定公園内に位置し、歩いて渡れる
無人島・沖ノ島では、海水浴やシュノーケリン
グ、磯遊びが楽しめます。また、戦時中は見
張り場として使われていたという「ひみつの
洞窟」は、フォトスポットとしても人気です。



館山市館山富士見地先
南房総市観光協会
☎0470-22-2000



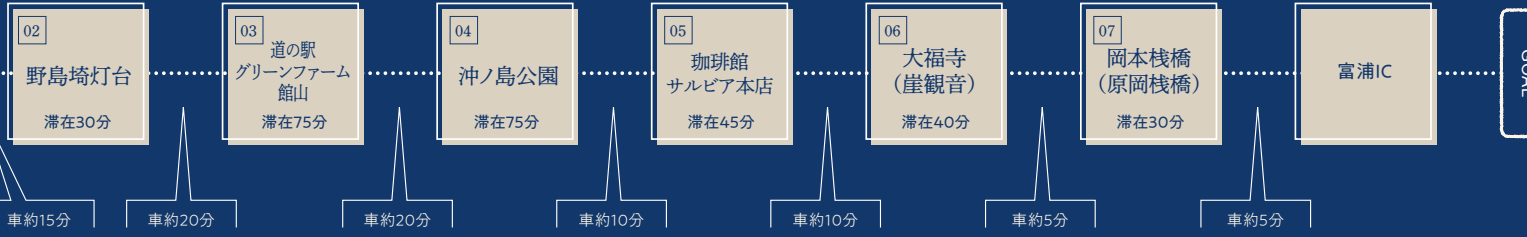

HEGURI HUB

里山の原風景が残る平群地区に位置するサイクリストの集うクラブハウス。キャンプ場・ゲストハウス・コワーキングスペース・ドッグランも完備。地元の和光食堂が運営する「ごはん屋 伊予」では、豚肉料理やアジフライなどが味わえます。



〒南房総市平久里中224-3
☎0470-58-0312



新ご当地グルメ誕生!

南房総 うまアジ

新鮮かつヘルシーでおいしい「アジ」が手に入る南房総市の新ご当地グルメ。3大伝統アジ料理「なめろう」「さんが焼き」「フライ」をはじめとした多彩なアジ料理を堪能して!

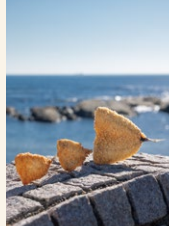

☎(一社)南房総市観光協会 ☎0470-28-5307



南房総を電動バイクで走ろう!

niu UQi Sport が、今ならお得にご利用できます。



駅レンタカー館山営業所、勝浦営業所では、電動バイクの貸出を行っています。レンタル料金は1時間1,000円～(事前予約優先)。※貸出時には、第一種原動機付自転車運転できる免許証が必要です。

☎JR東日本レンタリース館山営業所 ☎0470-22-7778
☎JR東日本レンタリース勝浦営業所 ☎0470-73-3939



05 珈琲館サルビア本店

1971年にレストランとして創業、現在は自家焙煎の豆で淹れた香り豊かなコーヒーとともに、軽食・デザートが楽しめるコーヒー専門店として地元で愛され続けています。



キャラメルトースト(佐藤バナナ) 880円。厚切りシナモンバタートーストと、地元のバナナ専門店の絶品バナナ、濃厚な生クリーム、バニラアイスなどの幸せなハーモニー。ブレンドコーヒー 550円。

全国の窯元からセレクトされたコーヒーカップ、ステンドランプなどの調度品も見どころです。



☎館山市北条2576
☎10:30~17:00 (L.O.16:30)
☎水曜日
☎☎0470-23-2341



06 普門院 船形山 大福寺(崖観音)



境内の船形山中腹に浮かぶ朱塗りの観音堂は、「崖の観音」として、古くから地元の人々の信仰を集めてきました。本尊にある「十一面観世音菩薩」は県内最古の磨崖仏といわれる館山市の指定有形文化財。また観音堂からは、館山湾や伊豆大島も望むことができます。



☎館山市船形835
☎<参拝時間>8:00~16:30
☎☎0470-27-2247



公園

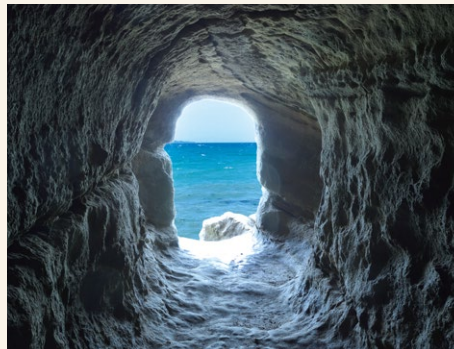

07 岡本棧橋(原岡棧橋)

原岡海岸から多田良北浜海岸間にある岡本棧橋は、全国でも数少ない木製の棧橋。昭和レトロを感じさせるノスタルジックな佇まいが魅力です。どの時間帯でも写真映えるスポットとして知られ、対岸の三浦半島、天気良ければ富士山も望めます。

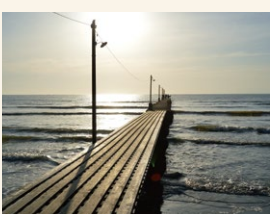

☎南房総市富浦町 原岡地先
☎(一社)南房総市観光協会
☎☎0470-28-5307



©南房総市観光協会



CA東京湾アクアライン 上り線(木更津→川崎方面)

土日・祝日の混雑緩和のため ETC時間帯別料金 実施中

(1/2、1/3、振替休日を含む)

- ・東京湾アクアラインの混雑緩和のため、混雑時間帯を避けた分散利用にご協力をお願いします。
- ・高速道路走行時は、速度標識に注意して、道路状況にあった安全な速度で走行をお願いします。
- ・ETC時間帯別料金の詳細は、「NEXCO東日本のHP「ドラぶら」」をご確認ください。



普通車の
場合
ETC通常料金
1,960円のところ

0時~13時
800円

13時~20時
1,200円

20時~24時
600円

写真提供:NEXCO東日本

Love Chiba

あなたのラブちばを教えてください

毎月20名様に当たる!

千葉県内のお気に入りの風景や観光スポット、美味しいグルメなど、あなたのラブちば写真を投稿して、プレゼントをGET!

チバザビーフステーキ

毎月2名様 Instagramから
毎月2名様 公式サイトから

チーバくんグッズ

保冷バッグ・レジャーシート 2点セット 非売品
毎月2名様 Instagramから
毎月1名様 公式サイトから

成田のうなぎ上蒲焼 2人前

毎月1名様 公式サイトから

毎月20名様に千葉県特産品や非売品のチーバくんグッズなどを抽選でプレゼント!

旬の野菜ボックス&千葉のお米5kg

毎月2名様 Instagramから
毎月2名様 公式サイトから

金目鯛漬魚の詰合せ

毎月2名様 Instagramから
毎月2名様 公式サイトから

千葉のチーズ

毎月2名様 Instagramから
毎月2名様 公式サイトから

※写真は内容と異なります

応募方法 2024.6.1(土)~2025.3.31月

Instagramまたは公式サイトから写真を投稿

どなたでも受けられる! / お得なラブちば優待サービスを実施中!

観光施設や飲食店など、約200施設で割引やプレゼントなどのサービスが受けられます。

ラブちば優待証の画面を表示してご利用になる施設のスタッフに見せるだけでOK!

詳細はこちら

ちばnote 読者アンケート

皆さまのご意見・ご感想をお聞かせください

対象 ちばnote 2024年7・8月号をお読みいただいた方

回答・応募期限 2024年9月8日(日)まで

二次元コードからアンケートにご回答いただけます

本アンケートにご回答いただいた方に
**チーバくん
スマホスタンド**を
プレゼントいたします! (非売品)

抽選で
**5名様に
プレゼント!**

写真・イラストはイメージです