



# 2026年 千葉県観光情報 7月号

【発表：2026.6.16】

(公社)千葉県観光物産協会

〒260-0015 千葉市中央区富士見 2-3-1 塚本大千葉ビル 9階

TEL(043)225-9170/FAX(043)225-9198

**【ご注意】2026年6月9日現在の情報を掲載しています。  
掲載イベント等の実施日・内容は変更または中止になる場合があります。**

| ● イベント |                                      |  |      |     |
|--------|--------------------------------------|--|------|-----|
| No     | 内容                                   | 期日・期間  | 市町村  | ページ |
| 1      | 第8回 千葉 生シェイク祭り 2026/千葉県内 64 店舗       | 開催中～<br>10/31                                | 県内各所 | P1  |
| 2      | 江戸優り佐原のかき氷 2026 スタンプラリー/香取市内参加 12 店舗 | 開催中～<br>9/30                                 | 香取市  | P2  |
| 3      | 陶風鈴展/館山野鳥の森                          | 開催中～<br>8/31                                 | 館山市  | P3  |
| 4      | 浦安乗合屋形船/旧江戸川沿い浦安橋周辺                  | 6/20・27、<br>7/4・12、<br>8/28、9/6・<br>13・21・27 | 浦安市  | P4  |
| 5      | 7月のおすすめイベント/白井市文化センター・プラネタリウム        | 7/1～31                                       | 白井市  | P5  |
| 6      | 2026 年度こうくうキッズアート展/航空科学博物館           | 募集期間<br>7/1～9/30<br>展示期間<br>11/1～29          | 芝山町  | P6  |
| 7      | X Games Chiba2026/幕張メッセ              | 7/4・5  | 千葉市  | P7  |
| 8      | 7月のイベント/あけぼの山農業公園                    | 7/4・5・<br>12・18・19                           | 柏市   | P8  |
| 9      | 火起こし体験/千葉県立清和県民の森                    | 7/4  | 君津市  | P9  |
| 10     | 千葉みなと七夕まつり 2026/さんばしひろば              | 7/5  | 千葉市  | P10 |
| 11     | 7月のイベント/ふなばしメグspa                    | 7/8・12・<br>18・19・<br>20・26                   | 船橋市  | P11 |
| 12     | 柏市公設市場/柏市場一般開放デー                     | 7/11   | 柏市   | P12 |
| 13     | おやこ舞台鑑賞会『カメジロー宇宙にいく』/アミュゼ柏           | 7/12   | 柏市   | P13 |
| 14     | 成田うなぎ祭り/成田山表参道 他                     | 7/17～8/30                                    | 成田市  | P14 |

|    |   |  |      |     |
|----|---|--|------|-----|
| 15 | 市川ほおずき市／手児奈霊神堂  | 7/18・19  | 市川市  | P15 |
| 16 | 夏休み子どもスケッチ「高瀬船を描こう」／千葉県立関宿城博物館                        | 7/18～8/30  | 野田市  | P16 |
| 17 | 柏の葉 T-SITE 夏祭り 2026／柏の葉 T-SITE                        | 7/18・19  | 柏市   | P17 |
| 18 | 芝山夏祭り 2026／航空科学博物館                                    | 7/18   | 芝山町  | P18 |
| 19 | サマーフェスタ in 矢指ヶ浦 2026／矢指ヶ浦海水浴場                         | 7/18   | 旭市   | P19 |
| 20 | 南九十九里はまぐり祭り／一宮海水浴場                                    | 7/18   | 一宮町  | P20 |
| 21 | 第 62 回 南房総白浜海女まつり×能登復興支援まるぐる' 26／野島埼灯台前広場・野島埼灯台前広場脇漁港 | 7/18～20  | 南房総市 | P21 |
| 22 | ATHLETA CUP 2026 in 御宿／御宿中央海岸                         | 7/18・19  | 御宿町  | P22 |
| 23 | サマーナイトファーム／マザー牧場                                      | 7/18・19・25・26、<br>8/1・2・8～<br>16・22・<br>23・29・30 | 富津市  | P23 |
| 24 | やさしい航空のはなし「パイロットのおはなし」(ANA)／航空科学博物館                   | 7/19   | 芝山町  | P24 |
| 25 | 博物館セミナー「勢力富五郎の誕生―幕末の利根川下流域と天保水滸伝―」／千葉県立関宿城博物館         | 7/19   | 野田市  | P25 |
| 26 | 森の木の手作りパズル／千葉県立清和県民の森                                 | 7/20   | 君津市  | P26 |
| 27 | 第 72 回茂原七夕まつり／茂原駅周辺                                   | 7/24・25・<br>26                                   | 茂原市  | P27 |
| 28 | PIST6 夏まつり 2026／千葉 JPF ドーム                            | 7/25・7/26  | 千葉市  | P28 |
| 29 | 千葉港まつり／千葉港 ケーズハーバー                                    | 7/25、8/9・<br>11                                  | 千葉市  | P29 |
| 30 | 市制施行 20 周年記念 山武市サマーカーニバル／蓮沼海浜公園展望塔前広場                 | 7/25   | 山武市  | P30 |
| 31 | ウミホタル観察会／館山夕日栈橋                                       | 7/25、8/1・<br>22・29                               | 館山市  | P31 |
| 32 | 観光地曳網／新浜海岸  | 7/26、8/2・<br>13                                  | 一宮町  | P32 |
| 33 | 第 72 回 野田夏まつり躍り七夕／野田市本町通り周辺                           | 8/1・2  | 野田市  | P33 |
| 34 | 竹灯籠ライトアップ／誕生寺   | 8/1～17   | 鴨川市  | P34 |
| 35 | 夏のさつまいも博 2026・夜のさつまいも博 2026／幕張メッセ                     | 8/6～9  | 千葉市  | P35 |
| 36 | 第 72 回旭市七夕市民まつり／旭市商工会館周辺                              | 8/6・7  | 旭市   | P36 |
| 37 | 野田みこしパレード／野田市本町通り周辺                                   | 8/8  | 野田市  | P37 |

## ● 花火情報

| No | 内容   | 期日・期間   | 市町村        | ページ |
|----|--|---------|------------|-----|
| 1  | 「東京湾口道路建設促進」 第11回 富津市民花火大会／富津海水浴場                      | 7/25    | 富津市        | P38 |
| 2  | 鴨川市民花火大会／前原・横渚海岸                                       | 7/29    | 鴨川市        | P39 |
| 3  | 千葉開府 900 年記念 幕張ビーチ花火フェスタ（第 48 回千葉市民花火大会）／幕張海浜公園 他      | 8/1     | 千葉市        | P40 |
| 4  | 松戸花火大会 2026／古ヶ崎河川敷スポーツ広場                               | 8/1     | 松戸市        | P41 |
| 5  | 手賀沼花火大会 2026／手賀沼自然ふれあい緑道・手賀沼公園・手賀沼横丁・手賀沼遊歩道・手賀沼ふれあいライン | 8/1     | 柏市<br>我孫子市 | P42 |
| 6  | 第 127 回水郷おみがわ花火大会／小見川大橋下流利根川河畔                         | 8/1     | 香取市        | P43 |
| 7  | 一宮町納涼花火大会／一宮海岸   | 8/1     | 一宮町        | P44 |
| 8  | 九十九里町ふるさとまつり／片貝中央海岸                                    | 8/1     | 九十九里町      | P45 |
| 9  | 連夜の花火 IN 天津小湊／小湊漁港祓堤防                                  | 8/1～17  | 鴨川市        | P46 |
| 10 | 銚子みなとまつり花火大会／銚子駅前・利根川河畔                                | 8/8     | 銚子市        | P47 |
| 11 | 江見納涼花火 2026／江見漁港                                       | 8/12    | 鴨川市        | P48 |
| 12 | 第 79 回木更津港まつり／木更津港                                     | 8/14・15 | 木更津市       | P49 |
| 13 | 第 33 回野田市関宿まつり花火大会／関宿ふれあい広場                            | 8/22    | 野田市        | P50 |

## ● プール情報

| No | 内容                        | 期日・期間     | 市町村 | ページ |
|----|---------------------------|-----------|-----|-----|
| 1  | プール情報／蓮沼ウォーターガーデン         | 7/4～9/23  | 山武市 | P51 |
| 2  | プール情報／勝浦ウォーターアイランド        | 7/9～8/31  | 勝浦市 | P52 |
| 3  | プール情報／稲毛海浜公園プール           | ※詳細後日     | 千葉市 | P53 |
| 4  | プール情報／旭市営海浜プール            | 7/18～8/31 | 旭市  | P54 |
| 5  | プール情報／長柄町都市農村交流センター・流水プール | 7/18～8/31 | 長柄町 | P55 |
| 6  | プール情報／御宿町営ウォーターパーク        | 7/18～8/31 | 御宿町 | P56 |
| 7  | プール情報／富津公園ジャンボプール         | 7/18～8/31 | 富津市 | P57 |
| 8  | プール情報／金谷海浜公園プール           | 7/20～8/20 | 富津市 | P58 |

## ● 海水浴情報

| No | 内容              | 期日・期間 | 市町村  | ページ    |
|----|-----------------|-------|------|--------|
| 1  | 千葉県海水浴情報／千葉県内各所 | 7月～8月 | 県内各所 | P59～61 |

## ● 伝統行事・神事

| No | 内容                             | 期日・期間   | 市町村  | ページ |
|----|--------------------------------|---------|------|-----|
| 1  | 成田祇園祭／成田山新勝寺・表参道               | 7/10～12 | 成田市  | P62 |
| 2  | 佐原の大祭 夏祭り／八坂神社周辺・小野川周辺         | 7/10～12 | 香取市  | P63 |
| 3  | 八剱八幡神社御例祭／八剱八幡神社               | 7/10～12 | 木更津市 | P64 |
| 4  | 吾妻神社祭事／吾妻神社                    | 7/11    | 木更津市 | P65 |
| 5  | 小見川祇園祭／おまつり広場（佐原信用金庫 小見川支店駐車場） | 7/17～19 | 香取市  | P66 |
| 6  | 神馬／人見神社                        | 7/19    | 君津市  | P67 |
| 7  | 愛宕神社祭礼／愛宕神社                    | 7/23・24 | 匝瑳市  | P68 |
| 8  | 多古祇園祭／八坂神社・八坂神社周辺              | 7/25・26 | 多古町  | P69 |
| 9  | 駒まね／八重垣神社                      | 7/25    | 匝瑳市  | P70 |
| 10 | 一宮川燈籠流し／新一宮大橋付近                | 8/16    | 一宮町  | P71 |

## ● 味覚狩り

| No | 内容                  | 期日・期間       | 市町村         | ページ    |
|----|---------------------|-------------|-------------|--------|
| 1  | ぶどう狩り・直売／鎌ヶ谷市観光農業組合 | 8/15～10月上旬頃 | 鎌ヶ谷市<br>松戸市 | P72    |
| 2  | 梨狩り・直売／鎌ヶ谷市観光農業組合   | 8/20～10月上旬頃 | 鎌ヶ谷市<br>松戸市 | P73・74 |

## ● 季節の花情報

| No | 内容                  | 期日・期間     | 市町村 | ページ |
|----|---------------------|-----------|-----|-----|
| 1  | 観蓮会・はす祭り／水郷佐原あやめパーク | 7/4～8/11  | 香取市 | P75 |
| 2  | 桃色吐息の花畑／マザー牧場       | 7月上旬～9月下旬 | 富津市 | P76 |
| 3  | ひまわり畑／成田ゆめ牧場        | 7月中旬～8月下旬 | 成田市 | P77 |

## ● 美術館・博物館

| No | 内容                                       | 期日・期間                            | 市町村 | ページ |
|----|--|----------------------------------|-----|-----|
| 1  | 企画展「光とモノが作る影アート」佐藤江未／ふなばしアンデルセン公園 子ども美術館 | 開催中～7/26                         | 船橋市 | P78 |
| 2  | パネル展「カッパ図鑑」／千葉県立関宿城博物館                   | 6/30～9/27                        | 野田市 | P79 |
| 3  | 夏の特別展「夏！恐竜！！ちばディノランド」／千葉市科学館             | 7/18～8/31                        | 千葉市 | P80 |
| 4  | 令和8年度企画展「新千葉市指定文化財記念 ちばの宝物」／千葉市立加曾利貝塚博物館 | 7/22～9/27                        | 千葉市 | P81 |
| 5  | ミュージアムトーク／千葉県立関宿城博物館                     | 7/25、10/10・24、<br>11/14、2027/3/6 | 野田市 | P82 |



## 第8回 千葉 生シェイク祭り 2026 / 千葉県内 64 店舗



日本酪農発祥の地・千葉の牧場として、地域連携による千葉ブランドの周知に励んでいる須藤牧場がプロデュースする「生シェイク祭り」が、64 店舗の飲食店で開催します。

2019 年に始まり、今年で 8 年目を迎えるこの「生シェイク祭り」は、初年度は館山市内のみの 16 店舗からスタートし、年々拡大を続け、現在では千葉県内全域へと広がりました。

須藤牧場は、この生シェイク祭りの取り組みとジャージー牛乳の旨味が評価され、「第 1 回ちばガストロノミー-AWARD / 生産者部門」で大賞を受賞。さらに、農林水産省が訪日外国人へ伝えたい食体験を表彰する「食かけるプライズ 2023」においても【食かける賞】を受賞しています。

「生シェイク祭り」では、須藤牧場が自信を持って提供する特製生シェイク用アイスを各飲食店が使用し、館山産いちご味や自家製キャラメル味など、独自のアイデアを活かした多彩なバリエーションのプレミアムシェイクを、100 種類以上・期間限定で提供します。

また、スタンプラリーも同時開催しており、イベント期間中に 3 店舗のシェイクを飲むと、特製グッズが当たる抽選に参加できます。今年にはさらに、スタンプ合計 15 個で新感覚の乳・万能調味料「白はくぎゅうらく牛酪」、30 個で新作グッズ、60 個で記念の盾をプレゼントします。

旨味たっぷりの特製生シェイクを、ぜひご堪能ください。

|     |   |
|-----|---|
| 日程  | 開催中～10月31日(土)   |
| 場所  | 千葉県内 64 店舗参加 館山・南房総・鴨川・鋸南・木更津・市原・佐倉・千葉など<br>※参加店舗一覧 <a href="https://www.sudo-farm.com/stamp-rally/stamp-book/list">https://www.sudo-farm.com/stamp-rally/stamp-book/list</a> |
| URL | <a href="https://www.sudo-farm.com/stamp-rally/">https://www.sudo-farm.com/stamp-rally/</a>   |

お問い合わせ 須藤牧場 お問い合わせフォーム <https://www.sudo-farm.com/toiawase/>



## 江戸優り佐原のかき氷 2026 スタンプラリー／ 香取市内参加 12 店舗〔香取市〕



江戸優りの町並みの中で、かき氷を楽しんでみてはいかがでしょうか。

5 店舗以上のスタンプを集めた先着 200 名様には、オリジナルスプーンをプレゼントします。  
お気に入りの 1 杯を見つけに、この夏もぜひ佐原へお越しください。

■参加方法：市内施設にて台紙を入手、または下記 URL のデジタルスタンプラリーへ参加。

※紙の台紙とデジタルスタンプラリーの併用はできません。

※本事業参加店において、パンフレットに記載していないかき氷を食べた場合もスタンプ押印の対象になります。

※複数人でかき氷をシェアした場合、押印されるスタンプは 1 つとさせていただきます。

※店舗によって営業日や価格、内容の変更、または氷がなくなり次第終了する場合があります。  
最新情報は各店舗の SNS などでご確認ください。

※マップの閲覧や参加店舗の確認など、詳細は下記 URL 内の「江戸優り佐原のかき氷 2026 スタンプラリー」をご参照ください。

■景品渡し箇所：さわら町屋館／香取市佐原イ 499-1／定休日：月曜日（祝日の場合は翌日）  
佐原商工会議所／香取市佐原イ 525-1／土日祝は休業

■引換時間：10：00～17：00

■引換期限：2026 年 10 月 12 日（月・祝）17：00 まで

---

|     |   |
|-----|---|
| 日程  | 開催中～2026 年 9 月 30 日（水）  |
| 場所  | 香取市内各店舗   |
| URL | <a href="https://dx.nid.co.jp/sawara-kakigoori">https://dx.nid.co.jp/sawara-kakigoori</a> |

|        |                            |
|--------|----------------------------|
| お問い合わせ | 佐原商工会議所 0478-54-2244（平日のみ） |
|--------|----------------------------|



## 陶風鈴展／館山野鳥の森〔館山市〕



館山市在住の陶芸家「福美窯」<sup>ふくみよう</sup>の福島久美子氏が制作した約 200 個の、陶製の風鈴（南総風鈴）を、ふれあい野鳥館で展示・販売します。

房総の海をイメージして焼き上げた風鈴は、陶製ならではの優しく澄んだ音色を奏で、お客様をお迎えします。

すべて手作りのため、色・形・音色はどれ一つとして同じものはありません。

お気に入りの風鈴を持ち帰り、ご自宅で涼しげな音色に包まれながら、くつろぎと癒しの時間をお楽しみいただけます。

・販売価格：陶風鈴（1 個）2,200 円（税込）

---

|           |   |
|-----------|---|
| 日程        | 2026 年 6 月 14 日（日）～8 月 31 日（月） 9：00～16：30                                   |
| 場所        | 館山野鳥の森「ふれあい野鳥館」内／館山市大神宮 553   |
| アクセス（車）   | 富津館山道路「富浦 IC」から国道 127 号へ向かい国道 410 号を抜け安房神社前で左折し安房神社を正面に見て鳥居脇から入ると館山野鳥の森の駐車場 |
| アクセス（鉄道）  | JR 内房線「館山駅」から JR バス「安房神戸廻り白浜行」乗車「安房神社前」下車約 5 分                              |
| アクセス（その他） | 高速バスで館山駅まで利用の場合<br>東京駅・八重洲南口バスターミナルから「なのはな号」<br>千葉駅・東口バスターミナルから「南房里見号」      |
| URL       | <a href="https://www.tateyamayachou.jp/">https://www.tateyamayachou.jp/</a> |

|        |                          |
|--------|--------------------------|
| お問い合わせ | 館山野鳥の森管理事務所 0470-28-0166 |
|--------|--------------------------|



## 浦安乗合屋形船／旧江戸川沿い浦安橋周辺〔浦安市〕



団体貸切が主流だった浦安の伝統「屋形船」を、より気軽に楽しんでいただけるよう、2名から乗船できる「乗合屋形船」の定期運航を実施しました。

ご友人や職場の同僚との少人数利用はもちろん、お誕生日や記念日、忘年会・新年会にもおすすめです。日本の伝統文化を気軽に体験できるため、海外の方のおもてなしにも最適です。

移り変わる景色を眺めながら、新鮮な海の幸や船上で揚げたての天ぷらなど、船宿自慢の料理を堪能できます。船内は冷暖房完備で快適。窓を開けての眺望や、屋上デッキで潮風を感じながら、お台場や葛西沖の美しい夜景を満喫し、約3時間の非日常をお過ごしください。

|          |   |
|----------|---|
| 日程       | 2026年6月20日(土)・27日(日)、7月4日(土)・12日(日)、<br>8月28日(金)、9月6日(日)・13日(日)・21日(月・祝)・27日(日)<br>【お台場コース】出船18:00 【葛西沖コース】出船18:30<br>※両コース帰着21:00(天候により多少帰着時間がずれる場合があります。)   |
| 場所       | 旧江戸川沿い浦安橋周辺／浦安市 ※担当船宿によって集合場所が異なります。  |
| 料金       | 【お台場コース】大人(中学生以上)13,000円／小人(小学生以下)6,500円<br>【葛西沖コース】大人(中学生以上)12,000円／小人(小学生以下)6,000円<br>※乗船料、お食事、飲み放題の金額(税込み)です。<br>※乳幼児は乗船料2,200円(食事なし)となります。<br>※9月13日(日)・9月27日(日)は、イベント開催のため料金が変わります。<br>詳しくはHPをご確認ください。 |
| アクセス(車)  | 首都高速「浦安IC」から約15分  |
| アクセス(鉄道) | 東京メトロ東西線「浦安駅」下車徒歩約7分  |
| URL      | <a href="https://www.urayasu-kankou.jp/yakatabune">https://www.urayasu-kankou.jp/yakatabune</a>   |

お問い合わせ (一社)浦安観光コンベンション協会 047-350-7555 ※9:00~17:00 平日のみ



## 7月のおすすめイベント/ 白井市文化センター・プラネタリウム〔白井市〕



### ■プラネタリウム投映（約45分間）

土曜・日曜・祝日（月曜を除く）※夏休み期間7月18日（土）～8月30日（日）は、水～日曜  
11:30 ロイ君アワー（約45分間）

7月12日（日）まで「ロイ君とみんなのうちゅう月でくらそう」全編生解説

7月18日（土）から「ぼくらのうちゅうりょこういちばんぼしのひみつ」（オート番組）

8月13日（木）～16日（日）は、13:30から追加投映あり

15:00 アストロアワー（約45分間）

7月12日（日）まで「星座ミュージアム うしかい座」全編生解説

7月18日（土）から「キトラ古墳壁画 天文図と中国星座の世界」（オート番組）

### ■プラチナアワー（約45分間）7月9日（木）11:00・11日（土）13:30

### ■どなたでも学習投映（約60分間）7月12日（日）13:30

### ■パピママ☆プラネタリウム（約45分間）7月15日（水）11:00

|          |   |
|----------|---|
| 日程       | 2026年7月1日（水）～31日（金）   |
| 場所       | 白井市文化センター／白井市複 1148-8   |
| 料金       | 購入方法・料金については後述の公式ホームページをご参照ください。  |
| アクセス（車）  | 国道16号線白井交差点から約2分  |
| アクセス（鉄道） | 北総線「白井駅」北口下車徒歩約12分または「白井駅」南口下車タクシー約2分またはバスで「白井市役所」または「白井聖仁会」下車徒歩約3分                                 |
| URL      | <a href="https://www.center.shiroi.chiba.jp/planet/">https://www.center.shiroi.chiba.jp/planet/</a> |

|        |                                |
|--------|--------------------------------|
| お問い合わせ | 白井市文化センター・プラネタリウム 047-492-1125 |
|--------|--------------------------------|



## 2026年度こうくうキッズアート展／ 航空科学博物館〔芝山町〕



航空科学博物館では、2026年度も「こうくうキッズアート展」を開催します。

未来を担う子どもたちの豊かな感性と創造力を育むことを目的とした本アート展では、「自由絵画部門」と「カラーリング部門」の2種類の作品を募集します。

ご応募いただいた作品の中から、博物館職員による厳正な審査を行い、受賞された方を対象に11月3日（火・祝）に表彰式を開催いたします。

受賞された方には、賞状とささやかな賞品をお贈りします。

全作品より選ばれる館長賞が1名、自由絵画部門より1名、カラーリング部門より未就学児の部・1・2年生の部、3・4年生の部、5・6年生の部からそれぞれ1名、合わせて6名を表彰します。

また、ご応募いただいた方全員に、作品の展示期間中にご利用いただける招待券（ご本人様とご家族4名様まで）を、応募期間終了後に郵送いたします。

■申込方法：作品の提出方法は、持込もしくは郵送となります（9月30日（水）必着）。

|          |   |
|----------|---|
| 日程       | 募集期間：2026年7月1日（水）～9月30日（水）<br>展示期間：2026年11月1日（日）～29日（日）   |
| 場所       | 航空科学博物館「体験館ホール」／山武郡芝山町岩山 111-3  |
| 料金       | 大人 900 円／中高生 400 円／こども（4 歳～小学生）300 円／3 歳以下無料<br>※障害者手帳、受給者証等をお持ちの方は手帳等（コピー可）のご提示により、<br>ご本人様とお連れ様 1 名の入館料を半額とさせていただきます。 |
| アクセス（車）  | 東関東自動車道「成田 IC」から約 10 分  |
| アクセス（鉄道） | JR 成田線・京成本線「空港第 2 ビル駅」または「成田空港駅」から JR バスまたは成田空港交通バスで約 13 分「航空科学博物館」下車すぐ   |
| URL      | <a href="https://www.aeromuseum.or.jp/">https://www.aeromuseum.or.jp/</a>   |

|        |                      |
|--------|----------------------|
| お問い合わせ | 航空科学博物館 0479-78-0557 |
|--------|----------------------|



## X Games Chiba2026／幕張メッセ〔千葉市〕



スケートボード、BMX、Moto X（フリースタイルモトクロス）など、世界最高峰のアスリートが集結する国際大会「Xゲームズ」が、2年ぶりに幕張メッセで開催されます。

1995年にアメリカで誕生したXゲームズは、世界最大級のアクションスポーツ大会として、幅広い世代から支持を集めています。

今回は、スケートボード・BMX・Moto Xの全15種目を実施予定です。

大会当日は、迫力ある競技に加え、音楽ライブや飲食ブース、体験コンテンツなども楽しめます。

さらに、今年からは男女混合チーム制リーグ「X Games League (XGL)」もスタートし、新たな観戦スタイルにも注目が集まっています。

オリンピックメダリストをはじめ、世界トップレベルのパフォーマンスを間近で体感できる貴重な機会です。ぜひ会場へお越しください。

※チケット情報など詳しくは、WEBサイトをご確認ください。

---

|          |  |
|----------|--|
| 日程       | 2026年7月4日（土）開場9：00／開始9：30～終了20：45（予定）<br>2026年7月5日（日）開場9：00／開始9：15～終了19：45（予定） |
| 場所       | 幕張メッセ／千葉市美浜区中瀬2-1  |
| アクセス（車）  | 東関東自動車道「湾岸習志野IC」から約5分<br>京葉道路「幕張IC」から約5分<br>東関東自動車道「湾岸千葉IC」から約5分               |
| アクセス（鉄道） | JR京葉線「海浜幕張駅」下車徒歩約5分 または「幕張豊砂駅」下車徒歩約20分<br>JR総武線・京成線「幕張本郷駅」から「幕張メッセ中央行」バスで約17分  |
| URL      | <a href="https://xgamesjapan.com/">https://xgamesjapan.com/</a>                |

|        |   |
|--------|---|
| お問い合わせ | X Games Chiba2026 大会事務局（イープラス内） 050-3185-6449 |
|--------|---|



## 7月のイベント／あけぼの山農業公園〔柏市〕



風車前の花畑では、ヒマワリが7月中旬に見頃を迎え、1.2haの花畑が鮮やかな黄色に染まります。

見頃の期間は短く、満開からおよそ1週間ほどですので、ぜひお見逃しなく。

※品種：ジュニアスマイル

【7月開催イベント】

- もずいち～物集市～：7月4日（土）・5日（日）
- あけぼのハンドメイドフェスタ：7月12日（日）
- サマーフェスティバル：7月18日（土）・19日（日）
- あけぼの山はなやぎコンサート：7月19日（日）

※イベントの詳細は未定。詳しくは、WEBサイトをご確認ください。

※天候などにより、イベントの内容を変更、中止する可能性があります。

---

|          |   |
|----------|---|
| 日程       | 2026年7月4日（土）・5日（日）・12日（日）・18日（土）・19日（日）   |
| 場所       | あけぼの山農業公園／柏市布施 2005-2   |
| アクセス（車）  | 常磐道「柏IC」から約8km（約20分）  |
| アクセス（鉄道） | JR常磐線「我孫子駅」北口から阪東バス「あけぼの山農業公園行」で「終点」下車徒歩約1分または「あけぼの山公園入口行」で「終点」下車徒歩約7分                          |
| URL      | <a href="https://www.akebonoyama-nougyoukouen.jp/">https://www.akebonoyama-nougyoukouen.jp/</a> |

|        |                           |
|--------|---------------------------|
| お問い合わせ | あけぼの山農業公園事務所 04-7133-8877 |
|--------|---------------------------|



## 火起こし体験／千葉県立清和県民の森〔君津市〕



「キャンプに来たのにライターを忘れた？ 大丈夫、ボクにまかせて。」

ライターやマッチを使わずに火をつける方法をお教えします。

キリモミ式、マイギリ式、ファイヤーピストン、乾電池とスチールウールなど、さまざまな手法をご用意してお待ちしております。

※当日に清和県民の森・ロッジ村にご宿泊の方のみ対象です。

|          |   |
|----------|---|
| 日程       | 2026年7月4日（日）13：00～15：30   |
| 場所       | 清和県民の森 ロッジ村／君津市豊英 659-4   |
| アクセス（車）  | 館山自動車道「君津 IC」下りて左折、県道 92 号、国道 410 号経由約 24km                           |
| アクセス（鉄道） | JR 内房線「木更津駅」西口から急行バス「亀田病院行」乗車「サン・ラポール」下車徒歩約 10 分                      |
| URL      | <a href="https://www.seiwanomori.jp/">https://www.seiwanomori.jp/</a> |

|        |                          |
|--------|--------------------------|
| お問い合わせ | 清和県民の森管理事務所 0439-38-2222 |
|--------|--------------------------|



## 千葉みなとセタまつり 2026／さんばしひろば〔千葉市〕



チバノサト（千葉市若葉区・緑区および周辺エリア）からの贈りもの「竹」「グルメ」「千葉の新鮮な野菜や果物」が、千葉みなとにやってきます。

採れたての新鮮な野菜や果物をはじめ、こだわりのグルメが千葉みなとに集結します。

また、チバノサトの竹を使った「竹あかりワークショップ」や「流しそうめん体験」など、竹の魅力を楽しめる体験コンテンツも実施予定です。

さらに、「さんばしセタライブステージ」では、地元アーティストらによるパフォーマンスで会場を盛り上げます。

千葉市ブルーエリアの“港”と、千葉市グリーンエリア「チバノサト」の“竹”。

千葉市ならではの魅力が融合した特別な景観とともに、お楽しみください。

---

|          |  |
|----------|--|
| 日程       | 2026年7月5日（日）11：00～19：00  |
| 場所       | さんばしひろば（千葉みなと・ケーズハーバー前）／千葉市中央区中央港 1-20-1                       |
| アクセス（車）  | 国道 357 号線 千葉市役所前交差点を千葉ポートタワー方向へ京葉線の高架をくぐり、3 つ目の信号（中央郵便局交差点）を右折 |
| アクセス（鉄道） | JR 京葉線・千葉都市モノレール「千葉みなと駅」下車徒歩約 7 分                              |

|        |                          |
|--------|--------------------------|
| お問い合わせ | （公社）千葉市観光協会 043-239-7738 |
|--------|--------------------------|



## 7月のイベント／ふなばしメグspa〔船橋市〕



- 楽しむピンポン／7月8日（水）14：00～15：30
- みなしごコンサート／7月12日（日）15：00～15：30
- 輪投げ！／7月18日（土）13：30～16：30（料金 100 円）
- 鉄砲の当て！／7月19日（日）13：30～16：30（料金 100 円）
- スイカ割り！／7月20日（月・祝）14：00～15：00
- 変わり湯「もも」／7月26日（日）9：00～21：00

---

|          |   |
|----------|---|
| 日程       | 2026年7月8日（水）・12日（日）・18日（土）・19日（日）<br>20日（月・祝）・26日（日）  |
| 場所       | ふなばしメグspa／船橋市大神保町 1356-3  |
| 料金       | 料金（1回）一般 500 円／小・中学生 250 円／65 歳以上 400 円<br>回数券（6回分）一般 2,500 円／小・中学生 1,250 円／65 歳以上 2,000 円  |
| アクセス（車）  | 国道 16 号線小室交差点を船橋方面  |
| アクセス（鉄道） | 京成松戸線・東葉高速線「北習志野駅」から京成バス千葉ウエストで約 25 分<br>京成松戸線「三咲駅」から京成バス千葉ウエストで約 15 分<br>北総線「小室駅」から京成バス千葉ウエストで約 10 分<br>JR 総武線「船橋駅」北口から京成バス千葉ウエストで約 40 分<br>「モリタ船橋工場前・ふなばしメグspa前」下車徒歩約 2 分 |
| URL      | <a href="https://f-meguspa.jp/">https://f-meguspa.jp/</a>   |

|        |                        |
|--------|------------------------|
| お問い合わせ | ふなばしメグspa 047-457-5151 |
|--------|------------------------|



## 柏市公設市場／柏市場一般開放デー〔柏市〕



水産仲卸店舗による水産物の販売、花き仲卸事業者による生花・鉢物の販売、関連事業者による肉・海苔・茶・調味料などの販売に加え、飲食店舗（寿司やラーメンなど）も営業し、旬の魅力が勢ぞろいします。

|          |   |
|----------|---|
| 日程       | 2026年7月11日（土）※毎月第2土曜日 9:00～11:00  |
| 場所       | 柏市公設市場／柏市若柴 69 番地の 1  |
| アクセス（車）  | 常磐自動車道「柏 IC」千葉・柏方面出口から約 5 分<br>国道 16 号線若柴交差点（千葉・柏方面から右折・春日部・野田方面から左折）                   |
| アクセス（鉄道） | つくばエクスプレス線「柏の葉キャンパス駅」下車徒歩約 7 分<br>JR 常磐線「柏駅」からバス「柏の葉キャンパス駅東口行」乗車「若柴」下車徒歩約 5 分           |
| URL      | <a href="http://kashiwa-ichiba.com/about.html">http://kashiwa-ichiba.com/about.html</a> |

|        |                           |
|--------|---------------------------|
| お問い合わせ | 柏市公設市場管理運営担当 04-7131-2620 |
|--------|---------------------------|



おやこ舞台鑑賞会『カメジロー宇宙に行く』／  
アミュゼ柏〔柏市〕



NPO こどもすぱーす柏が主催する親子向け舞台鑑賞会です。

主人公カメジローが宇宙へと旅立つ物語を通して、子どもたちの想像力や好奇心を育む楽しいステージをお届けします。

|          |  |
|----------|--|
| 日程       | 2026年7月12日(日)<br>開園 14:00 / 開場 13:40 / 終演 14:45 (予定)   |
| 場所       | アミュゼ柏 / 柏市 6-2-22 ※1階プラザ   |
| 料金       | 前売券: 大人 2,300円 / 子ども 1,300円 / 2歳以下無料<br>当日券: 各 500円増<br>会員券: 各 300円割引<br>※中学生以上の方は保護者なしでご入場いただけます。 |
| アクセス(車)  | 常磐自動車道「柏IC」から約7km(約20分)  |
| アクセス(鉄道) | JR常磐線・東武野田線「柏駅」東口下車徒歩約7分   |
| URL      | <a href="http://kodomospace.sblo.jp/">http://kodomospace.sblo.jp/</a>                              |

|        |                            |
|--------|----------------------------|
| お問い合わせ | NPO こどもすぱーす柏 080-3738-8451 |
|--------|----------------------------|



## 成田うなぎ祭り／成田山表参道 他〔成田市〕



成田山表参道は、距離にして約 800m、徒歩約 15 分の参道で、古くからの旅館や料理店が軒を連ねています。

この参道を含め、成田市には多くの飲食店がうなぎ料理を提供しており、特に成田山表参道のうなぎ店の密度は全国的にも珍しく、成田が「うなぎの街」と呼ばれる所以となっています。

その成田山表参道を中心に、7月17日（金）から8月30日（日）までの45日間「成田うなぎ祭り」を開催します。

飲食店やみやげ物店、宿泊施設など、100以上の店舗が参加するスタンプラリーも実施され、応募すると成田ならではの素敵な賞品が当たります。

ぜひこの機会に、ご家族やご友人とともに、表参道の街歩きやお店めぐりをお楽しみください。

※詳しくは、WEBサイトをご確認ください。

※イベントの日程については、各施設のHPをご確認ください。

※状況により内容が変更となる場合があります。

※各参加店・成田観光館・成田市観光案内所にて配布している成田うなぎ祭りスタンプラリーパンフレットに、抽選会への応募券があります。

---

|          |   |
|----------|---|
| 日程       | 2026年7月17日（金）～8月30日（日）  |
| 場所       | 成田山表参道周辺や印旛沼周辺を中心とした成田市内外の参加店店舗   |
| アクセス（鉄道） | JR 成田線「成田駅」または京成本線「京成成田駅」ほか<br>※詳細は、各施設へご確認ください。  |
| URL      | <a href="https://www.nrtk.jp/enjoy/shikisaisai/eel-festival.html">https://www.nrtk.jp/enjoy/shikisaisai/eel-festival.html</a> |

|        |                          |
|--------|--------------------------|
| お問い合わせ | （一社）成田市観光協会 0476-22-2102 |
|--------|--------------------------|



## 市川ほおずき市／手児奈霊神堂〔市川市〕



安産・子育てに靈験があるとされる手児奈霊神堂のほおずき市です。

境内には約 200 鉢が並び、露店や演芸会など、豊かな江戸情緒を感じられます。

7月18日(土) 19:00より、真間川・手児奈橋付近にて灯籠流しも行われます(有料)。

【灯籠流しについて】

灯籠1個:1,000円(一名義につき1個のお申込みとなります。)

■申込締切:7月3日(金)まで

---

|          |  |
|----------|--|
| 日程       | 2026年7月18日(土) 12:00~21:00<br>2026年7月19日(日) 10:00~21:00       |
| 場所       | 手児奈霊神堂／市川市真間 4-5-21  |
| アクセス(鉄道) | JR 総武線「市川駅」下車徒歩約20分<br>京成本線「国府台駅」下車徒歩約12分 または「市川真間駅」下車徒歩約15分 |

|        |                      |
|--------|----------------------|
| お問い合わせ | 市川商工会議所 047-377-1011 |
|--------|----------------------|



夏休み子どもスケッチ「高瀬船を描こう」/  
千葉県立関宿城博物館（野田市）



第3展示室にある高瀬船の模型を写生したり、解説を聞いたりしながら、高瀬船について学習します。

■対象：小・中学生

※色鉛筆や画用紙は用意しています。

---

|          |   |
|----------|---|
| 日程       | 2026年7月18日（土）～8月30日（日）9：00～16：30  |
| 場所       | 千葉県立関宿城博物館／野田市関宿三軒家 143-4   |
| 料金       | 入場料：一般 200 円／高校生・大学生 100 円<br>※中学生以下・65 歳以上・障害者手帳をお持ちの方と介護者は無料  |
| アクセス（車）  | 圏央道「境古河 IC」から約 13 分または「五霞 IC」から約 15 分<br>国道 16 号中里陸橋から約 25 分<br>新 4 号バイパス幸手市菱沼交差点から約 10 分                               |
| アクセス（鉄道） | 東武スカイツリーライン・伊勢崎線「東武動物公園駅」東口から朝日バス「境車庫行」乗車「新町」下車徒歩約 15 分   |
| URL      | <a href="http://www2.chiba-muse.or.jp/www/SEKIYADO/index.html">http://www2.chiba-muse.or.jp/www/SEKIYADO/index.html</a> |

お問い合わせ

千葉県立関宿城博物館 学芸課 04-7196-1400



## 柏の葉 T-SITE 夏祭り 2026／柏の葉 T-SITE〔柏市〕



第3回 柏の葉 T-SITE ねぶた祭りや手持ち花火大会など、さまざまなコンテンツを開催します。  
今年も、子どもから大人まで楽しめる内容で、柏の葉の街に笑顔をお届けします。

|          |  |
|----------|--|
| 日程       | 2026年7月18日(土)・19日(日) 15:00~21:00                                 |
| 場所       | 柏の葉 T-SITE 周辺／柏市若柴 227-1   |
| アクセス(車)  | 常磐自動車道「柏 IC」千葉・柏方面出口から約5分<br>国道16号線若柴交差点を千葉・柏方面から右折、春日部・野田方面から左折 |
| アクセス(鉄道) | つくばエクスプレス「柏の葉キャンパス駅」下車徒歩7分(高架沿いにつくば方面へ)                          |

|        |                         |
|--------|-------------------------|
| お問い合わせ | 柏の葉 T-SITE 04-7197-1119 |
|--------|-------------------------|



## 芝山夏祭り 2026／航空科学博物館〔芝山町〕



今年も、芝山町の航空科学博物館で「芝山夏祭り 2026」を開催します。

このお祭りは、成田空港の隣に昔ながらのやぐらを立て、皆さんで伝統の盆踊りを踊る芝山町ならではの催しです。

会場には、キッチンカーや屋台が並び、来場者をお迎えます。

お祭りの最後には、昨年も大きな盛り上がりを見せた豪華景品が当たる大抽選会を実施。

盆踊り参加者や浴衣・甚平を着用された方には、抽選券をプレゼントします。

ぜひ、頭上を飛行機が行き交う特別なロケーションで、非日常のひとときをお楽しみください。

---

|          |   |
|----------|---|
| 日程       | 2026年7月18日(土) 16:30~20:30   |
| 場所       | 航空科学博物館／山武郡芝山町岩山 111-3  |
| アクセス(車)  | 東関東自動車道「成田IC」空港方面出口から約15分<br>サテライト成田駐車場から、無料シャトルバス ※台数に限りあり               |
| アクセス(鉄道) | JR成田線・京成本線「空港第2ビル駅」または「成田空港駅」からJRバスまたは成田空港交通バスで約13分「航空科学博物館」下車すぐ          |
| URL      | <a href="https://shibayama-kankou.com/">https://shibayama-kankou.com/</a> |

|        |                       |
|--------|-----------------------|
| お問い合わせ | 芝山町産業振興課 0479-77-3919 |
|--------|-----------------------|



## サマーフェスタ in 矢指ヶ浦 2026 / 矢指ヶ浦海水浴場〔旭市〕



九十九里浜にある矢指ヶ浦海水浴場で行われる真夏のフェスティバルです。

「地曳綱」や大きなメロンやスイカがもらえる「メロン・スイカ輪投げ」「大宝探し大会」など、大人から子どもまで誰でも参加できる楽しいイベントが盛りだくさんです。

ぜひ、ご家族やお友だちと一緒にご参加ください。

---

|          |   |
|----------|---|
| 日程       | 2026年7月18日(土) 8:00~12:00<br>受付 8:00~ 開始 9:00~ ※荒天時翌日順延  |
| 場所       | 矢指ヶ浦海水浴場／旭市椎名内 3260 番地  |
| アクセス(車)  | 東関東自動車道「大栄IC」から県道70号経由で約45分<br>銚子連絡道路「匝瑳IC」から国道126号経由で約30分  |
| アクセス(鉄道) | JR 総武本線「旭駅」から旭市コミュニティバスで約15分、旭南ルート<br>「椎名内仲町」下車徒歩約5分  |
| URL      | <a href="https://www.city.asahi.lg.jp/site/20th-anniversary/2337.html">https://www.city.asahi.lg.jp/site/20th-anniversary/2337.html</a> |

|        |                      |
|--------|----------------------|
| お問い合わせ | 旭市商工観光課 0479-62-5338 |
|--------|----------------------|



## 南九十九里はまぐり祭り／一宮海水浴場〔一宮町〕



千葉県ブランド水産物「九十九里地はまぐり」を堪能できるイベントを開催します。

会場では、「はまぐりのつまみどり」やバーベキューで楽しむ「焼きはまぐり」などをご用意しています。

また、小学生以下のお子さまを対象にした「はまぐり拾い」も実施します。

ご家族やご友人と一緒に、ぜひお出かけください。

---

|          |   |
|----------|---|
| 日程       | 2026年7月18日(土) 10:00~15:00                                     |
| 場所       | 一宮海水浴場／長生郡一宮町一宮 10230 付近                                      |
| アクセス(車)  | 九十九里有料道路「一宮IC」から約5分<br>※駐車場などの詳細につきましては、WEBサイトをご確認ください。       |
| アクセス(鉄道) | JR外房線「上総一ノ宮駅」下車徒歩約30分   |
| URL      | <a href="https://ichinomiya.org/">https://ichinomiya.org/</a> |

|        |                      |
|--------|----------------------|
| お問い合わせ | 一宮町観光協会 0475-42-1425 |
|--------|----------------------|



**第 62 回 南房総白浜海女まつり×能登復興支援まるグル'26／  
野島埼灯台前広場・野島埼灯台前広場脇漁港〔南房総市〕**



今年で 62 回目を迎える「南房総白浜海女まつり」は、海女の大夜泳を中心に、海の安全・豊漁祈願のほか、式典、郷土民謡・白浜音頭の総踊り、龍神の舞、打ち上げ花火など、さまざまな催しが繰り広げられます。

また、昨年同時開催した「まるグル」は、今年は『能登復興支援まるグル'26』として、「NPO 法人まるごみ JAPAN」を中心に 3 日間開催します。

7 月 20 日（月・祝）のまるグルでは、元光 GENJI の山本淳一さんと市立船橋高等学校吹奏楽部を招いたステージイベントや 200 人対 200 人の迫力ある大綱引きが行われます。

※天候により中止となる場合があります。

|          |   |
|----------|---|
| 日程       | 2026 年 7 月 18 日（土）～20 日（月・祝）<br>【南房総白浜海女まつり】<br>7 月 18 日（土）・19 日（日） 盆踊り 19：00～ 大夜泳 20：30～21：30<br>【能登復興支援まるグル'26】<br>7 月 18 日（土）～ 20 日（月・祝） 15：00～21：30 |
| 場所       | 野島埼灯台前広場・野島埼灯台前広場脇漁港／南房総市白浜町白浜 630 付近   |
| アクセス（車）  | 富津館山道「富浦 IC」から約 19 km、約 35 分  |
| アクセス（鉄道） | JR 内房線「館山駅」から「安房白浜行」バス「野島埼灯台口」下車徒歩約 10 分<br>JR 内房線「千倉駅」からバス「安房白浜駅」下車徒歩約 20 分  |
| URL      | <a href="https://amamatsuri.com/">https://amamatsuri.com/</a>   |

|        |                         |
|--------|-------------------------|
| お問い合わせ | 海女まつり実行委員会 0470-44-3581 |
|--------|-------------------------|



## ATHLETA CUP 2026 in 御宿／御宿中央海岸〔御宿町〕



御宿ビーチで開催されるビーチサッカー大会「ATHLETA CUP 2026 in 御宿」は、青少年の健全育成を目的とし、夏の思い出作りにも最適な「夏祭り」として好評を博しています。

夏の海辺で繰り広げられる熱い戦いに、多くの方々の参加をお待ちしています。

カテゴリは「U-9」「U-12」「U-16」「一般」「シニア（40歳以上、女性は年齢問わず）」です。

ゲームは5人制で、1チーム12人まで登録可能です。

また、今年は夏の夜空を彩る「御宿夏まつり」も開催いたします。

詳細情報や申し込みについては、御宿町観光協会公式サイトをご覧ください。

■参加申込期限：7月3日（金）

---

|          |   |
|----------|---|
| 日程       | 2026年7月18日（土）・19日（日）9:45～17:00  |
| 場所       | 御宿中央海岸／夷隅郡御宿町新町505-1付近<br>※月の沙漠記念像周辺特設コート   |
| 料金       | U-9 1,500円／U-12 2,500円／中学生3,000円／高校生4,000円<br>一般（大学生含む）6,000円／シニア（40歳以上）6,000円<br>※2日分の昼食込（海の家）、保険込、ドリンク付き<br>※参加登録選手1名につき上記料金がかかります。 |
| アクセス（車）  | 圏央道「市原鶴舞IC」から国道297号経由約32km（約40分）  |
| アクセス（鉄道） | JR外房線「御宿駅」下車徒歩約7分   |
| URL      | <a href="https://www.facebook.com/beachsoccerinonjuku/">https://www.facebook.com/beachsoccerinonjuku/</a>                             |

|        |   |
|--------|---|
| お問い合わせ | ビーチサッカー「ATHLETA CUP 2024 in 御宿」大会事務局<br>E-mai : bs@chuo-kokusai.ac.jp |
|--------|---|



## サマーナイトファーム／マザー牧場〔富津市〕



季節の花畑や動物たちとのふれあいが楽しめるエンターテインメントファーム「マザー牧場」では、営業時間を夜 20：30 まで延長して行う「サマーナイトファーム」を開催いたします。

目玉となる打ち上げ花火のほか、夕方限定の動物ふれあいイベント、ジンギスカンディナー、キラキラとライトアップされた「ナイト遊園地」など、お楽しみが勢ぞろいです。

打ち上げ花火の鑑賞エリアで、芝生に寝転がってゆっくりと花火を楽しむことができます。

所要時間も約 15 分とコンパクトなため、花火大会デビューのお子さまや家族旅行・デートのクライマックスにもおすすめです。夏休みの思い出に、マザー牧場で楽しい夜をお過ごしください。

|          |   |
|----------|---|
| 日程       | 2026 年 7 月 18 日（土）・19 日（日）・25 日（土）・26 日（日）<br>8 月 1 日（土）・2 日（日）・8 日（土）～16 日（日）・22 日（土）<br>23 日（日）・29 日（土）・30 日（日）<br>サマーナイトファーム開催時間 16：00～20：30<br>※日中は通常営業（平日 9：30～16：30 土日祝 9：00～17：00） |
| 場所       | マザー牧場／富津市田倉 940-3   |
| 料金       | 大人（中学生以上）1,800 円／小人（4 歳～）900 円／同伴犬 700 円<br>※サマーナイトファーム開催日 16：00 以降は夜間割引料金あり  |
| アクセス（車）  | 館山自動車道「木更津南 IC」から約 15km、富津竹岡 IC から約 13km<br>館山自動車道「君津 PA スマート IC（ETC 車限定）」から約 8km<br>房総スカイライン出口から約 9km  |
| アクセス（鉄道） | JR 内房線「君津駅」から「マザー牧場行」直通路線バス約 35 分<br>JR 内房線「佐貫町駅」からバス「鹿野山線」で約 25 分「マザー牧場まきばゲート前」下車  |

|        |                    |
|--------|--------------------|
| お問い合わせ | マザー牧場 0439-37-3211 |
|--------|--------------------|



## やさしい航空のはなし「パイロットのおはなし」(ANA) ／航空科学博物館〔芝山町〕



現役のANAパイロットの方から、業務内容や仕事の魅力、体験談などを聞くことができる講演会です。

普段は聞くことのできない生の声に触れ、質疑応答を通して直接お話しできる貴重な機会となります。

特にパイロットを目指している方には必聴の講演会です。ぜひご参加ください。

- 定員：約 100 名
- 費用：入館料のみ

---

|          |  |
|----------|--|
| 日程       | 2026年7月19日(日) 13:00~14:00  |
| 場所       | 航空科学博物館「体験館ホール」／山武郡芝山町岩山 111-3   |
| 料金       | 大人 900 円／中高生 400 円／こども(4歳~小学生) 300 円／3歳以下無料<br>※障害者手帳、受給者証等をお持ちの方は手帳等(コピー可)のご提示により、ご本人様とお連れ様1名の入館料を半額とさせていただきます。 |
| アクセス(車)  | 東関東自動車道「成田IC」から約10分  |
| アクセス(鉄道) | JR成田線・京成本線「空港第2ビル駅」または「成田空港駅」からJRバスまたは成田空港交通バスで約13分「航空科学博物館」下車すぐ   |
| URL      | <a href="https://www.aeromuseum.or.jp/">https://www.aeromuseum.or.jp/</a>  |

|        |                      |
|--------|----------------------|
| お問い合わせ | 航空科学博物館 0479-78-0557 |
|--------|----------------------|



## 博物館セミナー

「勢力富五郎の誕生一幕末の利根川下流域と天保水滸伝一」

／千葉県立関宿城博物館（野田市）



当館調査協力員・米谷博氏による博物館セミナーです。

利根川下流域の無宿勢力・佐助の捕縛の一件を切り口として、舞台となった幕末期の利根川下流域の社会状況について紹介します。

■定員：40名

■申込み：2026年6月19日（金）9：00から電話で申込み受付（先着順）

---

|          |   |
|----------|---|
| 日程       | 2026年7月19日（日）13：30～15：30  |
| 場所       | 千葉県立関宿城博物館／野田市関宿三軒家 143-4   |
| 料金       | 受講料：100円  |
| アクセス（車）  | 圏央道「境古河IC」から約13分、「五霞IC」から約15分<br>国道16号中里陸橋から約25分<br>新4号バイパス幸手市菱沼交差点から約10分                   |
| アクセス（鉄道） | 東武スカイツリーライン・伊勢崎線「東武動物公園駅」東口から朝日バス<br>「境車庫行」乗車「新町」下車徒歩約15分                                   |
| URL      | <a href="https://www.chiba-muse.or.jp/SEKIYADO/">https://www.chiba-muse.or.jp/SEKIYADO/</a> |

|        |                             |
|--------|-----------------------------|
| お問い合わせ | 千葉県立関宿城博物館 学芸課 04-7196-1400 |
|--------|-----------------------------|



## 森の木の手作りパズル／ 千葉県立清和県民の森〔君津市〕



1 枚の板にデザインの紙を貼り付け、糸鋸で切ってパズルを作成します。  
こちらで用意したデザインだけでなく、自分で考えたデザインでも作成可能です。  
事前予約は不要ですので、お気軽に清和県民の森・木のふるさと館へご来場ください。  
作成時間は 1 時間程度です。

---

|           |   |
|-----------|---|
| 日程        | 2026 年 7 月 20 日 (日) 9 : 00 ~ 15 : 00 まで受付                             |
| 場所        | 千葉県立清和県民の森／君津市豊英 660  |
| 料金        | 1 組 / 1,400 円   |
| アクセス (車)  | 館山自動車道「君津 IC」下りて左折、県道 92 号、国道 410 号経由約 24km                           |
| アクセス (鉄道) | JR 内房線「木更津駅」西口から急行バス「亀田病院行」乗車「サン・ラポール」下車徒歩約 10 分                      |
| URL       | <a href="https://www.seiwanomori.jp/">https://www.seiwanomori.jp/</a> |

|        |                          |
|--------|--------------------------|
| お問い合わせ | 清和県民の森管理事務所 0439-38-2222 |
|--------|--------------------------|



## 第 72 回茂原七夕まつり／茂原駅周辺〔茂原市〕



毎年多くの方が訪れる、茂原市の夏の一大イベント。

72 回目の開催となる今年は、「もばら阿波おどり」や「YOSAKOI 夏の陣」など、さまざまなイベントと、色とりどりの華やかな七夕飾りが来場者をお迎えします。

ぜひご家族やご友人とお越しください。

---

|          |   |
|----------|---|
| 日程       | 2026 年 7 月 24 日（金）・25 日（土）・26 日（日）14：00～21：00   |
| 場所       | 茂原駅周辺／茂原市町保 1 番地周辺  |
| アクセス（車）  | 圏央道「長南 IC」から約 9km、「茂原長柄スマート IC」から約 6km  |
| アクセス（鉄道） | JR 外房線「茂原駅」下車すぐ   |
| URL      | <a href="http://www.mobara-tanabata.com/index.html">http://www.mobara-tanabata.com/index.html</a> |

|        |                                     |
|--------|-------------------------------------|
| お問い合わせ | 茂原七夕まつり実行委員会（茂原商工会議所内） 0475-22-3361 |
|--------|-------------------------------------|



## PIST6 夏まつり 2026 / 千葉 JPF ドーム (千葉市)



『PIST6 夏まつり』は、千葉公園内の「千葉 JPF ドーム」で開催される入場無料の夏まつりイベントです。

大人気の縁日・屋台や、光と音の特別演出の中で踊る盆踊りなど、夏の風物詩を楽しめる特別な2日間です。暑い時期でも屋内ドームなので安心して過ごせます。

ぜひご家族やご友人と一緒に、夏の思い出づくりにお越しください。

### 【注目イベント】

- PIST 6 屋台
- バンクウォーク盆踊り
- 和太鼓奏者によるパフォーマンス (25日のみ)
- キッチンカー大集合【屋外/ドーム前広場 11:00~19:00】
- お子様向けワークショップ

このほかにも、追加コンテンツを続々準備しています。

※イベント詳細・最新情報は公式サイト・SNSをご確認ください。

※イベント内容はすべて予定です。急遽変更となる場合がありますので、あらかじめご了承ください。

|          |   |
|----------|---|
| 日程       | 2026年7月25日(土) 12:00~19:00<br>2026年7月26日(日) 12:00~18:00                                      |
| 場所       | 千葉 JPF ドーム / 千葉市中央区弁天 4-1-1   |
| 料金       | 入場料無料 ※一部コンテンツは有料となります。   |
| アクセス(鉄道) | 千葉都市モノレール「千葉公園駅」下車徒歩約2分<br>JR「千葉」下車徒歩約15分   |
| URL      | <a href="https://chiba.pist6.com/news/9819.html">https://chiba.pist6.com/news/9819.html</a> |

|        |  |
|--------|--|
| お問い合わせ | 株式会社 JPF E-mail : support@ml.pist6.co.jp |
|--------|--|



## 千葉港まつり／千葉港 ケーズハーバー〔千葉市〕



### ■ 港湾整備事業概要のパネル展示

8月9日（日）13：00～15：00

### ■ 観光船「あるめりあ」による港内見学会 ※要申込

8月9日（日） A 16：00～16：40／B 18：00～18：50／C 19：15～20：25

8月11日（火・祝） D 18：00～18：50／E 19：15～20：25

【コース】：A 港めぐりコース（約40分）

B・D サンセットクルーズ（約50分）

C・E 工場夜景クルーズ（約70分）

【定員】各100人（いずれも中学生以下は保護者同伴。申込者が定員を上回った場合、抽選。）

【申込期限】7月9日（木）必着

### ■ 働く船と港の信号所に潜入！港湾施設見学会 ※要申込

7月25日（土）9：30～12：30

【対象】「小学4年～中学生」とその保護者（子どものみ、大人のみ申込は不可）

【定員】40人（申込者が定員を上回った場合、抽選。）

【申込期限】7月9日（木）必着 ※6月23日（火）から受付開始

---

|          |   |
|----------|---|
| 日程       | 2026年7月25日（土）、8月9日（日）・11日（火・祝）  |
| 場所       | 千葉港 ケーズハーバー／千葉市中央区中央港1丁目20-1  |
| アクセス（車）  | 国道357号線 千葉市役所前交差点を千葉ポートタワー方向へ京葉線の高架をくぐり3つ目の信号（中央郵便局交差点）を右折            |
| アクセス（鉄道） | JR京葉線・千葉都市モノレール「千葉みなと駅」下車徒歩約7分  |
| URL      | <a href="https://chibakousinkou.com/">https://chibakousinkou.com/</a> |

|        |                      |
|--------|----------------------|
| お問い合わせ | 千葉港振興協会 043-246-5201 |
|--------|----------------------|



市制施行 20 周年記念 山武市サマーカーニバル／  
蓮沼海浜公園展望塔前広場〔山武市〕



蓮沼海浜公園展望塔前広場を会場として、熱気あふれるサンバ隊のパレードや多彩な出店、ステージイベントなど、子どもから大人まで楽しめる催しが行われます。

クライマックスには、海岸から打ち上がる花火が夜空を美しく彩ります。

今年は市制施行 20 周年を記念し、例年以上に盛大に花火を打ち上げる予定です。

---

|           |   |
|-----------|---|
| 日程        | 2026 年 7 月 25 日 (土)<br>【カーニバル開催時間】 14 : 00 ~ 20 : 00<br>【花火打ち上げ時間】 19 : 50 ~                        |
| 場所        | 蓮沼海浜公園 展望塔前広場 / 山武市蓮沼木の 368-1   |
| アクセス (鉄道) | JR 総武本線「松尾駅」下車タクシー約 25 分  |
| URL       | <a href="https://www.city.sammu.lg.jp/kankou/event/">https://www.city.sammu.lg.jp/kankou/event/</a> |

|        |                                  |
|--------|----------------------------------|
| お問い合わせ | 山武市サマーカーニバル実行委員会事務局 0475-80-1202 |
|--------|----------------------------------|



## ウミホタル観察会／館山夕日栈橋〔館山市〕

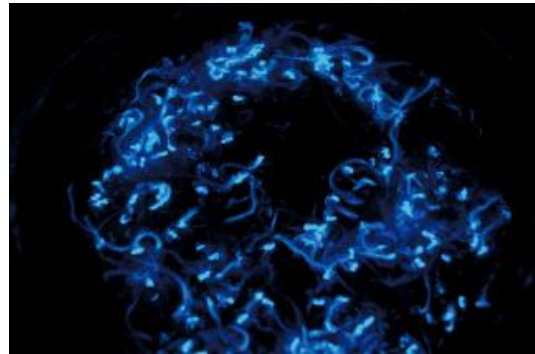

館山では、子どもから大人まで楽しめる「ウミホタル観察会」を開催します。

館山夕日栈橋でウミホタルを自分たちで採取し、手のひらで青白く発光する神秘的な様子を観察できるので、夏休みの自由研究にもぴったりです。

### 【スケジュール】

18：15～18：45 “渚の駅”たてやまにて受付

18：45～19：15 開会式（ウミホタルの生態・採取方法の説明）

19：15～20：00 館山夕日栈橋に移動してウミホタルを採取・観察

【申込み方法】 往復はがきにて、①～⑤の必要事項を記載のうえ、お申し込みください。

- ① 参加希望日（第二希望がある方は第二希望日も記入）
- ② 参加希望人数（1名～5名）※夜間開催のため、子どもみの参加は不可
- ③ 参加希望者全員の氏名・年齢・住所
- ④ 代表者の連絡先（当日連絡がとれる携帯電話番号）・メールアドレス（ある方のみ）
- ⑤ 返信用はがきの宛名

【申込先】 〒294-0017 千葉県館山市南条 282-2 また旅倶楽部

※応募者多数の場合は抽選となります。※申込締切は、各開催日の2週間前必着です。

|          |   |
|----------|---|
| 日程       | 2026年7月25日（土）、8月1日（土）・22日（土）・29日（土）   |
| 場所       | 館山夕日栈橋／館山市館山 1564-1   |
| 料金       | 3,000円（1組）  |
| アクセス（車）  | 富津館山道路「富浦IC」から約20分  |
| アクセス（鉄道） | JR内房線「館山駅」西口下車徒歩約15分  |
| URL      | <a href="http://matatabiclub.com/?page_id=6">http://matatabiclub.com/?page_id=6</a> |

|        |                              |
|--------|------------------------------|
| お問い合わせ | また旅倶楽部 0470-28-5086 ※平日午前中のみ |
|--------|------------------------------|



## 観光地曳網／新浜海岸〔一宮町〕



九十九里浜に古くから伝わる漁法「地曳網漁」。

現在、実施している場所は少なく、貴重な体験ができること間違いなしです。

獲れた魚の一部は、参加者の皆さまに配布いたします。

ご家族やご友人とご一緒に、ぜひご参加ください。

日程 2026年7月26日（日）、8月2日（日）・13日（木）10：00～12：00

場所 新浜海岸／長生郡一宮町一宮地先

参加費 無料 ※事前受付不要

アクセス（車） 九十九里有料道路「一宮」出口から約5分

アクセス（鉄道） JR 外房線「上総一ノ宮駅」下車徒歩約30分

URL <https://ichinomiya.org/>

お問い合わせ 一宮町観光協会 0475-42-1425



## 竹灯籠ライトアップ／誕生寺〔鴨川市〕



8月1日（土）から17日（月）まで、小湊誕生寺仁王門付近に1,300本の竹灯籠を点灯します。日蓮聖人ゆかりの地・誕生寺をやさしく照らす竹灯籠の幻想的な光は、静けさの中に浮かび上がり、訪れる人々の心に安らぎと感動をもたらします。

歴史ある境内に広がる光の道を、ゆっくりと歩きながら夏の夜に、鴨川でしか味わえない特別なひとときをお過ごしください。

さらに、同期間には内浦湾にて「連夜の花火 IN 天津小湊」も開催します。

---

|          |   |
|----------|---|
| 日程       | 2026年8月1日（土）～17日（月）<br>【点灯時間】15：00～21：00  |
| 場所       | 誕生寺／鴨川市小湊183  |
| アクセス（鉄道） | JR外房線「安房小湊駅」下車徒歩約15分  |
| URL      | <a href="https://kamotabi.jp/news/detail/341">https://kamotabi.jp/news/detail/341</a> |

|        |                               |
|--------|-------------------------------|
| お問い合わせ | 天津小湊サマーイベント実行委員会 04-7095-2218 |
|--------|-------------------------------|



## 第 72 回 野田夏まつり躍り七夕／ 野田市本町通り周辺〔野田市〕



毎年 8 月上旬に本町通りを中心に行われている七夕まつりが、今年も開催されます。

野田夏まつり躍り七夕では、伝統の竹飾りやおどりパレード、こどもおどりパレードなどが華やかに催されます。

また、パレード参加者による「野田の『のんちゃん』音頭」のおどりや各イベント広場でのダンス・バンドのステージ発表など、多彩な催しも予定しています。

今年は、野田市が市制施行 75 周年を迎えることを記念し、新企画としてスカイランタンや和傘のフォトスポットを設けます。

※本町通り周辺で開催される、3 つのおまつりの開催期間中、交通規制のため、車両の乗り入れができません。

※詳しくは、WEB サイトをご確認ください。

---

|           |   |
|-----------|---|
| 日程        | 2026 年 8 月 1 日 (土) ・ 2 日 (日) 16 : 00 ~ 21 : 00  |
| 場所        | 野田市本町通り周辺 / 野田市野田   |
| アクセス (鉄道) | 東武野田線「愛宕駅」下車徒歩約 5 分   |
| URL       | <a href="https://www.city.noda.chiba.jp/shisei/profile/bunkazai/matsuri/index.html">https://www.city.noda.chiba.jp/shisei/profile/bunkazai/matsuri/index.html</a> |

|        |                              |
|--------|------------------------------|
| お問い合わせ | 野田夏まつり躍り七夕実行委員会 04-7123-1085 |
|--------|------------------------------|



## 夏のさつまいも博 2026・夜のさつまいも博 2026/ 幕張メッセ〔千葉市〕



画像提供：さつまいも博実行委員会

今年も「夏のさつまいも博」が千葉・幕張メッセにやってきます。

今年、全店がこだわりの新作を考案し、さつまいも博ならではの究極の芋スイーツ・フードが、200品以上登場します。

さらに、17:30以降はお酒と共に楽しむ「夜のさつまいも博」を開催。

夜限定メニューも登場しますので、カクテルと一緒に楽しみください。

---

|          |   |
|----------|---|
| 日程       | 2026年8月6日(木)～9日(日)<br>【夏のさつまいも博】10:00～17:00<br>【夜のさつまいも博】17:30～20:00(6日(木)～8日(土)のみ開催) |
| 場所       | 幕張メッセ/千葉市美浜区中瀬 2-1 ※国際展示場展示ホール3   |
| アクセス(車)  | 東関東自動車道「湾岸習志野IC」から約5分<br>京葉道路「幕張IC」から約5分<br>東関東自動車道「湾岸千葉IC」から約5分                      |
| アクセス(鉄道) | JR京葉線「海浜幕張駅」下車徒歩約10分<br>JR総武線・京成線「幕張本郷駅」から「幕張メッセ中央行」バス約17分                            |
| URL      | <a href="https://imohaku.com/2026summer/">https://imohaku.com/2026summer/</a>         |

|        |                              |
|--------|------------------------------|
| お問い合わせ | 千葉県農林水産部販売輸出戦略課 043-223-3085 |
|--------|------------------------------|



## 第 72 回旭市七夕市民まつり／旭市商工会館周辺（旭市）



旭市七夕市民まつりは、毎年 10 万人を超える人々が訪れる、旭市の夏の一大イベントです。中央商店街を中心に、約 150 本の華やかな七夕飾りが施され、みこし・お囃子・踊りなどが大勢の来場者を魅了します。

まつりの華である「ミスあさひ」のパレードをはじめ、旭市観光大使のステージショー、七夕広場で行われる七夕市では、地域の物産品やお祭りならではのグルメが販売されます。

見て、聴いて、食べて楽しめる盛りだくさんのイベントへ、ぜひ皆さままでお越しください。

※開催内容・プログラムの最新情報は、WEB サイトをご確認ください。

---

日程 2026 年 8 月 6 日（木）・7 日（金）14：00～20：45

場所 旭市商工会館周辺／旭市口の 795 番地 6 他

アクセス（車） 銚子連絡道路「匝瑳 IC」から約 30 分

アクセス（鉄道） JR 総武本線「旭駅」下車徒歩約 3 分

URL <https://asahi-tanabata.com/>

|        |  |
|--------|--|
| お問い合わせ | 旭市七夕市民まつり実行委員会事務局 E-mail : asahishi.tanabata@gmail.com |
|--------|--|



## 野田みこしパレード／野田市本町通り周辺（野田市）



市制 40 周年を記念し、平成 2 年にスタートした「野田みこしパレード」は、野田の夏の風物詩として定着し、「雨蛙みこし」や「獅子みこし」などユニークなみこしがあります。

野田独特の長い 2 本棒で担ぎあげ、ガンガラ（一斗缶を叩きながらリズムを取る）と拍子木で賑々しく約 10 基のみこしのほか、今年は女みこしが、本町通りを中心に練り歩きます。

フィナーレで狭い道路をみこしがすれ違う姿は、迫力満点で一見の価値がありますので、ぜひお越しください。

※最新情報は、WEB サイトをご確認ください。

---

|          |   |
|----------|---|
| 日程       | 2026 年 8 月 8 日（土） 15 : 30～22 : 00<br>【子どもみこしパレード】 16 : 00～17 : 00<br>【オープニングセレモニー】 17 : 00 17 : 25<br>【大人みこしパレード】 17 : 40～21 : 30<br>※荒天の場合、中止となる場合がございます。<br>詳細は、野田みこしパレード実行委員会までお問い合わせください。 |
| 場所       | 野田市本町通り周辺／野田市野田   |
| アクセス（鉄道） | 東武野田線「愛宕駅」下車徒歩約 5 分   |
| URL      | <a href="https://www.city.noda.chiba.jp/shisei/profile/bunkazai/matsuri/index.html">https://www.city.noda.chiba.jp/shisei/profile/bunkazai/matsuri/index.html</a>                             |
| お問い合わせ   | 野田みこしパレード実行委員会 04-7122-3585   |



「東京湾口道路建設促進」 第 11 回 富津市民花火大会／  
富津海水浴場（富津市）



「市民の手による花火大会を開催しよう！」という想いから、平成 27 年に始まった富津市民花火大会。

第 9 回からは大会名に「東京湾口道路建設促進」を冠し、地域の夢と希望を象徴するイベントとして開催されています。

富津岬の南側に広がる海岸では、今年は尺玉・10号玉の水中花火を含む 2,000 発の花火が夜空を彩ります。

露店も並び、花火とともにグルメも楽しめます。

ぜひ、夏の夜空を彩る迫力満点の花火を見にお越しください。

■花火打上数：約 2,000 発（最大尺玉 10 号玉、水中尺玉含む）

※詳しくは、WEB サイトをご確認ください。

---

|          |   |
|----------|---|
| 日程       | 2026 年 7 月 25 日（土）<br>【打上げセレモニー】19：15～<br>【花火打ち上げ】19：30～20：15<br>※小雨決行、荒天中止（順延なし） |
| 場所       | 富津海水浴場／富津市富津  |
| アクセス（鉄道） | JR 内房線「青堀駅」から会場まで有料シャトルバス運行   |
| URL      | <a href="https://futtsu-hanabi.com/">https://futtsu-hanabi.com/</a>               |

|        |                               |
|--------|-------------------------------|
| お問い合わせ | 富津市民花火大会実行委員会事務局 0439-80-1291 |
|--------|-------------------------------|



## 鴨川市民花火大会／前原・横渚海岸〔鴨川市〕



日本の渚百選に選ばれている「前原・横渚海岸」を会場に、約 3,000 発の花火が打ち上げられます。

美しい海岸線を背景に広がる花火は、夏の夜をいっそう華やかに彩ります。

■花火打上数：約 3,000 発

---

|          |   |
|----------|---|
| 日程       | 2026 年 7 月 29 日（水） 19：30～<br>※荒天の場合 30 日（木）または 31 日（金） 19：30～20：10 に延期                |
| 場所       | 前原・横渚海岸／鴨川市前原   |
| アクセス（鉄道） | JR 外房線「安房鴨川駅」下車徒歩約 5 分  |
| URL      | <a href="https://kamotabi.jp/news/detail/341">https://kamotabi.jp/news/detail/341</a> |

|        |                            |
|--------|----------------------------|
| お問い合わせ | 鴨川市民花火大会実行委員会 04-7092-0086 |
|--------|----------------------------|



## 千葉開府 900 年記念 幕張ビーチ花火フェスタ (第 48 回千葉市民花火大会) / 幕張海浜公園 他〔千葉市〕



千葉市の夏の風物詩として親しまれている千葉市民花火大会。

今回は千葉開府 900 年を記念し、幕張のウォーターフロントならではの迫力ある海上花火に、伝統的な尺玉や創造花火、音楽との共演による首都圏屈指の花火ショーを繰り広げます。

本大会では、「千葉開府 900 年記念 未来を切り拓く花火～Love Peace～」をテーマに国内最大級となる約 24,000 発の花火を打ち上げます。

尺玉をはじめとする大玉約 100 発や海上花火約 900 発、月星紋や「900」をかたどった創作花火が音楽に合わせて夏の夜空を彩ります。

さらに、幕張の浜から東京湾へ斜めに放たれる最大約 150 メートルの大迫力の海上花火約 5,000 発や全方位から立体的な広がりを楽しめる扇状の効果用煙火も登場します。

また、大切な人へのメッセージに合わせて打ち上げる芸術花火「尺玉」や株式会社 ZOZO 提供による約 1 万発の花火が海上と夜空を鮮やかに染め上げ、黄金色の錦冠菊が一斉に咲き誇る壮大なグランドフィナーレが大会を締めくくります。

■花火打上数：約 24,000 発

日程 2026 年 8 月 1 日（土） 19：30～20：30  
※会場への入場は、全入場者事前申込制となります。

場所 幕張海浜公園 / 千葉市美浜区美浜 1

アクセス（鉄道） JR 京葉線「海浜幕張駅」下車「幕張海浜公園」まで徒歩約 15 分～20 分、  
「幕張メッセ駐車場」まで徒歩約 20 分

URL <https://chiba-hanabi.jp/>

お問い合わせ 株式会社よしもとセールスプロモーション&エリアアクション  
企業営業本部 東京営業部 担当：國田 03-3209-8202  
E-mail : [chiba-hanabi@chibacity-ta.or.jp](mailto:chiba-hanabi@chibacity-ta.or.jp)

|   |   |
|---|---|
|  | <h2>松戸花火大会 2026 /</h2> <h3>古ヶ崎河川敷スポーツ広場〔松戸市〕</h3> |
|---|---|



松戸の夏を彩る恒例の花火大会が、今年も盛大に開催されます。  
 今回は、伝統的な美しさと現代的な演出が融合した 12,000 発の花火が、趣向を凝らした 4 部構成で夜空を華やかに彩ります。  
 会場内には、バラエティ豊かなフードやドリンクを楽しめるキッチンカーも登場し、五感で味わう特別な夏のひとときをお届けします。

- 花火打上数：12,000 発
  - チケット販売：2026 年 6 月 15 日（月）発売開始
  - 購入箇所：セブンイレブン・ファミリーマート店内マルチコピー機「マツドハナビ」で検索
    - ・ CN プレイガイド WEB ページ <https://www.cnplayguide.com/matsudo-hanabi/>
    - ・ CN プレイガイドコールセンター：0570-08-9999（10：00～18：00 年中無休）
- ※完売の場合があります。

|          |  |
|----------|--|
| 日程       | 2026 年 8 月 1 日（土）19：15～20：20 ※有料座席は 16：00 から入場可能   |
| 場所       | 古ヶ崎河川敷スポーツ広場 / 松戸市古ヶ崎 2441   |
| 料金       | <p>【シート席】（斜面・約 1 平方メートルのシート配布・定員 1 名）3,000 円～4,000 円<br/>         ※未就学児は、膝上での観覧の場合、大人 1 名につき 1 名まで無料。<br/>         ただし、配布するシート内での観覧が難しい場合は要チケット購入。</p> <p>【カメラマン席】（平地・約 1.5 平方メートルのスペース・定員 1 名・三脚の使用可）<br/>         10,000 円</p> |
| アクセス（鉄道） | JR 常磐線「松戸駅」または「北松戸駅」下車徒歩約 35 分   |
| URL      | <a href="https://matsudo-hanabi.com/">https://matsudo-hanabi.com/</a>  |

|        |                             |
|--------|-----------------------------|
| お問い合わせ | 松戸花火大会実行委員会事務局 047-366-7327 |
|--------|-----------------------------|



## 手賀沼花火大会 2026／

手賀沼自然ふれあい緑道・手賀沼公園・手賀沼横丁・  
手賀沼遊歩道・手賀沼ふれあいライン【柏市・我孫子市】



柏・我孫子の夏の夜空の風物詩となっている手賀沼花火大会。

平成 30 年に「次世代に残したいと思う『ちば文化資産』」に選定され、今年も多くの市民の皆さまの声をを受けて開催します。

幻想的な水中花火や大迫力のウルトラジャンボスターメイン、子どもたちに人気のキャラクターメインも今年も健在です。

ぜひ、夏の楽しい一夜をお楽しみください。

■花火打上数：約 13,500 発

|          |  |
|----------|--|
| 日程       | 2026 年 8 月 1 日（土）19：00～20：10 打ち上げは 19：10～ ※荒天中止  |
| 場所       | ・手賀沼自然ふれあい緑道／柏市鷲野谷新田<br>・手賀沼公園／我孫子市我孫子新田<br>・手賀沼横丁／我孫子新田地先<br>・手賀沼遊歩道／我孫子市高野山新田<br>・手賀沼ふれあいライン／我孫子市若松  |
| アクセス（鉄道） | ・手賀沼公園：JR 常磐線「我孫子駅」南口下車徒歩約 10 分<br>・手賀沼横丁：手賀沼公園から徒歩約 10 分（我孫子新田地先）<br>・手賀沼自然ふれあい緑道・北千葉導水ビジターセンター寄り：JR 常磐線「北柏駅」南口下車徒歩約 25 分、または「柏駅」東口下車徒歩約 40 分<br>・手賀沼自然ふれあい緑道・道の駅しょうなん寄り：JR 常磐線「柏駅」東口下車東武バス沼南方面（1 番乗場）からバス「大井停留所」下車徒歩約 20 分 |
| URL      | 柏会場： <a href="https://teganuma-hanabi.kashiwa-cci.or.jp/">https://teganuma-hanabi.kashiwa-cci.or.jp/</a><br>我孫子会場： <a href="https://www.teganuma-hanabi-abiko.com/">https://www.teganuma-hanabi-abiko.com/</a>               |

|        |   |
|--------|---|
| お問い合わせ | 柏会場：柏商工会議所 04-7162-3325<br>我孫子会場：我孫子市商工会 04-7182-3131 |
|--------|---|



## 第 127 回水郷おみがわ花火大会／ 小見川大橋下流利根川河畔〔香取市〕



関東でも有数の歴史と規模を誇り、明治時代より小見川の夜空を彩ってきた伝統ある花火大会です。

今年は香取市合併 20 周年を記念し、例年よりも規模を拡大して、約 10,000 発の花火を打ち上げる予定です。

利根川の川面を利用した豪快な花火は、自然の恩恵を受けた水と緑のまちならではのものであり、なかでも利根の大空間に炸裂する超特大スターマインは迫力満点です。

また、全国の煙火店・工場の花火師が自慢の花火（尺玉）を持ち寄って美しさを競い合う「全国尺玉コンクール」も見ものです。

■花火打上数：約 10,000 発

---

|          |   |
|----------|---|
| 日程       | 2026 年 8 月 1 日（土） 19：15～20：45<br>※荒天の場合は 8 月 5 日（水）に延期  |
| 場所       | 小見川大橋下流利根河畔／  |
| 料金       | テーブル席【6 人掛】 21,000 円<br>イス席 A【1 人掛】 3,000 円<br>イス席 B【1 人掛】 2,500 円  |
| アクセス（車）  | 東関東自動車道「佐原香取 IC」から約 20 分  |
| アクセス（鉄道） | JR 成田線「小見川駅」下車徒歩約 30 分  |
| URL      | <a href="https://www.city.katori.lg.jp/sightseeing/gyoji/natsu/hanabi.html">https://www.city.katori.lg.jp/sightseeing/gyoji/natsu/hanabi.html</a> |

|        |                                   |
|--------|-----------------------------------|
| お問い合わせ | 水郷小見川観光協会（香取市商工観光課内） 0478-50-1212 |
|--------|-----------------------------------|



## 一宮町納涼花火大会／一宮海岸〔一宮町〕



海面に華開く水中花火や大玉の打ち上げなど、多彩な花火が夏の夜空を彩ります。  
九十九里の浜辺で、波音を聴きながら見る花火は格別です。  
ぜひ一宮町でご観覧ください。

■花火打上数：約 5,000 発

---

|          |   |
|----------|---|
| 日程       | 2026年8月1日(土) 19:10～ ※荒天順延                                     |
| 場所       | 一宮海岸／長生郡一宮町一宮   |
| アクセス(車)  | 九十九里有料道路「一宮」出口から約5分   |
| アクセス(鉄道) | JR外房線「上総一ノ宮駅」から無料シャトルバス約10分                                   |
| URL      | <a href="https://ichinomiya.org/">https://ichinomiya.org/</a> |

|        |                      |
|--------|----------------------|
| お問い合わせ | 一宮町観光協会 0475-42-1425 |
|--------|----------------------|



## 九十九里町ふるさとまつり／片貝中央海岸〔九十九里町〕



夜空に打ち上げられる色彩豊かな花火が、九十九里浜の海面に映し出される様子はとても幻想的です。ぜひご観賞ください。

■花火打上数：約 3,000 発（予定）

---

|          |   |
|----------|---|
| 日程       | 2026 年 8 月 1 日（土） 18：00～  |
| 場所       | 九十九里町片貝中央海岸／九十九里町片貝   |
| アクセス（車）  | 東金九十九里道路「九十九里 IC」より片貝海岸方面へ約 5 分                                     |
| アクセス（鉄道） | JR 東金線「東金駅」からバス「西の下」下車徒歩約 5 分                                       |
| URL      | <a href="https://99kankou.com/event">https://99kankou.com/event</a> |

|        |                           |
|--------|---------------------------|
| お問い合わせ | ふるさとまつり実行委員会 0475-70-3176 |
|--------|---------------------------|



## 連夜の花火 IN 天津小湊／小湊漁港祓堤防〔鴨川市〕



8月1日（土）から17日（月）までの連夜、市内の小湊・内浦湾にて花火の打ち上げを行います。1日あたりの打ち上げ時間は短いものの、宿泊でも日帰りでも、期間中はいつ来てもお楽しみいただけます。

■花火打上数：1日当たり約150発

---

|          |   |
|----------|---|
| 日程       | 2026年8月1日（土）～17（月）20：00～20：10<br>※8月10日は灯籠流しの為19：30頃～<br>※荒天により中止した場合は、8月31日（月）まで順次延長 |
| 場所       | 小湊漁港祓堤防／鴨川市内浦   |
| アクセス（鉄道） | JR 外房線「安房小湊駅」下車徒歩約5分  |
| URL      | <a href="https://kamotabi.jp/news/detail/341">https://kamotabi.jp/news/detail/341</a> |

|        |                            |
|--------|----------------------------|
| お問い合わせ | 連夜の花火実行委員会事務局 04-7095-2218 |
|--------|----------------------------|



## 銚子みなとまつり花火大会／ 銚子駅前・利根川河畔〔銚子市〕



銚子市の夏を彩る一大イベント「銚子みなとまつり」の一環として開催される夏の風物詩です。駅前のメインストリートには、露店がずらりと並び、銚子の街全体がお祭りムード一色に包まれます。

花火は、大迫力の尺玉やスターマインをはじめ、大切な人に思いを伝えるメッセージ花火など、約8,000発が打ち上げられます。

利根川の真ん中から打ち上がる花火を河畔から眺めることができ、迫力満点です。

ぜひご家族、ご友人とお出かけください。

なお、当日は混雑が予想されるため、公共交通機関の利用がおすすめです。

■花火打上数：約8,000発

---

|          |  |
|----------|--|
| 日程       | 2026年8月8日(土) 花火 19:30~20:20 (予定)<br>2026年8月9日(日) みこしパレード 14:00~19:30<br>※小雨・雨天・荒天等の場合は、8月15日(土)・16日(日)に延期。<br>※8月15日(土)・16日(日)も小雨・雨天・荒天等の場合は、中止。 |
| 場所       | 銚子駅前・利根川河畔／銚子市中央町3   |
| アクセス(車)  | 関東自動車道「佐原香取IC」から国道356号経由約1時間<br>銚子連絡道路「横芝光IC」から国道126号経由約1時間  |
| アクセス(鉄道) | JR総武本線「銚子駅」下車徒歩約8分   |
| URL      | <a href="https://www.city.choshi.chiba.jp/kanko/index0548.html">https://www.city.choshi.chiba.jp/kanko/index0548.html</a>                        |

|        |                       |
|--------|-----------------------|
| お問い合わせ | 銚子市観光商工課 0479-24-8932 |
|--------|-----------------------|



## 江見納涼花火 2026／江見漁港〔鴨川市〕



市内の江見漁港にて約 800 発の花火を打ち上げます。

花火は、江見内遠野海岸からご覧いただけます。

■花火打上数：約 800 発

---

日程 2026 年 8 月 12 日（水） 19：30～20：00

※予備日 8 月 22 日（土）

場所 江見漁港／鴨川市東江見

アクセス（鉄道） JR 内房線「江見駅」下車徒歩約 5 分

URL <https://kamotabi.jp/news/detail/341>

|        |                          |
|--------|--------------------------|
| お問い合わせ | (一社)鴨川市観光協会 04-7092-0086 |
|--------|--------------------------|



## 第 79 回木更津港まつり／木更津港〔木更津市〕



今年で 79 回を迎える木更津港まつりは 8 月 14 日（金）に「やっさいもっさい踊り大会」、15 日（土）に「花火大会」を開催します。

花火大会は、日暮れと共に、大輪の花火が夜空に打ち上げられます。

港のシンボル「中の島大橋」が光の中に映え、木更津ならではの風情を見せてくれます。

ご家族、ご友人などと、ぜひお楽しみください。

■花火打上数：約 14,000 発（予定）

---

|          |   |
|----------|---|
| 日程       | 【やっさいもっさい踊り大会】2026 年 8 月 14 日（金）18：00～20：30<br>【花火大会】2026 年 8 月 15 日（土）19：05～20：30 ※順延なし  |
| 場所       | 【やっさいもっさい踊り大会】富士見通り／木更津市富士見<br>【花火大会】木更津港内港／木更津市内港 1  |
| 料金       | 花火の有料観覧席のチケットについては、7 月 1 日（火）より、販売予定です。<br>※詳しくは、WEB サイトをご確認ください  |
| アクセス（鉄道） | JR 内房線「木更津駅」下車徒歩約 10 分  |
| URL      | <a href="https://www.city.kisarazu.lg.jp/soshiki/keizai/kankoshinko/2/2/14381.html">https://www.city.kisarazu.lg.jp/soshiki/keizai/kankoshinko/2/2/14381.html</a> |

|        |   |
|--------|---|
| お問い合わせ | 第 79 回木更津港まつり実行委員会事務局（木更津市観光振興課内）<br>0438-23-8459 E-mail : kankou@city.kisarazu.lg.jp |
|--------|---|



## 第 33 回野田市関宿まつり花火大会／ 関宿ふれあい広場〔野田市〕



江戸川河川敷で約 4,000 発の花火が打ち上げられ、仕掛け花火やミュージック花火が夜空を彩ります。

※詳しくは、WEB サイトをご確認ください。

■花火打上数：約 4,000 発

---

|           |   |
|-----------|---|
| 日程        | 2026 年 8 月 22 日 (土) 18 : 30 ~   |
| 場所        | 関宿ふれあい広場／野田市東宝珠花地先  |
| アクセス (車)  | 常磐道「柏 IC」から約 20 km  |
| アクセス (鉄道) | 東武野田線「川間駅」から朝日バス利用「関宿中央ターミナル」下車、<br>徒歩約 5 分   |
| URL       | <a href="https://r.goope.jp/sekiyadomatsuri/">https://r.goope.jp/sekiyadomatsuri/</a> |

|        |                         |
|--------|-------------------------|
| お問い合わせ | 関宿まつり運営委員会 04-7198-0161 |
|--------|-------------------------|



## プール情報／ 蓮沼ウォーターガーデン〔山武市〕



蓮沼ウォーターガーデンは、千葉県最大級のウォーターパークとして、子どもから大人まで一日中楽しめる人気スポットです。

全長 182mの「スプラッシュシェイカー」や音楽と水の競演「サウンドスプラッシュ」など、多彩なアトラクションが勢ぞろい。

流れるプールやキッズ向けエリアも充実しており、家族連れにもぴったりです。

夏の暑さを忘れて思いきり遊べるのはもちろん、のんびり過ごしたい方にも快適な環境が整っています。

海が近い立地のため、プールと海の両方を楽しめるのも魅力のひとつです。

夏の思い出づくりにぴったりの蓮沼ウォーターガーデンで、爽快な水遊びを満喫してみませんか。

※詳しくは、WEB サイトをご確認ください。

|          |  |
|----------|--|
| 日程       | 2026年7月4日(土)～9月23日(水・祝) 9:00～17:00<br>※最終入園 15:00<br>【休園日】7月6日(月)～10日(金)・13日(月)～17日(金)、9月平日<br>※変更になる場合がございますので、ご来園前に最新情報をご確認ください。 |
| 場所       | 蓮沼ウォーターガーデン／山武市蓮沼ホ 368-1   |
| 料金       | 入園料：大人 2,200 円／高校生 1,200 円／中学生 500 円／小学生 400 円<br>幼児 200 円／3 歳以下無料 ※アトラクションは別料金です。   |
| アクセス(車)  | 圏央道「松尾横芝 IC」から約 15 分   |
| アクセス(鉄道) | JR 総武本線「松尾駅」から空港シャトルバス利用約 20 分<br>※JR「千葉駅」・JR 総武本線「成東駅」からの直行バス・シャトルバスもあります。  |
| URL      | <a href="http://watergarden.hasunuma.co.jp/">http://watergarden.hasunuma.co.jp/</a>  |

|        |                          |
|--------|--------------------------|
| お問い合わせ | 蓮沼海浜公園管理事務所 0475-86-3171 |
|--------|--------------------------|



## プール情報／

### 勝浦ウォーターアイランド〔勝浦市〕



勝浦の夏の海に千葉県初となる巨大遊具が登場します。

海上に浮かぶアスレチックと砂浜に設置された遊具の2エリアで楽しめます。

#### ■海に浮かぶアスレチック：「On the Sea」

約4mのスライダーや一本橋など、20種類の遊具を設置。利用には事前予約が必要です。

【利用条件・抜粋】小学生以上、身長110cm以上、25m以上泳げる方ほか

※画像は2024年度に撮影したものになります。今年の遊具は形が異なります。

#### ■砂浜のアスレチック：「On the Beach」

雲形トランポリンやスライダーなど、3歳以上から大人まで楽しめます。

【利用条件・抜粋】3歳以上（スライダーは小学生以上）、小学生未満は保護者同伴必須

#### ■宿泊特典：市内の対象宿泊施設に泊まると、優待割引券（1グループ1枚）をプレゼント。

※料金・ルール・予約サイト・取扱宿泊施設などの詳細は、WEBサイトをご確認ください。

日程 2026年7月9日（木）～8月31日（月）9：00～16：00

※日によって営業時間が異なります。

場所 勝浦中央海岸／勝浦市墨名

アクセス（車） 館山自動車道「市原IC」から約90分

圏央道「市原鶴舞IC」から約40分

アクセス（鉄道） JR外房線「勝浦駅」下車徒歩約5分

URL <https://www.katsuura-kankou.net/waterisland/>

お問い合わせ

（一社）勝浦市観光協会 0470-73-2500



## プール情報／

### 稲毛海浜公園プール〔千葉市〕



「RETRO MODERN (レトロモダン)」をコンセプトに、懐かしさと新しさが共存し、子どもから大人まで楽しめる空間を演出します。VIP エリア・イベントエリアなど多様なコンテンツを内包するとともに、海へのアクセスや運動性を高め、海とプールの双方を行き来しながら楽しめる空間です。

- 県内最大級の広さで、家族・友人・カップルなど、どなたでも楽しめるプールが充実。
- 贅沢なプライベートシート（有料）ではソファやテーブルを完備し、大人もゆったり寛げます。
- 人気の麺類・丼ぶり・お子様ランチ・スイーツなど、多彩なメニューを涼しい屋内で楽しめます。
- ビーチとつながる「浜ゲート」から海へ続くウッドデッキ「The SUNSET Pier & Café」では、オリジナルドリンクを提供。週末には DJ イベントも開催します。
- 今年も昼と夜の二刀流営業。昨年大好評だったナイトプールも営業予定。

※詳細は後日、公式 HP より発表します。掲載情報は 2026 年営業時に変更となる場合があります。

|          |   |
|----------|---|
| 日程       | ※詳細については後日公式 HP より発表  |
| 場所       | 稲毛海浜公園プール／千葉市美浜区高浜 7-1-1  |
| 料金       | 大人 2,000 円／高校生 1,000 円／小・中学生 500 円／幼児 200 円<br>3 歳以下無料／障がい者手帳保持者、および付き添い 1 名まで無料<br>※全営業日、指定入場日チケットの購入が必要となります。 |
| アクセス（車）  | 京葉道路「幕張 IC」から約 7.8km(約 16 分)<br>東関東自動車道「湾岸千葉 IC」から約 5.9km(約 11 分)   |
| アクセス（鉄道） | JR 京葉線「稲毛海岸駅」からバス約 10 分「海浜公園入口」乗車「海浜公園入り口」下車徒歩約 5 分<br>JR 総武線「稲毛駅」からバス約 15 分「海浜公園プール行」乗車「稲毛海浜公園プール」下車徒歩約 30 秒   |
| URL      | <a href="https://sunsetbeachpark.jp/pool/">https://sunsetbeachpark.jp/pool/</a>                                 |

|        |                      |
|--------|----------------------|
| お問い合わせ | 稲毛海浜公園 050-1792-5706 |
|--------|----------------------|



## プール情報／ 旭市営海浜プール〔旭市〕



25m プールと幼児向けの浅い円形プールがあり、小さなお子様も安心して遊べます。  
また、更衣室・シャワー・コインロッカーなどの設備も充実しています。  
ぜひ、ご家族やお友だちと一緒に楽しみください。  
プールの後は、近くの飯岡海岸で、広々とした海岸と美しい夕日を眺めることもできます。  
※駐車場は「いいおかユートピアセンター駐車場」または「海岸駐車場」をご利用ください。  
※飯岡海水浴場は開設しません。

---

|          |  |
|----------|--|
| 日程       | 2026年7月18日(土)～8月31日(月) 9:00～16:00<br>※遊泳時間は15:30まで                   |
| 場所       | 旭市営海浜プール／旭市横根 1411-2   |
| 料金       | 大人 400 円／中学生 300 円／小人 200 円 ※市内外問わず                                  |
| アクセス(車)  | 銚子連絡道路「匝瑳 IC」から国道 126 号経由で約 35 分<br>東関東自動車道「大栄 IC」から県道 70 号経由で約 50 分 |
| アクセス(鉄道) | JR 総武本線「飯岡駅」から旭市コミュニティバスで 10 分、東西線「萩園」<br>下車徒歩約 5 分                  |

|        |                      |
|--------|----------------------|
| お問い合わせ | 旭市商工観光課 0479-62-5338 |
|--------|----------------------|



## プール情報／

### 長柄町都市農村交流センター・流水プール〔長柄町〕



1 周約 120m の流れるプールは、お子様だけでなく大人にも大人気です。  
幼児用プールでは、小さなお子様でも安心して水遊びが楽しめます。  
敷地内では、テントの使用も可能です。  
夏の思い出作りに、ぜひお越しください。

|           |  |
|-----------|--|
| 日程        | 2026 年 7 月 18 日 (土) ～8 月 31 日 (月)<br>【午前の部】 9 : 00～12 : 00<br>【午後の部】 12 : 45～16 : 00 ※受付は 15 : 30 まで               |
| 場所        | 長柄町都市農村交流センター／長柄町山之郷 70-15   |
| 料金        | 大人 630 円／中・高校生 420 円／小学生・乳幼児 (3 歳以上) 320 円   |
| アクセス (車)  | 京葉道路「蘇我 IC」から国道 14 号 (茂原街道) 経由約 30 分<br>圏央道「茂原長柄スマート IC」から国道 14 号 (茂原街道) 経由約 10 分                                  |
| アクセス (鉄道) | JR 内房線「浜野駅」東口から小湊鉄道バス「ロングウッドステーション行」 (約 30 分) 「自然休暇村」下車<br>JR 外房線「茂原駅」南口から小湊鉄道バス「ロングウッドステーション行」 (約 30 分) 「自然休暇村」下車 |
| URL       | <a href="http://wakuwaku-nagara.com/">http://wakuwaku-nagara.com/</a>  |

|        |                            |
|--------|----------------------------|
| お問い合わせ | 長柄町都市農村交流センター 0475-35-0055 |
|--------|----------------------------|



## プール情報／

### 御宿町営ウォーターパーク〔御宿町〕



御宿町営ウォーターパークは、千葉県御宿町の美しい海岸に隣接したリゾート施設です。波の音を聞きながら楽しめるプールや爽快なウォータースライダー、ゆったりくつろげる流れるプールなど、多彩なアトラクションを備えています。

海のすぐそばという立地を活かし、ビーチとの行き来もスムーズで、一日中水遊びを満喫できます。安全対策も充実しており、小さなお子様から大人まで安心して楽しめる環境が整っています。

広々とした芝生エリアではピクニックや日光浴を楽しめるほか、併設のレストランでは、地元の新鮮な海産物を使った料理を味わえます。

都会の喧騒を離れ、海と自然に包まれながら、特別なひとときをお過ごしください。

---

|           |  |
|-----------|--|
| 日程        | 2026年7月18日(土)～8月31日(月) 9:00～17:00<br>※16:30頃まで遊泳可能   |
| 場所        | 御宿町営ウォーターパーク／夷隅郡御宿町須賀 2208   |
| 料金        | 大人 1,200 円／中学生以下 500 円／70 歳以上 500 円<br>団体割引 (25 名以上) : 大人 1,080 円／中学生以下 450 円<br>回数券 (12 枚綴り) 大人 12,000 円／中学生以下 5,000 円<br>午後 3 時から割引 大人 500 円／小人 300 円<br>※料金は要確認 |
| アクセス (車)  | 圏央道「市原鶴舞 IC」から国道 297 号経由、勝浦方面へ約 40 分   |
| アクセス (鉄道) | JR 外房線「御宿駅」下車徒歩約 7 分   |
| URL       | <a href="https://www.town.onjuku.chiba.jp/">https://www.town.onjuku.chiba.jp/</a>  |

|        |                           |
|--------|---------------------------|
| お問い合わせ | 御宿町営ウォーターパーク 0470-68-3923 |
|--------|---------------------------|



## プール情報／ 富津公園ジャンボプール〔富津市〕



県立富津公園内にある大型の屋外プールです。

造波プールや流水プール、スライダープールなど多彩なプールがそろい、子どもから大人まで楽しめる夏のレジャースポットです。

海の近くに位置しているため、潮風を感じながら水遊びができるのも魅力のひとつ。

広々とした施設で、家族や友人と一日中思い切り遊べます。

ぜひ、開放的な空間で夏の思い出を作ってみてください。

---

|          |   |
|----------|---|
| 日程       | 2026年7月18日(土)～8月31日(月) 9:00～17:00 まで<br>※最終入場 16:00   |
| 場所       | 富津公園ジャンボプール／富津市富津 2280  |
| 料金       | 一般 1,190 円／高校生 850 円／小中学生 420 円／幼児(4歳以上) 100 円<br>※3歳以下・65歳以上の方は「年齢が証明できるものを提示」で無料<br>※障がい者手帳を所持している方(付き添いの方1名含む)は「障がい者手帳を提示」で無料      |
| アクセス(車)  | 館山自動車道「木更津南 IC」を富津岬方面へ約 20 分  |
| アクセス(鉄道) | JR 内房線「青堀駅」から富津公園行きバス約 5 分「富津公園前」下車   |
| URL      | <a href="https://www.cue-net.or.jp/kouen/futtsu/jumbopool/index.html">https://www.cue-net.or.jp/kouen/futtsu/jumbopool/index.html</a> |

|        |   |
|--------|---|
| お問い合わせ | 千葉県立富津公園 ジャンボプール 0439-87-6061 (開催期間中)<br>富津公園管理事務所 0439-87-8887 (開催期間外) |
|--------|---|



## プール情報／

### 金谷海浜公園プール〔富津市〕



千葉を代表する山「鋸山」の麓にある開放的な屋外プールは、目の前に海が広がり、自然を感じながら水遊びが楽しめます。

深さの異なる3つのプールがあり、小さなお子様から大人まで安心して遊べます。

夏季限定で営業しており、家族でのんびり過ごすのにぴったりのスポットです。

周辺には、鋸山やフェリーターミナルがあり、観光と合わせて楽しめます。

ぜひ、海風を感じながらプールで涼んでください

---

|          |   |
|----------|---|
| 日程       | 2026年7月20日（月・祝）～8月20日（木）10：00～17：00<br>※16：30以降は入場制限<br>※7月25日（土）、26日（日）は休園                               |
| 場所       | 金谷海浜公園プール／富津市金谷 2204 番地 1   |
| 料金       | 310 円   |
| アクセス（車）  | 館山自動車道「富津金谷 IC」から国道 127 号を館山方面へ約 5 分  |
| アクセス（鉄道） | JR 内房線「浜金谷駅」下車徒歩約 1 分   |
| URL      | <a href="https://www.city.futtsu.lg.jp/0000003136.html">https://www.city.futtsu.lg.jp/0000003136.html</a> |

|        |                       |
|--------|-----------------------|
| お問い合わせ | 富津市商工観光課 0439-80-1291 |
|--------|-----------------------|



## 千葉県海水浴場／千葉県内各所



千葉県には、美しい砂浜と透明度の高い海を楽しめる海水浴場が多数あります。

九十九里浜をはじめ、南房総の静かな入り江や、家族連れに人気の内房の遠浅のビーチなど、さまざまな魅力を持つスポットが揃っており、快適に過ごせます。

この夏、千葉の海で素敵な思い出を作りましょう。

### 1 千葉市

開設予定期間 2026年7月中旬～※詳細は後日発表

海水浴場名 [いなげの浜](#)

お問い合わせ 千葉市都市局公園緑地部中央・美浜公園緑地事務所 043-279-8440

### 2 銚子市

開設予定期間 2026年7月25日(土)～8月23日(日)

海水浴場名 [長崎海水浴場](#)・[銚子マリーナ海水浴場](#)

お問い合わせ 銚子市観光商工課 0479-24-8707

### 3 旭市

開設予定期間 2026年7月18日(土)～8月23日(日)

海水浴場名 [矢指ヶ浦海水浴場](#)

お問い合わせ 旭市商工観光課 0479-62-5338

### 4 山武市

開設予定期間 2026年7月11日(土)～8月23日(日)

海水浴場名 [殿下海水浴場](#)・[本須賀海水浴場](#)

お問い合わせ 山武市商工観光課 0475-80-1202

備考 今年度は、「中下海水浴場」「小松海水浴場」「白幡・井之内海水浴場」は開設しません。

## 5 大網白里市

開設予定期間 2026年7月4日(土)～8月23日(日)

海水浴場名 [白里海水浴場](#)

お問い合わせ 大網白里市商工観光課 0475-70-0356

## 6 一宮町

開設予定期間 2026年7月18日(土)～8月23日(日)

海水浴場名 [一宮海水浴場](#)

お問い合わせ 一宮町産業観光課 0475-42-1427

## 7 長生村

開設予定期間 2026年7月16日(木)～8月23日(日)

海水浴場名 [一松海水浴場](#)

お問い合わせ 長生村産業課 0475-32-2114

## 8 白子町

開設予定期間 2026年7月17日(金)～8月23日(日)

海水浴場名 [中里海水浴場・古所海水浴場](#)

お問い合わせ 白子町商工観光課 0475-33-2117

## 9 九十九里町

開設予定期間 2026年7月1日(水)～8月31日(月)

海水浴場名 [片貝中央海岸・不動堂海岸](#)

お問い合わせ 九十九里町商工観光課 0475-70-3177

## 10 館山市

開設予定期間 2026年7月18日(土)～8月23日(日)

海水浴場名 [波左間海水浴場](#)・[沖ノ島海水浴場](#)・[新井海水浴場](#)・[北条海水浴場](#)

お問い合わせ 館山市観光みなの課 0470-22-3346

## 11 勝浦市

開設予定期間 2026年7月18日(土)～8月23日(日) ※7月の平日は非開設

海水浴場名 [鶴原海水浴場](#)・[守谷海水浴場](#)・[興津海水浴場](#) ※鶴原海水浴場は海の家の営業はありません。

お問い合わせ (一社)勝浦市観光協会 0470-73-2500

## 12 いすみ市

開設予定期間 2026年7月18日(土)～8月23日(日)

海水浴場名 [太東海水浴場](#)・[大原海水浴場](#)

お問い合わせ いすみ市水産商工観光課 0470-62-1243

### 13 鴨川市

開設予定期間 2026年7月19日(日)～8月23日(日)

海水浴場名 [城崎海水浴場・前原海水浴場](#)

開設予定期間 2026年7月25日(土)～8月23日(日)

海水浴場名 [内浦海水浴場・太海海水浴場・江見海水浴場](#)

お問い合わせ 鴨川市商工観光課 04-7093-7837

### 14 南房総市

開設予定期間 2026年7月17日(金)～8月16日(日)

海水浴場名 瀬戸浜海水浴場・南千倉海水浴場・根本海水浴場・岩井海水浴場  
多田良北浜海水浴場・豊岡海水浴場・

開設予定期間 2026年7月18日(土)～8月16日(日)

海水浴場名 和田浦海水浴場

開設予定期間 2026年7月25日(土)～8月16日(日)

海水浴場名 塩浦海水浴場

(一社)南房総市観光協会 0470-28-5307

お問い合わせ 南房総市観光プロモーション課 0470-33-1091

### 15 御宿町

開設予定期間 2026年7月18日(土)～8月23日(日)

海水浴場名 [岩和田海水浴場・中央海水浴場・浜海水浴場](#)

お問い合わせ 御宿町産業観光課 0470-68-2513

### 16 鋸南町

開設予定期間 2026年7月25日(土)～8月16日(日)

海水浴場名 [元名海水浴場・保田海水浴場・鱧ヶ浦海水浴場・大六海水浴場・勝山海水浴場](#)

お問い合わせ 鋸南町地域振興課 0470-55-1560

### 17 富津市

開設予定期間 2026年7月18日(土)～8月23日(日)

海水浴場名 [新舞子海水浴場・富津海水浴場](#)

開設予定期間 2026年8月1日(土)～8月23日(日)

海水浴場名 [大貫中央海水浴場・上総湊海水浴場](#)

お問い合わせ 富津市商工観光課 0439-80-1291



## 成田祇園祭／成田山新勝寺・表参道〔成田市〕



夏の成田の一大行事であり、約 300 年の歴史を持つ成田祇園祭が、7 月 10 日（金）から 12 日（日）の 3 日間にわたり、成田山新勝寺と表参道を中心に開催されます。

御輿の渡御や各町が趣向を凝らして飾り付けた 10 台の山車・屋台の曳き廻し、踊りとお囃子の競演が行われます。例年、多くの見物客で賑わい、成田の町は祭り一色に染まります。

見どころは、「総踊り」と「総引き」です。

祭りの始まりを告げる「総踊り」では、御輿とすべての山車・屋台が一堂に集結し、若者たちが威勢よくお囃子に合わせて踊ります。

門前近くの仲町地区で行われる「総引き」は、急坂を一斉に駆け上がる勇壮な行事です。

また、夜間には山車がライトアップされ、昼とは異なる幽玄な姿を楽しめます。

ぜひ、昼と夜それぞれの成田の魅力を味わってください。

---

|          |   |
|----------|---|
| 日程       | 2026 年 7 月 10 日（金）～12 日（日）<br>※開始時間は WEB サイトをご確認ください。   |
| 場所       | 成田山新勝寺・表参道／成田市成田 1  |
| アクセス（鉄道） | JR 成田線「成田駅」または京成本線「京成成田駅」周辺   |
| URL      | <a href="https://www.nrtk.jp/enjoy/shikisaisai/gion-festival.html">https://www.nrtk.jp/enjoy/shikisaisai/gion-festival.html</a> |

|        |                          |
|--------|--------------------------|
| お問い合わせ | （一社）成田市観光協会 0476-22-2102 |
|--------|--------------------------|



## 佐原の大祭 夏祭り／八坂神社周辺・小野川周辺〔香取市〕



関東三大山車祭りの一つ「佐原の大祭」は、約 300 年の伝統を誇る夏・秋の祭りで、国の重要無形民俗文化財に指定され、ユネスコ無形文化遺産にも登録されています。

毎年 7 月に開催される夏祭りは、八坂神社の祇園祭で、日本三大囃子の一つ「佐原囃子」の調べに乗せ、総勢 10 台の山車がダイナミックに曳き廻されます。

佐原は、江戸情緒をそのまま残す商家の町で、伝統的建造物の軒先をかすめる力強い山車の曳き廻しは、まるで江戸時代の祭りにいるかのような感覚を呼び起こし、心が躍ります。

重厚な関東彫りが施された山車には、江戸・明治期の人形師が制作した日本最大級の人形が飾られ、その造形美には圧倒されるほどの迫力があり、ぜひ一度は見ておきたい貴重な文化財です。

祭り期間中には、「のの字廻し」など、曳き廻しの技を競う「曲曳き」が披露される日もあります。華やかな曲曳きは、若衆の技とエネルギーが最高潮に達する祭りのハイライトです。

---

|          |   |
|----------|---|
| 日程       | 2026 年 7 月 10 日（金）～12 日（日）10：00～22：00 予定<br>※雨天決行。ただし、山車人形にはビニールシートがかけられます。<br>内容は変更になる場合があります。                     |
| 場所       | 八坂神社周辺・小野川周辺／香取市佐原本宿地区  |
| アクセス（車）  | 東関東自動車道「佐原香取 IC」から約 10 分、「大栄 IC」から約 20 分  |
| アクセス（鉄道） | JR 成田線「佐原駅」下車徒歩約 10 分   |
| URL      | <a href="https://www.city.katori.lg.jp/sightseeing/matsuri/">https://www.city.katori.lg.jp/sightseeing/matsuri/</a> |

|        |                       |
|--------|-----------------------|
| お問い合わせ | 香取市商工観光課 0478-50-1212 |
|--------|-----------------------|



## 八劔八幡神社御例祭／八劔八幡神社〔木更津市〕



地元で「八幡さまのまち」と呼ばれる代表的な夏祭りです。

関東三大神輿の一つに数えられている嘉永3年（1850）に作られた歴史ある重さ1.5tの大神輿の渡御は圧巻です。

御神体を奉じた大神輿を、各町の屈強な若者たちが威勢よく担ぎ上げて練り歩き、祭りは最高潮に達します。

また、伝統ある「まつりばやし」は、「木更津ばやし」として県の無形文化財に指定されています。

「八幡さま」の名で親しまれる八劔八幡神社の境内には、多くの出店が並び、近隣から多くの見物客が訪れて賑わいます。

---

|          |   |
|----------|---|
| 日程       | 2026年7月10日（金）本殿祭 ※時間未定<br>2026年7月11日（土）・12日（日）大神輿巡幸 ※時間未定                         |
| 場所       | 八劔八幡神社／木更津市富士見 1-6-15   |
| アクセス（車）  | 館山自動車道「木更津北 IC」または「木更津南 IC」から木更津市街方面<br>約2km                                      |
| アクセス（鉄道） | JR 内房線「木更津駅」下車徒歩約6分   |
| URL      | <a href="http://www.yaturugi.net/pray.html">http://www.yaturugi.net/pray.html</a> |

|        |                     |
|--------|---------------------|
| お問い合わせ | 八劔八幡神社 0438-23-8881 |
|--------|---------------------|



## 吾妻神社祭事／吾妻神社〔木更津市〕



吾妻神社には、日本武尊の妃・弟橘おとちぼなひめ媛が祀られています。

日本武尊の東征の際、相模から上総へ渡ろうとした時、媛が荒れる海に身を投げて海を静め、数日後に海岸へ袖が流れ着いたことから、これを納めて建立されたと伝えられています。

祭礼は、毎年7月の第2土曜日に行われております。

日程 2026年7月11日(土) ※時間未定

場所 吾妻神社／木更津市吾妻 2-7-55

アクセス(鉄道) JR内房線「木更津駅」西口から「金田中島行」バス「吾妻神社前」下車

URL <https://azumashrine.wixsite.com/website-1>

お問い合わせ (一社) 木更津市観光協会 0438(22)7711



## 小見川祇園祭／

おまつり広場（佐原信用金庫 小見川支店駐車場）〔香取市〕



小見川祇園祭は、文献によると寛永 16 年（1639 年）に始まったといわれています。この祭は、須賀神社の例祭であり、愛知県・津島神社の祇園祭の流れをくむものです。神事である神輿の渡御に付随して屋台の引き廻しが行われる点が、この祭の特徴です。屋台は 6 台の、彫物や色彩があでやかで、当時、内田氏一万石の城下町であるとともに、利根川水運の河港として栄えた江戸文化の粋が随所に取り入れられています。二層式の屋台は、1 階がお囃子、2 階が演芸場となり、各屋台で芸人さんの芸が披露されます。

---

|          |   |
|----------|---|
| 日程       | 2026 年 7 月 17 日（金）～19 日（日）<br>17 日（金）は、御神輿渡御のみのため、午前中のみ<br>18 日（土）・19 日（日）は、9：00～22：00  |
| 場所       | おまつり広場（佐原信用金庫 小見川支店駐車場）／香取市小見川 319  |
| アクセス（車）  | 東関東自動車道「佐原香取 IC」から約 20 分  |
| アクセス（鉄道） | JR 成田線「小見川駅」下車徒歩約 5 分   |
| URL      | <a href="https://www.city.katori.lg.jp/sightseeing/gyoji/natsu/giomatsuri.html">https://www.city.katori.lg.jp/sightseeing/gyoji/natsu/giomatsuri.html</a> |

|        |   |
|--------|---|
| お問い合わせ | 小見川にぎわい事業実行委員会事務局（香取市商工観光課内） 0478-50-1212 |
|--------|---|



## 神馬／人見神社〔君津市〕



君津・富津の海岸地域の鎮守の氏神として崇拝されてきた人見神社では、例年 7 月に祭礼が行われ、今年 は 7 月 19 日（日）に開催されます。

「<sup>おめし</sup>神馬」と呼ばれる神主に選ばれた雄馬を伴い、石段を登って奉納するもので、男集による山車の奉納とともに、とても勇壮な祭事です。

神馬は雄馬で、祭礼では鼻竿持ち 1 人、口取りが左右に 1 人ずつの計 3 人が馬とともに石段を駆け上がり、坂道を通して山頂の拝殿へと踊り込みます。

この祭礼は、村々の浜の大漁と岡の豊作を祈願して受け継がれてきました。

社殿内を東回りに巡り、滞りなく回り終えた年は豊作になるといわれています。

人見神社の山門から頂上までは、ゆっくり歩いて 20 分ほどの石段の参道が続きます。

石段を登り切ると、千葉県眺望百景に登録された市街地一帯の景色が広がります。

ダイナミックな祭事と美しい景観を堪能しに、ぜひお出かけください。

---

|          |   |
|----------|---|
| 日程       | 2026 年 7 月 19 日（日）※時間未定   |
| 場所       | 人見神社／君津市人見 892  |
| アクセス（車）  | 館山自動車道「木更津南 IC」から、国道 16 号・富津岬・君津市街方面へ約 15 分                     |
| アクセス（鉄道） | JR 内房線「君津駅」下車タクシー約 10 分または<br>JR 内房線「青堀駅」下車タクシー約 5 分            |
| URL      | <a href="https://hitomi-jinja.jp/">https://hitomi-jinja.jp/</a> |

|        |                       |
|--------|-----------------------|
| お問い合わせ | 君津市経済振興課 0439-56-1325 |
|--------|-----------------------|



## 愛宕神社祭礼／愛宕神社〔匝瑳市〕



愛宕神社は、火伏せの神様として信仰されており、火事や災難から守ってくれるとされています。

見どころは、両日ともに行われる神輿の巡業です。

7月23日（木）は山車巡行、神輿渡御のほか、昔ながらの衣装を身に着けた楽師による御神幸行列が行われます。

楽師たちが囃子を奏でながら、威勢のいい掛け声とともに市内を練り歩く姿は、祭りの雰囲気を一層盛り上げます。

7月24日（金）には、軽快な囃子に合わせて神輿が各家を回る「家送り」が行われ、午後には、お祭り広場（いそべ米屋駐車場）にキッチンカーが登場します。

火伏せの神様に感謝し、商売繁盛や家内安全を願う人々の熱気を感じてみませんか。

---

日程 2026年7月23日（木）・24日（金）10：00～22：00

場所 愛宕神社／匝瑳市八日市場口 398

アクセス（鉄道） JR 総武本線「八日市場駅」下車徒歩約 15 分

URL <https://sosa-kanko.com/blog/2023/07/12/2031/>

|        |                       |
|--------|-----------------------|
| お問い合わせ | 匝瑳市商工観光課 0479-73-0014 |
|--------|-----------------------|



## 多古祇園祭／八坂神社・八坂神社周辺〔多古町〕



多古祇園祭は、江戸時代から続く多古町の伝統ある祭りです。毎年7月25日・26日に開催される夏の風物詩です。

本町・新町・仲町・高根の4町で、お囃子の音とともに山車の引き回しが行われ、町は祭りの熱気に包まれます。

同日には、「豊作・無病息災・子孫繁栄」を願う民俗芸能「しいかご舞」も奉納されます。

獅子・鹿・雨蛙などの面を付けた若衆による舞や「つぐめ」と呼ばれる柱の上で披露される曲芸が、夏の多古町を華やかに盛り上げます。

ぜひ、この伝統ある祭りを体感してください。

※花火大会は行われません。

※25日・26日は会場周辺で交通規制を行います。詳細は、6月中に多古町HPで公開予定です。

|           |   |
|-----------|---|
| 日程        | 2026年7月25日(土) 12:00~22:00<br>2026年7月26日(日) 8:00~22:00<br>【しいかご舞】25日(土)・26日(日) 19:00~<br>【4町共演】26日(日) 20:00~         |
| 場所        | 八坂神社・八坂神社周辺／多古町多古 2696 周辺   |
| アクセス(車)   | 東関東自動車道「成田IC」または「大栄IC」から約20分<br>圏央道「松尾横芝IC」から約25分   |
| アクセス(鉄道)  | JR成田線・京成本線「空港第2ビル駅」から多古町-成田空港間シャトルバス約25分「多古町役場前」下車すぐ  |
| アクセス(その他) | 東京駅 高速バス約110分「多古台バスターミナル」下車徒歩約10分   |
| URL       | <a href="https://www.town.tako.chiba.jp/docs/2018012900186/">https://www.town.tako.chiba.jp/docs/2018012900186/</a> |

|        |                       |
|--------|-----------------------|
| お問い合わせ | 多古町企画政策課 0479-76-5417 |
|--------|-----------------------|



## 駒まね／八重垣神社〔匝瑳市〕



毎年7月25日の晩、八重垣神社（旧天王様）の境内で行われる「駒まね」は、江戸時代から伝わる由緒ある祭りです。

境内の一隅に注連縄を張って祭場をつくり、近所の人々が持ち寄った青竹を焼いて、五穀豊穰・商売繁盛・無病息災を祈ります。

天正15年（1587）、紀伊の国の商人・岡田屋惣兵衛が八日市場（福岡）を訪れ、武士の月岡玄藩の了解を得て、6月12日から8日間、現在の八重垣神社の境内で市を開きました。

境内では、四隅に生竹の柱を立て、注連縄を張り、商売繁盛の神様を祀りました。

商売上手な惣兵衛は、駒（馬）を使って村々を走らせ、客を集めました。

この馬が帰ってくると祭りは最高潮に達し、後に人が馬の代わりに務めるようになって「駒真似」と呼ばれるようになりました。

---

|          |                        |
|----------|------------------------|
| 日程       | 2026年7月25日（土）17：00～    |
| 場所       | 八重垣神社／匝瑳市八日市場イ 2940    |
| アクセス（鉄道） | JR 総武本線「八日市場駅」下車徒歩約15分 |

|        |                       |
|--------|-----------------------|
| お問い合わせ | 匝瑳市商工観光課 0479-73-0014 |
|--------|-----------------------|



## 一宮川燈籠流し／新一宮大橋付近〔一宮町〕



故人をしのび、家族の健康や商売繁盛などの願いを燈籠に込めて一宮川に流します。  
緩やかな川の流れに乗って燈籠がゆっくりと進む姿は、とても幻想的です。

---

|         |   |
|---------|---|
| 日程      | 2026年8月16日(日)<br>【受付開始】17:15～<br>【流し始め】19:00頃～                |
| 場所      | 一宮川河口(新一宮大橋付近)／一宮町一宮  |
| 料金      | 【参考】献灯料：一灯 1,000円<br>最新情報はウェブサイトをご確認ください。                     |
| アクセス(車) | 九十九里有料道路「一宮」出口から車ですぐ  |
| URL     | <a href="https://ichinomiya.org/">https://ichinomiya.org/</a> |

|        |                      |
|--------|----------------------|
| お問い合わせ | 一宮町観光協会 0475-42-1425 |
|--------|----------------------|



## ぶどう狩り・直売／鎌ヶ谷市観光農業組合



気候により、生育状況が異なりますので、あらかじめご確認のうえ、お出かけください。

品種：スチューベンほか ※各園によって内容が異なります。

### 【くぬぎ山駅周辺】

| 名称    | 所在地            | お問い合わせ先      | 内容          |
|-------|----------------|--------------|-------------|
| ① 小川園 | 鎌ヶ谷市くぬぎ山 4-4-3 | 047-385-5071 | ブドウ狩り・ブドウ直売 |
| ② 初清園 | 松戸市串崎新田 215    | 047-386-7012 | ブドウ狩り・ブドウ直売 |
| ③ 初梅園 | 鎌ヶ谷市初富 88-2    | 047-404-2164 | ブドウ狩り・ブドウ直売 |

### 【北初富・新鎌ヶ谷駅周辺】

| 名称             | 所在地        | お問い合わせ先      | 内容    |
|----------------|------------|--------------|-------|
| ④ 山口園          | 鎌ヶ谷市初富 345 | 047-443-5625 | ブドウ直売 |
| ⑤ (新)園 ※まるしんえん | 鎌ヶ谷市粟野 117 | 047-444-6317 | ブドウ直売 |

### 【鎌ヶ谷大仏駅周辺】

| 名称      | 所在地            | お問い合わせ先      | 内容          |
|---------|----------------|--------------|-------------|
| ⑥ 中村園   | 鎌ヶ谷市鎌ヶ谷 4-9-47 | 047-444-2443 | ブドウ直売       |
| ⑦ 石井テル園 | 鎌ヶ谷市鎌ヶ谷 7-8-69 | 047-443-1854 | ブドウ狩り・ブドウ直売 |

### 【中沢地区】

| 名称    | 所在地        | お問い合わせ先      | 内容    |
|-------|------------|--------------|-------|
| ⑧ 三橋園 | 鎌ヶ谷市中沢 121 | 047-444-3194 | ブドウ直売 |

日程 2026年8月15日(土)頃～10月上旬頃

料金 【食べ放題】小学生以上 1,500円～／幼児(3歳以上) 700円～  
【お持ち帰り料金】各園の品種によって異なります。

URL <https://sites.google.com/view/kamagayasikankounougyoukumiai/home>

お問い合わせ 鎌ヶ谷市観光農業組合 047-445-1141



## 梨狩り・直売／鎌ヶ谷市観光農業組合



気候により、生育状況が異なりますので、あらかじめご確認のうえ、お出かけください。

品種：豊水・新高ほか ※各園によって内容が異なります。

### 【くぬぎ山駅周辺】

| 名称      | 所在地            | お問い合わせ先      | 内容      |
|---------|----------------|--------------|---------|
| ① 小川園   | 鎌ヶ谷市くぬぎ山 4-4-3 | 047-385-5071 | 梨狩り・梨直売 |
| ② 初清園   | 松戸市串崎新田 215    | 047-386-7012 | 梨狩り・梨直売 |
| ③ 中野梨園  | 鎌ヶ谷市初富 21-7    | 047-443-7545 | 梨直売     |
| ④ くぬぎ山園 | 鎌ヶ谷市初富 29      | 047-443-1599 | 梨直売     |
| ⑤ 山中梨園  | 鎌ヶ谷市初富 23-35   | 047-443-0089 | 梨直売     |
| ⑥ 初梅園   | 鎌ヶ谷市初富 88-2    | 047-404-2164 | 梨狩り・梨直売 |

### 【北初富・新鎌ヶ谷駅周辺】

| 名称           | 所在地        | お問い合わせ先      | 内容        |
|--------------|------------|--------------|-----------|
| ⑦ 梨の田中園      | 鎌ヶ谷市初富 230 | 047-443-9172 | 梨直売       |
| ⑧ 水車園        | 鎌ヶ谷市初富 925 | 047-443-0763 | 梨直売       |
| ⑨ 山口園        | 鎌ヶ谷市初富 345 | 047-443-5625 | 梨もぎとり・梨直売 |
| ⑩ 大山園        | 鎌ヶ谷市初富 317 | 047-443-6714 | 梨直売       |
| ⑪ 新園 ※まるしんえん | 鎌ヶ谷市栗野 117 | 047-444-6317 | 梨直売       |

### 【鎌ヶ谷大仏駅周辺】

| 名称      | 所在地            | お問い合わせ先      | 内容      |
|---------|----------------|--------------|---------|
| ⑫ 中村園   | 鎌ヶ谷市鎌ヶ谷 4-9-47 | 047-444-2443 | 梨直売     |
| ⑬ 石井テル園 | 鎌ヶ谷市鎌ヶ谷 7-8-69 | 047-443-1854 | 梨狩り・梨直売 |

### 【中沢地区】

| 名称     | 所在地          | お問い合わせ先      | 内容  |
|--------|--------------|--------------|-----|
| ⑭ 笠川園  | 鎌ヶ谷市中沢 1018  | 047-444-0055 | 梨直売 |
| ⑮ 高橋園  | 鎌ヶ谷市中沢 476   | 047-444-3570 | 梨直売 |
| ⑯ 川村梨園 | 鎌ヶ谷市中沢 375-2 | 047-443-1511 | 梨直売 |
| ⑰ 秋元梨園 | 鎌ヶ谷市中沢 498   | 047-444-5800 | 梨直売 |
| ⑱ 三橋園  | 鎌ヶ谷市中沢 121   | 047-444-3194 | 梨直売 |
| ㉑ ヨスケ園 | 鎌ヶ谷市中沢 714-2 | 047-444-3561 | 梨直売 |

日程 2026年8月20日（木）頃～10月上旬頃

料金 【食べ放題】小学生以上 1,500円～／幼児（3歳以上）700円～  
【もぎとり・お持ち帰り料金】各園の品種によって異なります。

URL <https://sites.google.com/view/kamagayasikankounougyoukumiai/home>

|        |                         |
|--------|-------------------------|
| お問い合わせ | 鎌ヶ谷市観光農業組合 047-445-1141 |
|--------|-------------------------|



## 観蓮会・はす祭り／水郷佐原あやめパーク〔香取市〕



ハスの品種数日本一を誇る水郷佐原あやめパークでは、2,000年前の種から発芽した大賀ハスや花弁の数が1,000枚以上ある千弁蓮など、非常に珍しい花を觀賞することができます。

日本有数のハスを、サツパ舟に乗ってゆったりと巡ってみませんか。

日程 2026年7月4日(土)～8月11日(火・祝) 8:00～15:30

場所 水郷佐原あやめパーク／香取市扇島 1837-2

料金 大人 600円／65歳以上 500円／小中学生 300円

※あやめ祭り期間以外の5月から8月の料金となります。

【サツパ舟】中学生以上 500円(団体料金 400円)／3歳以上小学生まで 200円

アクセス(車) 東関東自動車道「佐原IC」または「大栄IC」から潮来方面へ約30分  
圏央道「神崎IC」から約25分

URL <https://www.city.katori.lg.jp/sightseeing/ayamepark/index.html>

お問い合わせ 水郷佐原あやめパーク 0478-56-0411

香取市商工観光課 0478-50-1212



## 桃色吐息の花畑／マザー牧場〔富津市〕



マザー牧場では、7月上旬から9月下旬にかけて、約 20,000 株の「桃色吐息」が一面を彩ります。濃いピンク色が特徴の「桃色吐息」は、ペチュニアを品種改良した千葉県生まれの品種です。「桃色吐息」が観賞できる「花の谷」は標高約 300m に位置し、山の斜面を彩る花畑と、南房総の山並み「九十九谷」、そしてさえぎるもののない夏の青空とのコラボレーションが楽しめるのも魅力です。

花畑の中には散策できる小道もあり、360 度お花に囲まれているような写真を撮ることができます。

### ※観賞上のご注意※

桃色吐息（ペチュニア）は、夜間や雨の日などに花が傷むのを防ぐため、自ら花びらを閉じて夜露や雨水から身を守ります。

晴天でも、梅雨のように雨が続いた後は鮮やかなピンク色の花畑が見られなくなることがありますので、鑑観賞は晴れの日が続いたタイミングがおすすめです。

|          |  |
|----------|--|
| 日程       | 2026 年 7 月上旬～9 月下旬 9:30～16:30（土日祝は 9:00～17:00）   |
| 場所       | マザー牧場／富津市田倉 940-3  |
| 料金       | 大人（中学生以上）1,800 円／小人（4 歳～小学 6 年生）900 円／同伴犬 700 円  |
| アクセス（車）  | 館山自動車道「木更津南 IC」から約 15km、富津竹岡 IC から約 13km<br>館山自動車道「君津 PA スマート IC（ETC 車限定）」から約 8km<br>房総スカイライン出口から約 9km |
| アクセス（鉄道） | JR 内房線「君津駅」から「マザー牧場行」直通路線バス約 35 分<br>JR 内房線「佐貫町駅」からバス「鹿野山線」で約 25 分「マザー牧場まきばゲート前」下車                     |

|        |                    |
|--------|--------------------|
| お問い合わせ | マザー牧場 0439-37-3211 |
|--------|--------------------|



## ひまわり畑／成田ゆめ牧場〔成田市〕



今年も成田ゆめ牧場に、ひまわりの大海原が出現します。

今年は、7月中旬から8月中旬にかけて、全5会場で開催期間総数8万本のひまわりが咲き誇ります。

大人もすっぽり隠れる背の高い「Tallひまわり畑」のほか、背丈が低く可愛い「Shortひまわり畑」もあり、2種類それぞれの魅力をお楽しみいただけます。

畑内には、一面のひまわりを見渡せる見晴らし台やフォトスポットも登場します。

※ひまわり畑への入場は無料（牧場入場料は別途）

※イベントの詳細は、決定次第ホームページに掲載されますので、ご確認ください。

---

|          |  |
|----------|--|
| 日程       | 2026年7月中旬～8月下旬 9:30～16:30（土日祝・8月は9:30～17:00）<br>※最終入場受付 閉園1時間前   |
| 場所       | 成田ゆめ牧場／成田市名木 730-3   |
| 料金       | 平日：大人（中学生以上）1,600円／小人（4歳以上）800円／65歳以上 1,200円<br>土日祝：大人（中学生以上）1,800円／小人（4歳以上）900円／65歳以上 1,400円<br>曜日不問：わんちゃん 900円 |
| アクセス（車）  | 圏央道「下総IC」から約2分   |
| アクセス（鉄道） | JR成田線「成田駅」東口下車無料送迎バス約30～40分<br>JR成田線「滑河駅」下車無料送迎バス約10分<br>※無料送迎バスを定時運行しております。運行時間は、HPにてご確認ください。                   |
| URL      | <a href="https://www.yumebokujo.com/">https://www.yumebokujo.com/</a>  |

|        |                     |
|--------|---------------------|
| お問い合わせ | 成田ゆめ牧場 0476-96-1001 |
|--------|---------------------|



企画展「光とモノが作る影アート」佐藤江未／  
ふなばしアンデルセン公園 子ども美術館〔船橋市〕



身のまわりにある物を組み合わせてつくった作品と、そこに光を当てて生まれる「影」を展示します。

ただの物のかたまりが、光によって見覚えのある像へと変わる瞬間や、見る場所を変えるたびに生まれる新しい発見が待っています。

光とモノがつくる不思議な関係を、ぜひ楽しんでください。

【企画展ワークショップ「光とモノが作る影の実験室～身近なもので影アート～」】

- 日時：6月21日（日）、7月5日（日）①10：00～12：00 ②13：30～15：30
- 講師：佐藤江未（影アーティスト）
- 定員：各回10人
- 費用：500円
- 対象：4歳～中学生 ※幼児の参加は保護者同伴申込

※詳しくは、WEBサイトをご確認ください。

|          |   |
|----------|---|
| 日程       | 開催中～7月17日（金）【平日】9：30～16：00【土日祝】9：30～17：00<br>7月18日（土）～7月26日（日）9：30～17：00                                |
| 場所       | ふなばしアンデルセン公園／船橋市金堀町525<br>※子ども美術館 エントランスホール・展示室1・2  |
| 料金       | 一般900円／高校生（生徒証提示で）600円／小・中学生200円<br>幼児（4歳以上）100円  |
| アクセス（鉄道） | 京成松戸線「三咲駅」から「アンデルセン公園・セコメディック病院行」バス<br>約12分「アンデルセン公園」下車徒歩約1分  |
| URL      | <a href="https://www.park-funabashi.or.jp/and/kodomo/">https://www.park-funabashi.or.jp/and/kodomo/</a> |

|        |                                  |
|--------|----------------------------------|
| お問い合わせ | ふなばしアンデルセン公園 子ども美術館 047-457-6661 |
|--------|----------------------------------|



パネル展「カッパ図鑑」／  
千葉県立関宿城博物館（野田市）



日本古来の妖怪・カッパについて、各地に残る伝説を千葉県・利根川付近、そして近隣の都県をめぐり、パネルにて紹介します。

---

|          |   |
|----------|---|
| 日程       | 2026年6月30日（火）～9月27日（日）9：00～16：30  |
| 場所       | 千葉県立関宿城博物館／野田市関宿三軒家 143-4<br>※3階多目的室  |
| 料金       | 入場料：一般 200 円／高校生・大学生 100 円<br>※中学生以下・65 歳以上・障害者手帳をお持ちの方と介護者は無料                              |
| アクセス（車）  | 圏央道「境古河 IC」から約 13 分、「五霞 IC」から約 15 分<br>国道 16 号中里陸橋から約 25 分<br>新 4 号バイパス幸手市菱沼交差点から約 10 分     |
| アクセス（鉄道） | 東武スカイツリーライン・伊勢崎線「東武動物公園駅」東口から朝日バス<br>「境車庫行」乗車「新町」下車徒歩約 15 分                                 |
| URL      | <a href="https://www.chiba-muse.or.jp/SEKIYADO/">https://www.chiba-muse.or.jp/SEKIYADO/</a> |

|        |                             |
|--------|-----------------------------|
| お問い合わせ | 千葉県立関宿城博物館 学芸課 04-7196-1400 |
|--------|-----------------------------|



夏の特別展「夏！恐竜！！ちばディノランド」/  
千葉市科学館〔千葉市〕



ここでは「恐竜」をテーマに創り出されたロボットやマンガ、フィギュアが集まる不思議な島。  
今年の夏は「ちばディノランド」で恐竜のこと、遊んで学んでいろいろ楽しんじゃおう！

【ワークショップ】

- 毎日開催：カードゲーム「DINO MUSEUM」
- 開催日限定：プラモデル「ヴェロキラプトルを組み立てよう！」

【関連イベント】

- 恐竜作家 原嶋剛慎氏による「恐竜さんぽ～恐竜がやってきた！～」
- 恐竜研究者 石垣忍博士によるミニトーク「モンゴル化石発掘のおはなし」
- 恐竜ジオラマづくりに挑戦・サマースクール「化石と語ろう」

※詳しくは、WEB サイトをご確認ください。

---

|          |  |
|----------|--|
| 日程       | 2026年7月18日（土）～8月31日（月）9：00～17：00   |
| 場所       | 千葉市科学館／千葉市中央区中央4-5-1 Qiball 内 ※7階企画展示室   |
| 料金       | くまると券（常設展示+プラネタリウム1回+特別展）><br>大人1,200円／高校生650円／小・中学生300円 ※未就学児は無料（保護者同伴）<br><特別展券（常設展示+特別展）><br>大人800円／高校生450円／小・中学生250円 ※未就学児は無料（保護者同伴） |
| アクセス（鉄道） | JR「千葉駅」下車徒歩約15分 または東口7番バス乗り場から「大学病院・南矢作行」バス「中央三丁目」下車徒歩約1分<br>京成千葉線「千葉中央駅」下車徒歩約6分<br>千葉都市モノレール「葭川公園駅」下車徒歩約5分                              |
| URL      | <a href="https://www.kagakukanq.com/">https://www.kagakukanq.com/</a>  |

|        |                     |
|--------|---------------------|
| お問い合わせ | 千葉市科学館 043-308-0511 |
|--------|---------------------|



令和 8 年度企画展「新千葉市指定文化財記念 ちばの宝物」  
／千葉市立加曽利貝塚博物館〔千葉市〕



加曽利貝塚の出土資料が千葉市指定文化財に指定されたことを記念し、関連資料を紹介します。

|           |   |
|-----------|---|
| 日程        | 2026年7月22日(水)～9月27日(日) 9:00～17:00<br>※最終入館 16:30  |
| 場所        | 千葉市立加曽利貝塚博物館／千葉市若葉区桜木 8-33-1  |
| アクセス(車)   | 京葉道路「貝塚 IC」(下り出口) から約 7 分または「松ヶ丘 IC」(上り出口) から約 12 分   |
| アクセス(鉄道)  | 千葉都市モノレール「桜木駅」下車徒歩約 15 分  |
| アクセス(その他) | JR 千葉駅東口 9 番乗り場から京成千葉イースト「御成台車庫(市営霊園経由) 行」または「都賀駅行」バス「桜木町」下車徒歩約 15 分                                  |
| URL       | <a href="https://www.city.chiba.jp/kasori/index.html">https://www.city.chiba.jp/kasori/index.html</a> |

|        |  |
|--------|--|
| お問い合わせ | 千葉市立加曽利貝塚博物館 043-231-0129<br>E-mail <a href="mailto:kasori.jomon@city.chiba.lg.jp">kasori.jomon@city.chiba.lg.jp</a> |
|--------|--|



## ミュージアムトーク／千葉県立関宿城博物館（野田市）



開催中のパネル展や企画展について、職員がきめ細やかな解説を行います。

予約は不要ですので、当日博物館へお越しください。

■時間：①11：00～ ②13：30～

■場所：2階展示室や3階多目的室、エントランスホール

---

|          |  |
|----------|--|
| 日程       | 2026年7月25日（土）、10月10日（土）・24日（土）、11月14日（土）<br>2027年3月6日（土）   |
| 場所       | 千葉県立関宿城博物館／野田市関宿三軒家 143-4  |
| 料金       | 【企画展会期中】<br>入場料：一般 300 円／高校生・大学生 150 円<br>【企画展会期中以外】<br>入場料：一般 200 円／高校生・大学生 100 円<br>※中学生以下・65 歳以上・障害者手帳をお持ちの方と介護者は無料 |
| アクセス（車）  | 圏央道「境古河 IC」から約 13 分、「五霞 IC」から約 15 分<br>国道 16 号中里陸橋から約 25 分<br>新 4 号バイパス幸手市菱沼交差点から約 10 分                                |
| アクセス（鉄道） | 東武スカイツリーライン・伊勢崎線「東武動物公園駅」東口から朝日バス「境車庫行」乗車「新町」下車徒歩約 15 分  |
| URL      | <a href="https://www.chiba-muse.or.jp/SEKIYADO/">https://www.chiba-muse.or.jp/SEKIYADO/</a>                            |

|        |                            |
|--------|----------------------------|
| お問い合わせ | 千葉県立関宿城博物館学芸課 04-7196-1400 |
|--------|----------------------------|