



千葉県マスコット
キャラクター
チーバくん

2024年 千葉県観光情報 2月号

【発表：2024.1.16】
(公社)千葉県観光物産協会
〒260-0015 千葉市中央区富士見 2-3-1 塚本大千葉ビル9階
TEL(043)225-9170/FAX(043)225-9198

【ご注意】2023年12月28日現在の情報を掲載しています。
掲載イベント等の実施日・内容は変更または中止になる場合があります。

● イベント				
No	内容	日程	場所	ページ
1	気動車で巡る奥房総スタンプラリー／JR 東日本千葉支社・いすみ鉄道・小湊鐵道	開催中～3/17	対象駅	P1
2	内房線・外房線『懐かしのヘッドマーク』スタンプラリー／JR 東日本千葉支社	開催中～3/17	対象駅	P2
3	昔の暮らし展・博物館セミナー／千葉県立関宿城博物館	開催中～4/14 セミナー 2/11	野田市	P3
4	2024 もばら冬の七夕まつり・イルミネーション／茂原ショッピングプラザ アスモ・豊田川	1/21～2/18	茂原市	P4
5	市政 70 周年記念 さつまいもマルシェ／成田山表参道 千葉銀行跡地	2/10	成田市	P5
6	恋人たちのバレンタイン／千葉ポートタワー	2/3～3/14	千葉市	P6
7	【期間限定】高速ジェット船春の季節運航／館山夕日棧橋・“渚の駅” たてやま	2/3～3/31	館山市	P7
8	針供養／成就寺	2/8	木更津市	P8
9	一人で初めてのお買い物／成田ゆめ牧場	2/17	成田市	P9
10	第 34 回 南房総フラワーマーチ／南房総市千倉保健センター	2/17・18	南房総市	P10
11	千葉県誕生 150 周年記念事業～LATIN MUSIC FESTA in TAKO 2024～／多古町コミュニティプラザ	2/18	多古町	P11
12	ダイヤモンド富士／飯岡 刑部 岬展望館～光と風～	2月下旬	旭市	P12
13	大仏追善供養／不動院	2/28	船橋市	P13
14	プラネタリウム／白井市文化センター	2月	白井市	P14

● 節分祭・節分会

内容	日程	場所	ページ
節分会／成田山新勝寺	2/3	成田市	P15
節分祭／千葉神社	2/3	千葉市	P15
節分会／高蔵寺	2/3	木更津市	P16
節分祭／八剣八幡神社	2/3	木更津市	P16

● ひな祭り

No	内容	日程	場所	ページ
1	花野井ひなめぐり 2024／旧吉田家住宅歴史公園 他	2/3～3/3	柏市	P17
2	利根運河雛めぐり／利根運河交流館 他	2/7～3/10	流山市	P18
3	ビックリひなまつり／千葉県立房総のむら	2/10～3/3	栄町	P19
4	第14回 中山のおひなまつり／中山法華経寺 他	2/17～3/3	市川市	P20
5	2024 かつうらビッグひな祭り／ 遠見岬神社・勝浦中央商店街周辺	2/23～3/3	勝浦市	P21
6	第18回おんじゆくまちかどつるし雛めぐり／ 月の沙漠記念館・手づくりの蔵・町内約20店舗	2/23～3/3	御宿町	P22

● 祭り・神事

内容	日程	場所	ページ
真野大黒天 福祭り／真野寺	2/4～6	南房総市	P23
大荒行 成満会／中山法華経寺	2/10	市川市	P24
湯の花祭り／白幡天神社	2/20	市川市	P25
茂名の里芋祭り／十二所神社	2/20	館山市	P26
和良比はだか祭り／皇産霊神社 他	2/25	四街道市	P27

● 桜・梅まつり

No		内容	日程	場所	ページ
1	桜	しらこ温泉桜祭り／ 白子町中里海岸通り（九十九里ビーチライン）	2月中旬～ 3月上旬	白子町	P28
2		布施千本桜まつり／布施地区落合川周辺	2/24～3/3	いすみ市	P29
3		頼朝桜ライトアップと竹あかりの小径／佐久間ダム 湖親水公園	2/10～3/10	鋸南町	P30
4	梅	梅鑑賞会 他／あけぼの山農業公園	2/10～3/11	柏市	P31
5		成田の梅まつり／成田山公園	2/17～3/3	成田市	P32
6		坂田城跡天空の梅まつり／坂田城跡梅林内	2/17～3/3	横芝光町	P33

● 季節の花情報				
No		内容	場所	ページ
1	梅	昭和の森	千葉市	P34
2		泉自然公園	千葉市	P34
3		青葉の森公園	千葉市	P35
4		浄国寺	銚子市	P35
5		阿玉台貝塚梅林	香取市	P36
6		Sport&Do Resort リソルの森 梅園	長柄町	P36
7		紅梅街道	南房総市	P36
8		高家 神社	南房総市	P37
9		石堂寺	南房総市	P37
10	椿	大原幽学遺跡史跡公園	旭市	P37
11	菜の花	道の駅とみうら枇杷倶楽部周辺	南房総市	P38
12		小湊鐵道沿線	市原市	P38

● いちご狩り				
No		内容	会場・場所	ページ
1		ちはる農園	千葉市	P39
2		シャンデフレーズ ナチュラル	千葉市	P39

※本誌掲載以外のイベント・お祭り等の情報につきましては、千葉県公式観光サイト「ちば観光ナビ」で紹介しています。また、SNS (Facebook・twitter等)でも情報発信中です。



千葉県公式観光サイト
<https://maruchiba.jp>

Facebook (フェイスブック)
<https://www.facebook.com/maruchiba>

Instagram (インスタグラム)
https://www.instagram.com/marugoto_e_chiba

Twitter (ツイッター)
https://twitter.com/marugoto_chiba



千葉県公式観光 英語サイト
<https://www.visitchiba.jp/>

Facebook (フェイスブック)
<https://www.facebook.com/Visit.Chiba.Japan>

Instagram (インスタグラム)
https://www.instagram.com/visit_chiba_japan/



あなたのLOVE♥ CHIBA教えてキャンペーン
<https://love-love-chiba.jp/>



「気動車で巡る奥房総スタンプラリー」 / JR 東日本千葉支社・いすみ鉄道・小湊鐵道



昨年9月の台風13号に伴う大雨被害から、3か月半ぶりにつながりました。

- JR 東日本千葉支社、いすみ鉄道、小湊鐵道の3社は、12月25日(月)のいすみ鉄道全線運転再開をもって房総半島を鉄道で横断するルートが再開したことから、これを機に再び鉄道で奥房総の旅をお楽しみいただけるよう、株式会社ジェイアール東日本企画の駅スタンプアプリ「エキタグ」を利用したデジタル形式のスタンプラリーを開催しています。
- 対象駅に設置されたタッチスポットにスマートフォンをかざすことで、開催期間限定のデジタル駅スタンプを収集することができ、条件を達成したお客さまに抽選でオリジナル NFT コンテンツが当たります。
- 集めた「駅のスタンプ」をお気に入りの写真と重ねて SNS でシェアするなど、デジタルならではの新しい手法でスタンプ集めをお楽しみいただけます。

ぜひ、鉄道の旅と奥房総エリアの魅力を感じながら、スタンプラリーをお楽しみください。

日程	開催中 ～ 3月17日(日)
対象駅	(1)スタート対象駅 東京駅・品川駅・新宿駅・上野駅・新浦安駅・船橋駅・千葉駅 (2)ゴール対象駅 JR久留里線：木更津駅・久留里駅・上総亀山駅 いすみ鉄道：大原駅・国吉駅・大多喜駅 小湊鐵道：五井駅・上総牛久駅・上総鶴舞駅・養老溪谷駅
URL	https://www.jreast.co.jp/press/2023/chiba/20231222_c02.pdf

お問い合わせ	詳しくは JR 東日本 HP をご覧ください。
--------	-------------------------



内房線・外房線『懐かしのヘッドマーク』スタンプラリー／ JR 東日本千葉支社



- JR 東日本千葉支社は、早春の房総半島を列車で巡ってお楽しみいただくことを目的に、株式会社ジェイアール東日本企画の駅スタンプアプリ「エキタグ」を利用したデジタル形式のスタンプラリーを開催しています。
- 対象駅に設置されたタッチスポットにスマートフォンをかざすことで、デジタル駅スタンプを収集することができ、条件を達成したお客さまには、これまで房総半島を走った列車のヘッドマークを描いたデジタルスタンプをプレゼントするほか、抽選でオリジナル NFT コンテンツが当たります。また、対象箇所でのお買物でオリジナル鉄カードをプレゼントします。

ぜひ、早春の房総半島を巡りながら、スタンプラリーをお楽しみください。

日程	開催中 ～ 3月17日(日)
対象駅	(1)スタート対象駅 東京駅・品川駅・新宿駅・上野駅・新浦安駅・船橋駅・千葉駅 (2)ゴール対象駅 内房線：五井駅・姉ヶ崎駅・木更津駅・君津駅・浜金谷駅・ 保田駅・岩井駅・富浦駅・館山駅・江見駅 外房線：蘇我駅・大網駅・茂原駅・上総一ノ宮駅・大原駅・ 御宿駅・勝浦駅・上総興津駅・安房小湊駅・安房鴨川駅
URL	https://www.jreast.co.jp/press/2023/chiba/20231222_c01.pdf

お問い合わせ 詳しくは JR 東日本 HP をご覧ください。



昔の暮らし展・博物館セミナー／ 千葉県立関宿城博物館〔野田市〕



昔の暮らし展

- 昔の暮らし展

昔なつかしい生活用具などを中心に、昭和の頃の暮らしを紹介します。

日程 開催中 ～ 4月14日（日）9:00～16:30

場所 千葉県立関宿城博物館 3階多目的室

- 博物館セミナー

当館調査協力員の石田年子先生による講演です。

日程 2月11日（日・祝）13:30～15:30

場所 千葉県立関宿城博物館 集会室

テーマ 「野田市の太子講について」

申込 電話、又は来館により予約受付。

休館日	月曜日（月曜日が休日に当たる場合は開館し、翌日休館）
料金	一般 200 円、高校生・大学生 100 円、 中学生以下 65 歳以上・障害者手帳をお持ちの方と介護者は無料
場所	千葉県立関宿城博物館／野田市関宿三軒家 143-4
アクセス（鉄道）	東武スカイツリーライン（伊勢崎線）「東武動物公園」駅東口から朝日バス「境車庫」行き「新町」下車、徒歩約 15 分。
アクセス（車）	圏央道 境古河 IC から約 13 分、五霞 IC から約 15 分。国道 16 号中里陸橋から約 25 分。新 4 号バイパス幸手市菱沼交差点から約 10 分。
URL	http://www2.chiba-muse.or.jp/SEKIYADO/

お問い合わせ	千葉県立関宿城博物館 学芸課 TEL: 04-7196-1400 FAX: 04-7196-3737／E-mail: sekiyadohaku@chiba-muse.or.jp
--------	---



2024 もばら冬の七夕まつり・イルミネーション/ 茂原ショッピングプラザ アスモ・豊田川〔茂原市〕



茂原市で毎年冬に開催される「もばら冬の七夕まつり」は"ちょっと大人な七夕まつり"をコンセプトとした、ロマンチックなイベントです。「天の川」の愛称を持つ豊田川沿いの自転車道路では、約100mにわたってアーチ型のイルミネーションが点灯します。織姫や彦星になりきって天の川を歩く、夢のようなひと時を体験してみてください。

ステージでは地元の子どもたちやプロのパフォーマンスが、会場を大いに盛り上げます。もちろんグルメも充実。茂原ならではのジビエ料理が提供されるほか、市内飲食店などが出店し、人気の地元グルメも楽しめます。

ロマンチックなイベントで大切な人と素敵な時間を過ごし、晩冬の寒さを吹き飛ばしましょう！

日程	① 2024 もばら冬の七夕まつり：1月21日（日）12:00～19:00 ② イルミネーション：1月21日（日）～2月18日（日） 17:00～21:00
場所	① 茂原市高師 1735／茂原ショッピングプラザ アスモ ② 同上／豊田川（アスモ脇 愛称：天の川）
料金	無料
アクセス（車）	圏央道 茂原長南 IC から約 20 分
アクセス（鉄道）	JR 外房線茂原駅から徒歩約 20 分
URL	詳細はこちら https://fuyu.mobara-tanabata.com/2024/

お問い合わせ	茂原七夕まつり実行委員会 冬の七夕委員会（茂原市商工観光課内） TEL: 0475-20-1528
--------	--



市制 70 周年記念 さつまいもマルシェ/
成田山表参道 千葉銀行跡地〔成田市〕



成田市は 3 月 31 日に市制施行 70 周年を迎えるため、記念事業の一つとして「さつまいもマルシェ」を開催します。

イベント会場には JA や市内の直売所などが出店し、成田市特産のさつまいもをはじめとした野菜や焼き芋の販売を行います。

成田市の特産品であるさつまいもには、さまざまな品種があり、その中の一つである「べにはるか」は、秋に収穫した後、一定期間貯蔵することでスイーツのような濃厚な甘さとなり、焼き芋にした時のねっとりとした触感が特徴で、大人気となっています。

2 月の寒空の下で食べる焼き芋は心も体も温まりますので、ぜひご来場ください。

日程	2 月 10 日 (土) 9:00~15:00
場所	成田山表参道 千葉銀行跡地/成田市花崎町 535
アクセス (鉄道)	JR・京成成田駅から徒歩約 5 分

お問い合わせ	成田市経済部農政課 TEL: 0476-20-1541
--------	-----------------------------



恋人たちのバレンタイン／千葉ポートタワー（千葉市）

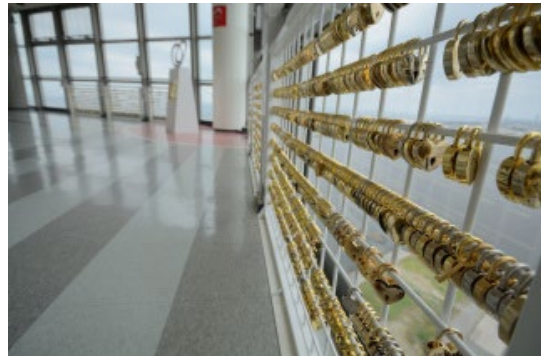

●ピンクライトアップ日時：

2月3日（土）～3月14日（木）17:00～閉館まで

●レストランバレンタイン限定ケーキセット（1日限定10組）

2月3日(土)～14日(水) 平日 11:00～16:30／土日 11:00～19:00

バレンタインケーキセット(ペア)+南京錠(1個) 金額：2,200円（税込み）＊入館料は別途必要

日程	2月3日（土）～3月14日（木）
場所	千葉ポートタワー／千葉市中央区中央港1
料金	入館料：大人420円、小・中学生200円、小学生未満無料
アクセス（車）	東関東 湾岸習志野ICから約20分又は京葉道路 幕張ICから約20分
アクセス（鉄道）	JR京葉線・千葉都市モノレール千葉みなと駅から徒歩約12分
URL	詳細はこちら https://www.chiba-porttower.com/

お問い合わせ	千葉ポートタワー TEL：043-241-0125／FAX：043-203-1588
--------	--



**【期間限定】高速ジェット船春の季節運航／
館山夕日栈橋・“渚の駅”たてやま〔館山市〕**



館山市の春の恒例、東海汽船㈱の「高速ジェット船セブンアイランド春の季節運航」が今年も2月3日（土）から3月31日（日）の約2か月間実施されます。普段は東京（竹芝栈橋）&大島を運航している高速ジェット船が、この期間は限定で館山港へ途中寄港します。渋滞なしの快適な船旅をお楽しみいただきながら、東京から館山まで75分でお越しいただけます。

今年も大変お得な「東京&館山往復きっぷ」を販売。さらに、館山&東京へのお得な御船印付片道きっぷも販売します。また、高速ジェット船の乗船券と着地型のバスツアー（催行日要確認）がセットになったツアーも販売されます。ぜひこの機会に高速ジェット船を利用して館山へお越しください。また、航路は館山から大島、熱海（3月24日（日）まで）へも続いていますので、ご利用ください。

日程	2月3日（土）～3月31日（日）の期間中毎日
場所	乗船場所：<東京> 竹芝客船ターミナル 竹芝栈橋 <館山> 館山夕日栈橋・“渚の駅”たてやま
料金	「東京⇄館山往復きっぷ」 大人5,500円 小人3,000円（出発日から4日間有効）その他ツアーや乗船券等は、東海汽船お客様センター又は下記URLをご参照ください。
アクセス（車）	館山夕日栈橋・“渚の駅”たてやま／富津館山道路 富浦ICから約20分
アクセス（鉄道）	竹芝客船ターミナル 竹芝栈橋／JR浜松駅から徒歩約8分 ゆりかもめ竹芝駅隣接 館山夕日栈橋・“渚の駅”たてやま／JR館山駅西口から徒歩約15分
URL	詳細はこちら https://www.city.tateyama.chiba.jp/minato/page100257.html

お問い合わせ	東海汽船お客様センター TEL: 03-5472-9999/0570-005710 館山市観光協会 TEL: 0470-22-2000 ※館山市内の観光に関すること
--------	---



針供養／成就寺〔木更津市〕



針をもって業とする人や和裁・洋裁を習う生徒たちなど針を日常的に使用する人たちが境内針供養塔を訪れ、折れた針をお豆腐やこんにゃくに刺して供養し、針に対する感謝と技術向上、仕事の繁栄を祈ります。

日程	2月8日（木）
場所	成就寺／木更津市富士見 1-9-17
アクセス（鉄道）	JR 内房線木更津駅から徒歩約5分

お問い合わせ	成就寺 TEL: 0438-22-5954
--------	-----------------------



一人で初めての買い物／成田ゆめ牧場〔成田市〕



一人で初めての買い物。成田ゆめ牧場でお買い物デビュー！指定の3つの品物を間違えずにかっこよう。途中で分からなくなっても、近くでスタッフが陰から見守っているので安心ですよ。

日程	2月17日(土) 12:00~13:30 ※荒天中止
場所	受付：ビックバーン
料金	無料。※牧場入場料別途 大人(中学生以上) 1,900円、小人(4歳以上) 1,000円、 65歳以上 1,700円 対象：3歳～小学校低学年のお子様 料金：無料(商品代1,500円はご負担いただきます) 参加：先着30名 ※要事前ネット予約 ※2月17日開催は現在満枠です。 ※次回は4月20日(土)です。
アクセス(車)	圏央道 下総ICから約2分
アクセス(鉄道)	無料送迎バスを定時運行しております。運行時間はHPにてご確認ください。 JR成田線成田駅東口…無料送迎バス約30~40分 JR成田線滑河駅…無料送迎バス約10分
URL	詳細はこちら https://www.yumebokujo.com/
お問い合わせ	成田ゆめ牧場 TEL：0476-96-1001/FAX：0476-96-1055



第34回 南房総フラワーマーチ/ 南房総市千倉保健センター〔南房総市〕



心地よい春風と潮風の香る、南房総を舞台に自然に親しみながら、心と体の健康づくりを目指すみんなのスポーツの祭典！本大会は、日本マーチングリーグ公式大会、国際市民スポーツ連盟・日本市民スポーツ連盟公認大会、関東甲信越マーチングリーグ認定公式大会及びオールジャパンウォーキングカップ千葉県認定大会として開催します。

また、我が国唯一、ベルギー・ブランケンベルグツーデーマーチとの姉妹大会です。

【コース内容】①2月17日（土）北コース（7:30～16:00）：12km、20km、35km

②2月18日（日）南コース（7:30～15:30）：12km、22km、35km

※歩行距離によってスタート時間が異なります。

日程	2月17日（土）・18日（日）
場所	南房総市千倉保健センター／南房総市千倉町瀬戸 2705-6
料金	【事前申込（1月31日まで）】 一般：2,000円 高校生：1,000円 安房郡市内一般：1,000円 安房郡市内高校生・中学生以下：無料 【当日申込（2月17日・18日）】 一般（1日）：1,200円 高校生（1日）：500円 安房郡市内一般（1日）：1,000円 安房郡市内高校生・中学生以下（1日）：無料
アクセス（車）	富津館山道路 富浦 IC から約 30 分+会場まで徒歩約 10 分
アクセス（鉄道）	JR 内房線千倉駅から徒歩約 10 分
URL	詳細はこちら https://www.city.minamiboso.chiba.jp/0000010331.html
お問い合わせ	南房総フラワーマーチ実行委員会 TEL: 0470-33-1091



千葉県誕生 150 周年記念事業～LATIN MUSIC FESTA in TAKO 2024～／多古町コミュニティプラザ〔多古町〕



千葉県誕生 150 周年を記念して、南米ボリビアのフォルクローレ（民族音楽）コンサートを開催します！アンデス地方に伝わる民族楽器の調べに、華やかな衣装で披露されるダンス、異国の文化を感じ取ってみませんか？皆様お誘い合わせのうえ、ぜひお越しください。（チケット購入必要）

日程	2月18日（日）
場所	多古町コミュニティプラザ文化ホール／多古町多古 2855
料金	チケット料金 一般 2,000 円 学生 1,000 円 中学生以下無料 (別途入場料金はかかりません)
アクセス（車）	東関東自動車道 成田 IC から約 20 分。東関東自動車道 大栄 IC から約 20 分。銚子連絡道路 横芝光 IC から約 20 分。
アクセス（鉄道）	・ JR・京成空港第 2 ビル駅から、多古-成田空港間シャトルバス「多古行」多古町役場前下車、徒歩約 10 分 ・ 芝山鉄道芝山千代田駅から徒歩約 2 分。整備地区バス停から、多古-成田空港間シャトルバス「多古行」多古町役場前下車、徒歩約 10 分。 ・ JR 成田駅・八日市場駅・佐原駅から JR バス「多古行」「八日市場行」中央病院前下車徒歩約 5 分
アクセス（その他）	東京駅より高速バスで 110 分「多古台バスターミナル」下車徒歩約 30 分

お問い合わせ

（一社）多古町観光まちづくり機構（火曜日定休）

TEL: 0479-85-8066



ダイヤモンド富士／飯岡 ^{ぎょうぶ} 刑部 岬展望館～光と風～〔旭市〕

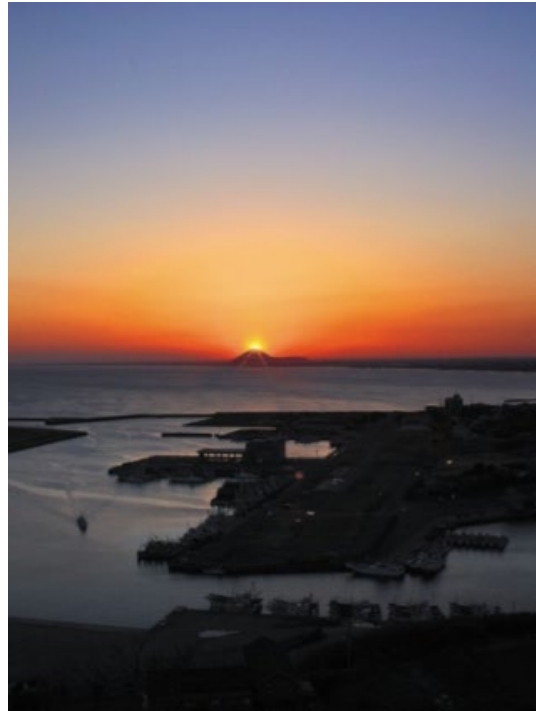

飯岡刑部岬展望館～光と風～からの眺望は「日本の夕陽百選」「関東の富士見百景」などに選定されており、特に2月下旬には富士山頂に夕陽が沈み、「ダイヤモンド富士」を見ることができるかも。ねらい目は、天気がよく空気が澄んでいる寒い日の日没前です。

日程	2月下旬 日没頃
場所	飯岡刑部岬展望館～光と風～／旭市上永井 1309-1
アクセス（車）	千葉東金道路から銚子連絡道を経由し、終点横芝光 IC から約 50 分
アクセス（鉄道）	JR 総武本線旭駅から千葉交通バス「銚子・双葉町」行き「灯台入口」下車徒歩約 10 分

お問い合わせ	旭市商工観光課 TEL: 0479-62-5338
--------	---------------------------



大仏追善供養／不動院〔船橋市〕



船橋の海は、江戸時代初期から中期にかけて幕府に魚介を献上する「御菜浦^{おさいのうら}」とされた好漁場でした。元禄 16 年（1703）、大地震による海底地形の変化のため、幕府へ献上することは中止されましたが、その後、この漁場をめぐり近隣の漁師たちとの争いが多くありました。

「大仏追善供養」は、文政 7 年（1824）にこの漁場争いにより入牢させられ、後に死亡した 2 名の漁師総代と延享 3 年（1746）の津波により死亡した人々を供養するために、文政 8 年（1825）から毎年同じ日に行われています。供養が行われるのは本町 3 丁目の不動院にある石造釈迦如来^{せきぞうしゃかによらい}坐像^{ざぞう}で、先の津波によって溺死した漁師ならびに住民の供養のために建立されたものです。

供養の日には、漁業関係者らが大仏（石造釈迦如来坐像）の顔や肩などに白米の飯を盛り上げるようにつけていきます。これは、入牢した漁師総代が牢内で食が乏しかったのを償うためと伝えられています。

日程	2月28日（水）10:00～
場所	不動院／船橋市本町 3-4-6
料金	なし
アクセス（鉄道）	JR 総武線・東武アーバンパークライン船橋駅、又は京成船橋駅から徒歩約 10 分

お問い合わせ 船橋市教育委員会文化課 TEL: 047-436-2887



プラネタリウム／白井市文化センター（白井市）

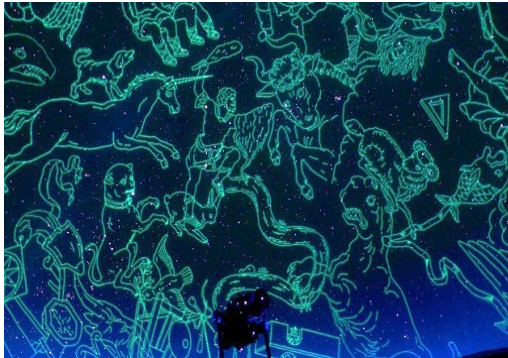

●プラネタリウム投映（約 45 分間）

土・日曜、月曜以外の祝日 11:30 **ロイ君アワー** ほしぞらさんぽ「プラネタリウム 100 ねん」
ドイツでプラネタリウムが発明されて 100 年。プラネタリウムはどのようにしてできたのか、
プラネタリウムはどんなことができるのか、などをやさしくお話します。

15:00 **アストロアワー** 今夜の星空と「南半球の星空」

北半球とは異なる、南半球の星空の動きや星座をご紹介します。

●どなたでも学習投映（約 60 分間）

今回は小学校 4 年生で学習する「冬の星の明るさと色 オリオン座の位置変化」です。

日程：2月10日(土) 13:30 大人の方もどうぞ。

●星空ジャズアワー(約 45 分間)

ジャズの調べを、星空とともに楽しみください。星座解説もあります。

日程：2月15日(木) 11:00、17日(土) 13:30

上記投映共通 定員：86人 観覧料：大人 350円 子ども（高校生以下） 160円

●ひよこプラネタリウム（約 30 分間）

プラネタリウムは初めてという小さなお子様と、ご家族向けの番組です。

日時：2月24日(土)、28日(水) 11:30～12:00 観覧料：大人 200円 子ども無料

※プラネタリウムの観覧券は、各回とも投映開始 30 分前から文化センター3 階窓口で発売します。

場所 白井市文化センター プラネタリウム／白井市復 1148-8

アクセス（鉄道） 北総線白井駅北口から徒歩約 15 分

アクセス（車） 国道 16 号白井交差点から約 5 分 無料駐車場 245 台

URL <https://www.center.shiroy.chiba.jp/planet/>

お問い合わせ

白井市文化センター プラネタリウム TEL: 047-492-1125



節分祭・節分会 せつぶんえ

1 節分会／成田山新勝寺（成田市）

成田山新勝寺で行われる節分会は一年の幸福を祈る伝統行事で、国土安穩、万民豊樂、五穀豊穰、転禍為福、疫病退散の祈りを込めて執り行なわれます。

大相撲力士をはじめ多くの著名人が年男として参加し、大本堂前で盛大に豆をまく「特別追儼豆まき式」と、誰でも参加でき（参加料が必要です）御護摩祈祷と御本尊不動明王の御宝前で豆まきを行なう



「開運豆まき」があり、どちらも時間を分けて1日のうちに3回ずつ行われ、一年の開運招福を祈願します。

豆まきの際に「鬼は外」の掛け声はなく「福は内」のみ。これは御本尊不動明王の前では、鬼でさえもその大慈悲心により心を入れかえてしまうからなのだそうです。

毎年盛大に行われる節分会、ぜひ一度足を運んでみてはいかがでしょうか。

□日 程：2月3日（土）

特別追儼豆まき式（芸能人、力士はこちらのみ参加） 11:00、13:30、16:00

開運豆まき 9:30、12:30、15:00

□料 金：開運豆まき参加料：10,000円（授与品付：御札（芳名浄書）、福豆、福升、劍守）

□場 所：成田山新勝寺／成田市成田1

□交 通：【電車】JR線成田駅・京成線京成成田駅から徒歩約10分

【車】東関東自動車道 成田ICから国道295号へ出て、寺台インター方向へ約10分

□問合先：TEL 0476-22-2111 成田山開運豆まき係

□URL：<https://www.naritasan.or.jp/>

2 節分祭／千葉神社（千葉市）

旧暦の大晦日にあたる夜、厄や疫病の象徴であった鬼を追い払い、新しい年の一陽来復・厄除開運・病魔退散を願う神事が「節分祭」です。

令和6年は第101回として、通常通りの豆まきを実施する予定です。

□日 程：2月3日（土）

□場 所：千葉神社／千葉市中央区院内1-16-1



- 交 通：【電車】JR 千葉駅から徒歩約 10 分
- 問合先：TEL 043-224-2211 千葉神社
- U R L：<https://www.chibajinja.com/index.html>

3 節分会／高蔵寺（木更津市）

たかくらかんのん
高倉 観音 の名で親しまれている高蔵寺では、ついなしき
追儺式（鬼やらい神事）の後に「福は内、鬼は外」
のかけ声とともに境内で威勢よく豆まきが行われます。毎年 1 月下旬頃まで参加者を募集していま
す。

- 日 程：2月3日（土）18:00 開始予定
- 場 所：高蔵寺／木更津市矢那 1245
- 交 通：【電車】JR 内房線木更津駅からタクシーで約 30 分
- 問合先：TEL 0438-52-2675 高蔵寺

4 節分祭／八 劔 八 幡 神 社（木更津市）

ついなしき
追儺式（鬼やらい神事）の後、「福は内、鬼は外」のかけ声とともに境内で威勢よく豆まきが行
わ

れます。また、境内で景品引換券入り福豆を撒きます。毎年 1 月 20 日頃まで節分祭参加者を募集
しています。

- 日 程：2月3日（土）18:00～
- 場 所：木更津市富士見 1-6-15
- 交 通：【電車】JR 内房線木更津駅西口から徒歩約 6 分
- 問合先：TEL 0438-23-8881 八劔八幡神社
- U R L：<http://www.yaturugi.net>





花野井ひなめぐり 2024／旧吉田家住宅歴史公園 他 〔柏市〕



旧吉田家住宅歴史公園のひな人形展を開催いたします。今回も昨年同様の七段飾りや陶器の陶ヒナ、吊るしヒナが飾られます。また、大洞院のひなまつり展や花野井地区の協力店舗とコラボし「花野井ひなめぐり 2024」も開催します。

日程	2月3日（土）～3月3日（日）
場所	旧吉田家住宅歴史公園 他／柏市花野井 974-1
料金	施設・店舗により異なる
アクセス（車）	常磐道 柏 IC から約 15 分
アクセス（鉄道）	JR 柏駅西口からバスで約 15 分。下車後徒歩約 6 分。 つくばエクスプレス柏たなか駅からバスで約 7 分。下車後徒歩約 6 分。
URL	http://former-yoshida.jp/

お問い合わせ	柏市観光協会（柏商工会議所内）TEL: 04-7162-3315 (9:00～17:30)
--------	---



利根運河雛めぐり／利根運河交流館 他〔流山市〕



利根運河周辺の飲食店や施設と連携し、利根運河地区で雛めぐりを開催します。

日程	2月7日(水)～3月10日(日)
場所	利根運河交流館 他／流山市西深井 836
料金	ひな飾り展示日は施設・店舗により異なります
アクセス(鉄道)	東武野田線運河駅から徒歩約5分(利根運河交流館)
URL	詳細はこちら https://www.tone-unga.com/

お問い合わせ	利根運河交流館 TEL: 04-7153-8555 (水曜日～日曜日)
--------	-------------------------------------



ビックリひなまつり/ 千葉県立房総のむら〔印旛郡栄町〕



房総のむらでは、2月10日（土）から3月3日（日）に「ビックリひなまつり」を開催します。
横幅7.2mの雛壇に、150体を超える雛人形を飾ります。

この雛人形は多くの方々から寄贈していただいたもので、それぞれたくさんの思い出がつまっています。ずらりと並ぶ姿は圧巻です。

日程	2月10日（土）～3月3日（日）
場所	千葉県立房総のむら／栄町龍角寺 1028
料金	一般 300 円、高・大学生 150 円、中学生以下・65 歳以上は無料
アクセス（車）	東関東道 成田 IC から成田街道へ直進約 3km。土屋交差点を栄方面へ直進約 15 分。
アクセス（鉄道）	JR 成田線成田駅西口から「竜角寺台車庫」行きバスで「竜角寺台 2 丁目」下車徒歩約 10 分。 JR 成田線安食駅から「竜角寺台車庫」行きバスで「房総のむら」下車徒歩約 3 分。
URL	詳細はこちら http://www2.chiba-muse.or.jp/MURA/

お問い合わせ

千葉県立房総のむら 広報・普及グループ TEL : 0476-95-3333/
FAX : 0476-95-3330/E-mail: mura@chiba-muse.or.jp



第14回 中山のおひなまつり／ 中山法華経寺 他〔市川市〕



中山のおひなまつりは、情緒ある中山のまち全体をひな飾りで彩る、心浮き立つ春のイベントです。開催地の市川市中山は寺町の風情ある町並みが人気のエリア。中山法華経寺にずらりと並んだ圧巻のひな人形や、JR 総武線下総中山駅の7段飾りなど、約70ヶ所に工夫を凝らしたひな飾りが並びます。幼稚園や小中学校をはじめ、地域の人がみんなで作ったかわいらしいつるし雛も必見。おひなさまを鑑賞しながら中山の名所も巡れるため、まるで気分は小旅行です。

期間中はコンサートや中山法華経寺でのお呈茶など、春らしい優雅なイベントが充実。貸し着物を着て散策できる「着物でひなめぐり」は、素敵なお思い出になること間違いありません。その他にも、つるし雛を作るワークショップ、おひなさまツアー、読み聞かせなど、幅広い年代に向けた企画が盛りだくさん。

ひなまつりの魅力を「見る・歩く・遊ぶ」でとことん堪能できます。

日程	2月17日(土)～3月3日(日)
場所	中山法華経寺・中山地域の商店会 他
アクセス(車)	京葉道路 原木ICから約15分。 京葉道路 京葉市川ICから約15分。
アクセス(鉄道)	JR 総武線下総中山駅から徒歩約10分。 京成本線 京成中山駅から徒歩約5分。

お問い合わせ

市川市役所 文化国際部文化芸術課 047-712-8557



2024 かつうらビッグひな祭り／

とみさき
遠見岬神社・勝浦中央商店街周辺〔勝浦市〕



かつうらビッグひな祭りは、全国から寄贈されたひな人形が勝浦市内に飾られる、ひな祭りシーズンの盛大なイベント。勝浦中央商店街をはじめ 墨名 交差点に約 1,000 体、^{かくおうじ} 覚翁寺に約 600 体など、随所に飾られた沢山のひな人形が町じゅうを春の雰囲気彩ります。

なかでも圧巻の光景は、^{とみさき} 遠見岬神社の石段 60 段に並ぶ約 1,800 体のひな人形。一つひとつは可憐ながら、その数は迫力満点！ここまでたくさんのひな人形を一度に見られる機会は、そうそうないでしょう。夕暮れ時からはライトアップも行われ、昼とは違った幻想的な雰囲気が楽しめます。

日本最大級の^{きょうほふうびな}「享保風雛」や東西での違いなど、ひな人形文化の奥深さに感銘を受ける展示が勢揃い。中には「三歌人付き」や「鶴亀雛」など、あまり出回らない貴重なものもあります。それぞれの家庭で子どもの健やかな成長を見守ってきたひな人形。今は勝浦の春の風物詩として、多くの人々の目を楽しませています。

日程 2月23日（金・祝）～3月3日（日）

場所 遠見岬神社・勝浦中央商店街周辺

アクセス（鉄道） JR 外房線勝浦駅から徒歩約 10 分

URL [詳細はこちら https://www.city.katsuura.lg.jp/](https://www.city.katsuura.lg.jp/)

お問い合わせ

ビッグひな祭り実行委員会（勝浦市観光商工課内）
TEL: 0470-73-6641



第 18 回 おんじゅくまちかどつるし雛めぐり／
月の沙漠記念館・手づくりの蔵・町内約 20 店舗〔御宿町〕



日本の代表的な行事である雛祭り。子どもたちの健やかな成長を願うとともに、それをご覧になった方々が元気になることを、ひと針ひと針に願いを込めて作ったつるし雛が、月の沙漠記念館や手づくりの蔵をはじめ、御宿町の各所を彩ります。

日程	2月23日（金・祝）～3月3日（日）
場所	月の沙漠記念館・手づくりの蔵・町内約 20 店舗／御宿町
アクセス（車）	圏央道 市原鶴舞 IC から国道 297 号線下り約 40 分
URL	詳細はこちら https://onjuku-kankou.com/event/turuhina/

お問い合わせ

御宿町商工会 TEL: 0470-68-2818
(一社) 御宿町観光協会 TEL: 0470-68-2414



真野大黒天 福祭り / 真野寺 (南房総市)



真野寺では、慈覚大師が朝日のなかにお姿を見た日とされる2月6日(旧暦1月6日)を真野大黒天 福祭りとして、前日から護摩祈祷を行います。

深夜0時の朝日開運大黒天のご開帳をはじめ、朝8時から1時間ごとに護摩法要が行われ、貸与された宝槌に新たに大黒天のお力を授かるお加持をされたり、新しいお札をお求めになったりと賑わいます。

日程	2月4日(日)~6日(火)
場所	真野寺/南房総市久保 587
アクセス(車)	富津館山道路 富浦 IC から約 20 分
アクセス(鉄道)	JR 千倉駅からタクシーで約 7 分
URL	詳細はこちら https://www.manodaikoku.com/

お問い合わせ

高倉山 真野寺 TEL: 0470-46-2590



だいあらぎょうじょうまんえ
大荒行 成満会 / 中山法華経寺〔市川市〕



前年 11 月 1 日に大荒行堂「常修殿」に入って以来 100 日間、「1 日 7 回の水行」と「^{しかだんみん}止暇断眠・読経三昧」の苦修練行に耐え抜いた僧侶を迎えるのが「大荒行成満会」です。

早朝 6 時に「常修殿」を出て来ると、檀家、家族、友人など多くの人々が出迎えます。髪・ひげは伸び放題、頬はこけ、目は落ちくぼんでいますが、その眼光は鋭く、同時に清々しさをたたえています。

全国から参集した修行僧たちは、この日から一層の敬意の念を持って人々に迎えられます。

日程	2 月 10 日（土）6:00～（雨天決行）
場所	中山法華経寺 / 市川市中山 2-10-1
アクセス（鉄道）	JR 総武線下総中山駅から徒歩約 10 分、又は京成本線京成中山駅から徒歩約 5 分

お問い合わせ	日蓮宗大本山中山法華経寺 TEL: 047-334-3433
--------	--------------------------------



湯の花祭り／白幡天神社〔市川市〕



春を呼ぶ祭りと言われる湯の花まつりは、大釜にぐらぐらと煮えたぎらせた熱湯を、熊笹の大束をもって参詣者に振りかけ、1年間の無病息災を願う伝統行事です。神事後、熊笹は参詣者によって持ち帰られ、1年間大切に祀られます。

そして翌年の湯の花まつりの折りに、大釜の湯を沸かす火にくべられます。

日程	2月20日(火) 11:00～
場所	白幡天神社／市川市菅野 1-15-2
アクセス(鉄道)	JR 総武線本八幡駅から徒歩約12分、又は京成本線京成八幡駅から徒歩約8分

お問い合わせ

白幡天神社社務所 TEL: 047-322-1798



茂名の里芋祭り／十二所神社〔館山市〕



茂名地区の十二所神社のお祭りです。前日にアカメという芋を当番の家に持ち寄り、皮をむいてハギの枝に通し、盆に積み上げます。当日は、鎮守である十二所神社へ積上げた芋を運び、祭典を行います。

この地区ではサトイモを食べると病気にならないと伝えられ、地区をあげてサトイモを奉納します。この祭りは、2005年2月21日に国の重要無形民俗文化財に指定されています。

日程	2月20日(火)
場所	十二所神社／館山市茂名 238
アクセス(鉄道)	JR内房線館山駅からJRバス「神戸経由安房白浜」行「洲の宮」下車徒歩約15分

お問い合わせ

館山市教育委員会生涯学習課 TEL : 0470-22-3698/
FAX : 0470-22-6560 / E-mail : syougaiaku@city.tateyama.chiba.jp



わらび ^{みむすび}
和良比 はだか祭り / 皇産靈神社 他〔四街道市〕



毎年2月25日に行われる和良比はだか祭りは別名「どろんこ祭り」とも呼ばれています。「裸衆お祓い」「子ども参り」「泥投げ」「騎馬戦」と続き、その名のとおり泥だらけになるお祭りです。ふんどし姿の男衆が泥まみれになるだけでなく、観衆にも泥が飛んできますのでご注意ください。また、1歳未満の赤ちゃんは、額に神田の泥を塗ってもらうと病気をせずに健康に育つといわれています。

日程	2月25日(日) 13:00~15:00
場所	皇産靈神社 他
アクセス(鉄道)	JR 総武本線四街道駅から徒歩約15分

お問い合わせ	四街道市産業振興課 043-421-6134
--------	------------------------



しらこ温泉桜祭り/ 白子町中里海岸通り（九十九里ビーチライン）〔白子町〕



しらこ桜は、地元中里地区の皆さんが伊豆地方の色鮮やかな早咲きの桜に惚れ込み、この地に植えたのが始まりとされています。県道 30 号線（九十九里ビーチライン）浜宿地区～中里海岸通り周辺には約 500 本、そのほか白子町内にも約 1,000 本の早咲きの桜が植えられています。また、お祭り期間中の 18:00～21:00 にはライトアップが行われます。遊歩道を歩きながら、ひと足早いお花見はいかがでしょうか。

日程	2月中旬～3月上旬
場所	白子町中里海岸通り（九十九里ビーチライン）
アクセス（車）	京葉道路 千葉東 JCT（東金有料道路）から九十九里有料道路 白子 IC。 桜祭り会場まで約 3 分
アクセス（鉄道）	JR 外房線茂原駅から小湊バス「白子車庫」行乗車「中里海岸」下車。 桜祭り会場まで徒歩約 5 分 JR 千葉駅 4 番バスのりば「千葉白子」行乗車「白子中里」下車。桜祭り（スペシャル day）会場付近着
URL	詳細はこちら https://shirako.net/

お問い合わせ

白子町観光協会（白子町役場商工観光課内）TEL: 0475-33-2117 FAX:
0475-33-4132 / E-mail: syoukou@town.shirako.lg.jp



布施千本桜まつり／布施地区落合川周辺〔いすみ市〕



いすみ市、布施地区の緑豊かな田園風景の中で、落合川周辺の桜約千本を愛でる、第八回桜まつりを開催します。

皆様お誘いあわせのうえ、ご来場ください。

【催し物開催日】2月24日（土）・2月25日（日）3月2日（土）・3月3日（日）

農産物等の販売及び出店者による模擬店等・期間中にライトアップ（日没から21:00頃まで）

日程 2月24日（土）～3月3日（日） 10:00～15:00

場所 布施地区落合川周辺（メイン会場：布施三妙寺下）

アクセス（鉄道） JR 外房線大原駅から約6km

お問い合わせ

布施千本桜まつり実行委員会 TEL: 090-1538-3060



頼朝桜ライトアップと竹あかりの小径／ 佐久間ダム湖親水公園〔鋸南町〕



地域住民有志による「保田川頼朝桜の里づくり実行委員会」が準備した竹あかりで、頼朝桜を照らす灯りのイベントです。夕暮れ時に照らされた頼朝桜は幻想的です。夜間ですので暖かくしてお越しください。佐久間ダム湖親水公園のお花見広場（水仙の小径）では、頼朝桜の見頃の期間中（開花状況により変更あり）、毎日 17:30～20:00 まで LED 点灯を行う予定です。

日程	2月10日（土）～3月10日（日）（開花状況により変更あり） 17:30～20:00
場所	佐久間ダム湖親水公園のお花見広場（水仙の小径）
アクセス（車）	富津館山道 鋸南保田 IC から約 20 分。又は鋸南富山 IC から約 10 分。
アクセス（鉄道）	JR 内房線 保田駅、安房勝山駅から鋸南町営循環バスにお乗りかえください。赤バス・青バスと 2 種類のバスが、町内を循環しています。JR 保田駅からは赤バス、JR 安房勝山駅方面からは青バスが便利です。

お問い合わせ

鋸南町観光協会（保田駅前観光案内所）TEL: 0470-55-1683



梅鑑賞会 他／あけぼの山農業公園〔柏市〕



季節ごとに様々な花で、来場者の心を癒してくれるあけぼの山農業公園。2月中旬から3月下旬にかけては、「白加賀」「小梅」などの20品種約100本の梅が咲き誇り、甘い香りに春の訪れを感じることができます。

2月10日（土）～3月10日（日）は梅鑑賞会として、柏ネイチャークラフト展や梅園を望みながらお茶・和菓子が楽しめるイベントなどを開催します。

《期間中の催しもの》

- (1) 梅園ガイドツアー／日にち未定
- (2) ネイチャークラフト展／日にち未定
- (3) 色紙雛づくり／2月10日（土）
- (4) あけぼの窯陶芸教室／成形2月9日（金）～2月11日（日）、
窯焚き3月9日（土）～11日（月）

※イベントの詳細はHPにてご確認ください。

※見頃は、気候により異なりますので、あらかじめご確認のうえお出かけください。

日程	2月10日（土）～3月11日（月）
場所	あけぼの山農業公園／柏市布施 2005-2
料金	一部有料
アクセス（鉄道）	JR常磐線・東武アーバンパークライン柏駅西口から「三井団地」行き・「布施弁天」行きバス「土谷津入り口」下車徒歩約8分。又は、JR我孫子駅北口から「あけぼの山農業公園」行きバス「終点」下車徒歩約1分、又は「あけぼの山公園入口」行きバス「終点」下車徒歩約7分。
URL	詳細はこちら https://www.akebonoyama-nougyoukouen.jp/

お問い合わせ

あけぼの山農業公園 04-7133-8877



成田の梅まつり／成田山公園〔成田市〕



成田山公園は、成田山新勝寺大本堂の後方に 165,000 m²の広大な敷地を有し、梅・桜・モミジなど、四季を通じて趣のある色彩を醸し出しています。庭園には、約 500 本の紅梅・白梅が植えられており、平均樹齢は 50 年を超え、苔むした古木が多く、凛とした気品のある花が参詣客を楽しませてくれます。

梅まつり期間中の土曜・日曜には、投句コンテストや演奏会が予定されます。ひとときの風流をお楽しみください。

日程	2月17日(土)～3月3日(日)
場所	成田山公園
アクセス(鉄道)	JR・京成成田駅から成田山新勝寺まで徒歩約15分
URL	詳細はこちら https://www.nrtk.jp/enjoy/shikisaisai/ume-festival.html

お問い合わせ

(一社)成田市観光協会 0476-22-2102



坂田城跡天空の梅まつり／坂田城跡梅林内〔横芝光町〕



県内最大級の梅林と知られ、凜とした花がいつせいに開花する景色は圧巻。梅まつり期間中は、手作り梅加工品や漬物の販売のほか、土・日・祝にはイベントもあります。

凜とした純白の花を咲かせる樹齢約 50 年の古木 1,000 本は圧巻です。

日程	2月17日(土)～3月3日(日)
場所	坂田城跡梅林内／横芝光町坂田地先
料金	無料
アクセス(車)	圏央道 松尾横芝 IC から約 10 分
アクセス(鉄道)	JR 総武本線横芝駅から徒歩約 45 分、又はタクシー約 10 分

お問い合わせ	(一社) 横芝光町観光まちづくり協会 TEL : 0479-74-8585 / FAX : 0479-74-8685
--------	---



花情報《梅・椿・菜の花》

※見頃は、天候や気候によって異なりますので、あらかじめご確認のうえ、お出かけください。

《梅》

1 昭和の森（千葉市）

県内最大級の規模を誇る昭和の森では四季折々に多くの花が咲き、広場や遊具、サイクリングコースなど年齢を問わず楽しめます。

2月上旬から3月上旬にかけて、梅林では約18種類220本の紅白の梅が2万平方メートルの芝生広場を彩ります。梅の花の見頃に合わせて観賞会も催され、花を楽しみながら、ガイドによる説明や梅にまつわるクイズを実施します。



鑑賞会の申込みは、当日、梅林にて先着15人とさせていただきます。

□見 頃：2月上旬～3月上旬

□鑑賞会：2月11日（日・祝）・18日（日）13:30～14:30 料金100円（資料代等）

※雨天中止

□場 所：千葉市緑区土気町34

□交 通：【電車】JR外房線土気駅南口から千葉中央バス「ブランニューモール」行き「あすみが丘東4丁目（ホキ美術館前）」下車徒歩約3分

□問合せ：TEL 043-294-3845 昭和の森管理事務所

□U R L：<https://www.showanomori.jp/>

2 泉自然公園（千葉市）

起伏に富んだ地形と豊かな自然を活かして整備された泉自然公園は、野鳥のさえずりや可憐な野の花などに囲まれながら心身ともに安らぐことができる公園です。

例年、1月中旬から黄色い花のソシンロウバイが咲きはじめ、2月中旬から3月中旬には白梅・紅梅などが見頃を迎えます。

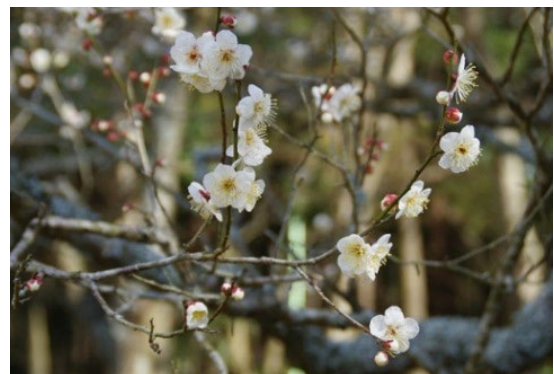

□見 頃：1月中旬～3月中旬

□場 所：千葉市若葉区野呂町108

□交 通：【電車】JR 千葉駅東口 10 番乗場からちばフラワーバス「成東駅」行き、又は「中野操車場」行き泉公園入口下車徒歩約 10 分

【車】国道 126 号線（東金街道）を東金方面へ、高田インター入口を右折

□問合先：TEL 043-306-0101 千葉市若葉公園緑地事務所

□URL：<http://izumi-park.city.chiba.jp/>

3 青葉の森公園（千葉市）

農林水産省畜産試験場跡地に残された貴重な樹木等、自然をできる限り活かし、人々が潤い、安らげるよう整備された総合公園です。

自然観賞やレクリエーションだけでなく、文化・スポーツといった機能も併せ持っています。

梅園や里の森など園内の各地で 32 品種約 1000 本程度の梅を観賞することができます。

□見 頃：2月中旬～3月中旬

□場 所：千葉市中央区青葉町 977-1

□交 通：【電車】京成千原線千葉寺駅から徒歩約 8 分

□問合先：TEL 043-208-1500 青葉の森公園管理事務所

□URL：<https://www.cue-net.or.jp/kouen/aoba/>



4 浄国寺（銚子市）

浄土宗第三祖然阿良忠上人によって開山された寺院です。境内には、樹齢百年にも及ぶ雌雄一対の大銀杏、松、梅などの古木があり、梅の開花時期には多くの人が訪れます。

□見 頃：2月中旬～3月上旬

□場 所：銚子市春日町 23

□交 通：【電車】JR 総武本線銚子駅から徒歩約 5 分

□問合先：TEL 0479(22)1210 浄国寺



5 阿玉台貝塚梅林（香取市）

昭和43年に国の史跡に指定された貝塚には、約30種600本の梅が植えられ、見事な紅白の花が咲きほこります。貝塚からは、縄文時代中期前半の阿玉台式土器が出土され、石碑が建設されています。

□見頃：2月中旬～3月上旬

□場所：香取市阿玉台1108

□交通：【電車】JR成田線小見川駅からタクシーで
約10分

【車】東関東道佐原香取ICから約30分

□問合せ先：TEL 0478-50-1212 香取市商工観光課



6 Sport&Do Resort リソルの森 梅園（長柄町）

約7,000坪の広大な敷地には蠟梅、紅梅、しだれ梅、豊後梅、白加賀梅、野梅、緑縁梅など、約450本の梅が立ち並び、2月中旬から下旬にかけて見頃を迎えます。

梅見の後には、歴史的建築レストラン翠州亭（旧スイス大使館）でランチやスイーツを楽しんでみませんか。

□見頃：2月中旬～3月中旬

□場所：長生郡長柄町上野521-4

□交通：【電車】JR外房線誉田駅から無料シャトルバス約20分

【車】県道67号線板倉ICから約5分

□問合せ先：TEL 0475-35-3333 Sport & Do Resort リソルの森



7 紅梅街道（南房総市）

約4kmの山道に約400本の紅梅が咲き誇ります。中心の2kmが一番の見所です。

□見頃：2月中旬～3月中旬

□場所：南房総市荒川

□交通：【電車】JR内房線岩井駅から市営路線バス
「富山線荒川」下車（デマンド運行）

□問合せ先：TEL 0470-28-5307

（一社）南房総市観光協会



8 たかべじんじゃ 高家神社（南房総市）

料理の神様・高家神社境内には、梅 50 本が咲き誇ります。2 月には、花を見ながらの茶店を開催するほか、甘酒・大福・お汁粉・古代米の磯辺焼などの露店や地元特産品の販売も行われます。

□見 頃：2 月下旬～3 月中旬

□場 所：南房総市千倉町南朝夷 164

□交 通：【電車】JR 内房線千倉駅から館山日東バス「安房白浜」
行き「高家神社入口」下車徒歩約 5 分、又は
「千倉橋」下車徒歩約 10 分

□問合先：TEL 0470-44-5625 高家神社 社務所

□U R L：<https://takabejinja.com/>



9 いしどうじ 石堂寺（南房総市）

境内にある旧尾形家住宅の前で白梅を中心に約 100 本の梅を鑑賞することができます。

□見 頃：2 月下旬～3 月中旬

□場 所：南房総市石堂 302

□交 通：【電車】JR 内房線館山駅から館山日東バス
「丸線川谷」行き、又は「細田」
行き「石堂寺前」下車

□問合先：TEL 0470-46-2218 石堂寺

□U R L：<http://ishidouji.or.jp/>

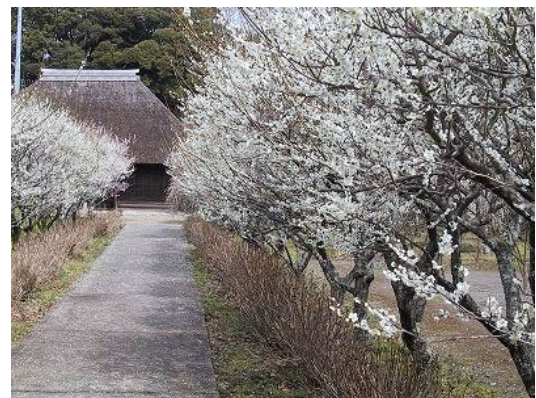

《椿》

10 大原幽学遺跡史跡公園（旭市）

史跡公園内の「椿の里」には、2～4 月の間に千葉の品種「下総侘助」など、様々な椿の花が咲き誇ります。

記念館では 6 月 16 日（日）まで「干潟八幡石物語」を開催中。旭市の広大な穀倉地帯は、かつて「椿梅」という広大な湖でした。

椿新田干拓の歴史を伝える記録を中心に、一大農業生産地となるまでの歩みを振り返ります。

□見 頃：2 月下旬～4 月中旬

□場 所：旭市長部 339

□交 通：【電車】JR 総武本線旭駅から小見川行きバス
「中和」下車徒歩約 25 分

□問合先：TEL 0479-68-4933 大原幽学記念館



《菜の花》

11 道の駅とみうら枇杷倶楽部周辺（南房総市）

道の駅とみうら枇杷倶楽部周辺に広がる、菜の花の香りと黄色いふわふわの絨毯を一面に敷き詰めたような花畑をぜひご観賞ください。

- 見 頃：2月～3月頃
- 場 所：南房総市富浦町青木 123-1
- 交 通：【電車】JR 内房線富浦駅から徒歩約 15 分
- 問合せ：TEL 0470-33-4611

道の駅とみうら枇杷倶楽部

- URL：<https://www.biwakurabu.jp/>



12 小湊鐵道沿線（市原市）

10年以上前から、沿線 10 か所以上で地域住民、小中学生、福祉団体、里山保全団体、市内外から集まったボランティアなどの方々が、9月から10月に菜の花の種まきをしています。種をまいた菜の花は、例年3月中旬から4月中旬に見頃を迎え、全国から鉄道ファンや写真愛好家、絵を描くグループなどが集まります。

《菜の花の見所》

上総牛久駅、上総川間駅、上総鶴舞駅、上総久保駅、高滝駅、里見駅、飯給駅、月崎駅、上総大久保駅、石神地区、本郷地区等

- 見 頃：3月中旬～4月中旬
- 場 所：小湊鐵道沿線
- 問合せ：TEL 0436-26-0066 市原市観光案内所
TEL 0436-96-0055 養老溪谷駅前観光案内所





いちご狩り

※いちご狩りのシステム・生育状況は、農園によって異なり、また時期により料金に変更になる場合がありますので、あらかじめご確認のうえ、お出かけください。

1 ちはる農園（千葉市）

2013年より「春を千回迎えたい。千葉の春を代表する農園にしたい。皆様に支持される農園にしたい」との想いから「ちはる農園」と名付けられ、始めた農園。量より質にこだわったイチゴを栽培しています。まずは11月中旬から直売している完熟イチゴを試してみたいかたがでしょう。

□日 程：3月1日（金）～4月30日（火）※不定休、なくなり次第終了

□場 所：千葉市若葉区中田町 1306-2

□品 種：かおり野、紅ほっぺ

□交 通：【車】千葉東金道路 高田 IC から国道 126 号を千葉市街方面へ、宮田交差点を四街道方面へ車で約 10 分

□問合先：TEL 090-3436-2941 ちはる農園

□URL：<https://www.chiharunouen.com> ※予約優先

2 シャンデフリーズ ナチュラル（千葉市）

ナチュラルでは、摘み取ったイチゴをその場では食べずソファやテーブルの席を用意していますのでそちらへ移動してゆっくり食べていただけます。50分間何でも摘み取って頂けますのでご家族・ご友人で是非おこしく下さい。

□日 程：3月上旬～5月上旬 ※イートインスペースでのみお召し上がりいただけます。

□場 所：千葉市若葉区中田町 2469-2

□料 金：50分食べ放題

大人	小学生	3歳～5歳	2歳以下
2,300円	1,800円	1,000円	無料

※イートインスペースで食べて頂きます

□交 通：【車】千葉東金道路 高田 IC から約 15 分

□問合先：TEL 090-3736-1583 シャンデフリーズ ナチュラル（電話予約のみ）

□URL：<https://ameblo.jp/nature1583/entry-12693302612.html>