



2023年 千葉県観光情報 9月号

【発表：2023.08.15】
 (公社)千葉県観光物産協会
 〒260-0015 千葉市中央区富士見 2-3-1 塚本大千葉ビル9階
 TEL(043)225-9170/FAX(043)225-9198

千葉県マスコット
 キャラクター
 チーバくん

【ご注意】令和5年8月10日現在の情報を掲載しています。
 掲載イベント等の実施日・内容は変更または中止になる場合があります。

● イベント

No.	内容	日程	会場	ページ
1	第6回 2023 いすみ イセエビまつり／大原漁港	8/20・27 他	いすみ市	P1
2	千葉県誕生 150 周年記念 海と大地の恵み 千産千消フェア サンライズbuffeプラン／サンライズ九十九里	8/28～11/30	九十九里町	P2
3	おんじゆく伊勢えび祭り／月の沙漠記念館前広場・御宿町内協賛店	9/1～10/31	御宿町	P3
4	9月のイベント／清和県民の森	9/2・16	君津市	P4
5	宗吾 ^{おたいやきい} 霊堂 御待夜祭／宗吾霊堂	9/2・3	成田市	P5
6	プラネタリウム／白井市文化センター	9/2・9 他	白井市	P6
7	9月のイベント／ふなばしアンデルセン公園	9/3・10・16 他	船橋市	P7～8
8	9月の主なイベント／ふなばしメグspa	9/5・21・30	船橋市	P9
9	9月のイベント／ふなばし三番瀬環境学習館	9/9・23・24	船橋市	P10
10	9月のイベント／成田ゆめ牧場	9/9	成田市	P11
11	9月のイベント／航空科学博物館	9/9・10・18 他	芝山町	P12～13
12	9月のイベント／館山野鳥の森	9/9・23	館山市	P14
13	鴨川合同祭／旧鴨川町区域	9/9・10	鴨川市	P15
14	第14回ジャンボかぼちゃコンテスト千葉県大会／ 里のMUJI みんなみの里	9/10	鴨川市	P16
15	伊能忠敬記念館特別展「描かれた日本」／伊能忠敬記念館	9/12～11/12	香取市	P17
16	上総十二社祭り例祭・神輿神幸祭／上総国一之宮 玉前神社	9/13	一宮町・ いすみ市	P18
17	勝浦大漁まつり	9/15～18	勝浦市	P19
18	BREW at the ZOO／千葉市動物公園	9/16～10/22の 土日祝日	千葉市	P20
19	千葉県誕生 150 周年記念 成田伝統芸能まつり秋の陣／ 成田山総門前広場及び成田山表参道 他	9/16・17	成田市	P21
20	やわたんまち（安房国司祭 鶴谷八幡宮例大祭）／鶴谷八幡宮 他	9/16・17	館山市	P22
21	敬老の日特別優待／鴨川シーワールド	9/16・18	鴨川市	P23
22	千葉県誕生 150 周年記念 やちまた落花生まつり 2023／ 八街駅北口広場	9/17	八街市	P24
23	ランタンナイト in 城山公園／城山公園	9/23・10/29	館山市	P25

24	第50回南房総市ロードレース千倉大会／南房総市千倉漁港広場	9/23	南房総市	P26
25	大原はだか祭り／大原海水浴場・大原小学校	9/23・24	いすみ市	P27
26	かいうんやくよけさいとうおおごまく 開運厄除柴灯大護摩供／成田山新勝寺	9/24	成田市	P28
27	きつぽ 吉保八幡神社の流鏝馬／吉保八幡神社	9/24	鴨川市	P29
28	旬の野菜の収穫体験／石井農園、鹿倉農園	9/30・10/1 他	柏市	P30
29	秋のまつり、トピックス展「千葉の行商ー小さなからだと大きなカゴとー」 ／千葉県立房総のむら	9/30・10/1 他	栄町	P31
30	上総いちはら国府祭り／上総更級公園 他	9/30・10/1	市原市	P32
31	鋸山・日本寺コンサート／鋸山・日本寺	9/30	鋸南町	P33
32	千葉県誕生150周年記念事業「日西墨友好の絆記念事業」/ 月の沙漠記念館前広場	9/30	御宿町	P34
33	君津市民花火大会／亀山ダム湖畔	9/30	君津市	P35
34	がうらっこ未来CANvas(キャンバス) ～ SODE JOB & ART ～ ／袖ヶ浦フォレストレースウェイ	9/30	袖ヶ浦市	P36
35	千葉の酒フェスタ2023／東京ベイ幕張ホール	10/7	千葉市	P37
36	そでがうらまつり～アレワイサノサ～／袖ヶ浦駅北口エリア	10/14	袖ヶ浦市	P38

● 花情報 (コキア／コスモス／ヒガンバナ)

No.	内 容	日 程	会 場	ページ
1	コキアの谷／東京ドイツ村	9月上旬～下旬	袖ヶ浦市	P39
2	コスモス／富田さとにわ耕園	9月中旬～ 10月上旬頃	千葉市	P40
3	やちよ彼岸花まつり／村上緑地公園内(ワイワイ広場)	9/16～24	八千代市	P41
4	ヒガンバナの見頃／あけぼの山農業公園	9月下旬	柏市	P42

● 味覚狩り

No.	内 容	会 場	ページ
1	高根ぶどう園／ブドウ	千葉市	P43
2	竹之内果樹園／梨・栗	市川市	P43
3	鎌ヶ谷市観光農業組合／梨・ブドウ	鎌ヶ谷市他	P43～44
4	菅谷ぶどう園／ブドウ	香取市	P44
5	平山ぶどう園／ブドウ	香取市	P44
6	塚本ファミリーぶどう園／ブドウ	香取市	P45
7	香取ぶどう店／ブドウ	香取市	P45
8	増田農園／イチジク	香取市	P45
9	ブルーベリー大角／ブルーベリー	香取市	P45
10	道の駅くりもと紅小町の郷／落花生・サツマイモ	香取市	P45
11	鈴木農園／栗	長柄町	P46
12	大和久農場／サツマイモ	長柄町	P46
13	マザー牧場／サツマイモ	富津市	P46

● 美術館・博物館

No.	内 容	会 場	ページ
1	房総の海をめぐる光と影とアート展 他／千葉県立美術館	千葉市	P47
2	生態園トピックス展「舟田池の生きもの」他／千葉県立中央博物館	千葉市他	P48～50
3	千葉県誕生 150 周年記念企画展「地図は世につれ 人につれ」／千葉県立関宿城博物館	野田市	P51
4	第 47 回千葉県移動美術館 読書へのいざない／富里市立図書館	富里市	P52
5	令和 5 年度収蔵資料展「千葉県勝浦沖キンメ場の魚」他／ 千葉県立中央博物館分館 海の博物館	勝浦市	P53

※本誌掲載以外のイベント・お祭り等の情報につきましては、千葉県公式観光物産サイト「まるごと e!ちば」で紹介しています。また、SNS（Facebook・twitter 等）でも情報発信中です。

千葉県公式観光物産サイト「まるごと e!ちば」



<https://maruchiba.jp/>



まるごと e!ちば 千葉県観光物産情報
@maruchiba



まるごと e!ちば(千葉県観光物産協会)
@marugoto_chiba



千葉県公式観光物産 英語サイト「Visit Chiba」



<https://www.visitchiba.jp/>



英語インスタグラム @visit_chiba_japan



英語フェイスブック @Visit.Chiba.Japan



あなたの LOVE♥CHIBA
教えてキャンペーン
<https://love-love-chiba.jp/>





いすみ市沖は、寒流（親潮）暖流（黒潮）の交り合う良好な漁場です。全国有数の漁獲量を誇る千葉県の中でもトップクラスのイセエビ産地です。いすみ市沖で育ったイセエビは荒波にもまれ身が締り、色、艶、大きさどれをとっても天下一品、味も濃厚です。

・日 程：【器械根イセエビが当たる エビンゴ（空くじなし）】

8月20日（日）・27日（日）・9月3日（日）・10日（日）・17日（日）・10月1日（日）

■カード販売時間：8:00～9:50（限定 300 枚）

■販売場所：会場内赤いじゅうたんのビンゴ会場

■料金：1 枚 200 円

■開催時間：10:00～

【イセエビスタンプラリー】

8/6（日）～ 10/1（日）の期間中、チラシ裏面の協力店舗をご利用または会場でお買物（500 円以上）をされた際にスタンプを押印します。（水揚げ状況により提供できない場合があります）

※チラシは各協力店、朝市会場にて配布します。

■異なる店舗のスタンプ 4 個で応募できます。

■応募方法：必要事項を記入の上、次のいずれかの方法で応募願います。

①応募券を港の朝市会場内の総合案内所に持参。

②応募券を下記へ郵送。

（〒298-0004 いすみ市大原 7400-8 港の朝市協同組合 宛て）

■応募期限：令和 5 年 10 月 16 日迄（郵送の場合は当日消印有効）

・場 所：大原漁港（港の朝市会場）

・料 金：なし

・交 通：【電車】JR 外房線大原駅から徒歩約 20 分

【車】圏央道 市原鶴舞 IC～国道 297 号線 国道 465 号線を通って約 45 分

九十九里有料道路一宮 IC～九十九里ビーチライン、国道 128 号線を通って約 20 分

・U R L：<http://minato-asaichi.com>



千葉県誕生 150 周年記念 海と大地の恵み 千産千消フェア サンライズbuffeプラン
／サンライズ九十九里〔九十九里町〕



千葉県誕生 150 周年を記念して、海と大地の恵み 千産千消フェアを開催！

当館人気の彩り豊かなサンライズbuffeでは、新鮮な千産千消の食材を使用した彩り豊かな約 50 種類のお料理をご用意♪海と大地の恵みが楽しめるお料理の数々を存分にお楽しみ下さい♪

今年の秋も是非、サンライズ九十九里へお越しくださいませ♪

・日 程：8月28日(月)～11月30日(木)

・場 所：国民宿舎サンライズ九十九里／山武郡九十九里町真亀 4908

・料 金：サンライズbuffeプラン 1泊2食付き ¥15,510～

※消費税込み、2名様以上でのご案内表記になります。

内容、ご料金に関して詳しくは、当館 HP もしくはお電話にてご確認ください。

・交 通：【電車】JR 千葉駅から小湊鐵道バス白子中里行き「サンライズ九十九里」下車

JR 外房線大網駅から小湊鐵道バス「サンライズ九十九里」行き終点下車

JR 東金線東金駅から九十九里鐵道バス「サンライズ九十九里」行き終点下車

※直近のバスの運行状況に関しては直接、バス会社さまにお問い合わせください。

・U R L：<https://www.sunrise99.jp/>

お問い合わせ 国民宿舎サンライズ九十九里 TEL：0475-76-4151



おんじゅく伊勢えび祭り／

月の沙漠記念館前広場・御宿町内協賛店〔御宿町〕



期間中、おんじゅく伊勢えび祭り協賛店において、オリジナルメニューをご堪能いただけます。また、期間中の土日祝日は月の沙漠記念館前広場において、伊勢えびの直売が行われます。さらにイベント日には、伊勢えび汁無料配布・伊勢えびつかみ取り・伊勢えびセット販売・伊勢えび直売・青空市などが行われます。

・日 程：9月1日（金）～10月31日（火）

伊勢えび直売：9月16日（土）～10月29日（日）までの土日祝日

※但し9月30日（土）・10月1日（日）は直売休み

時間：9：30～13：30頃（数に限りがございますのでお早めにお越しください）

イ ベ ント：~~9月10日（日）中止~~・10月8日（日）

予定：伊勢えびセット販売（伊勢えび2匹・サザエ2匹）4,000円／数量限定

伊勢えびつかみ取り（おひとり様2匹まで）1回2匹 3,000円／人数限定

伊勢えび汁の無料配布/人数限定

・場 所：月の沙漠記念館前広場・御宿町内協賛店

・交 通：【電車】JR外房線御宿駅下車（月の沙漠記念館前広場までは徒歩約7分）

【車】圏央道市原鶴舞ICから車で約40分

お問い合わせ 一般社団法人御宿町観光協会 TEL: 0470-68-2414

●森の恵み きのこの観察会



森の案内人と一緒に、遊歩道を歩いてきのこを観察し、散策後、きのこの同定（名前の確認）を参加者全員で行います。

- ・日 程：9月2日（土）10:00～14:00 ※雨天中止
- ・場 所：木のふるさと館／君津市豊英 660
- ・料 金：600円
- ・応募締切：8月29日（火）まで
- ・定 員：15名

●昆虫観察会～秋はバッタ探し～



バッタやカマキリなど、秋の森に生息する様々な昆虫を観察。どなたでも、ご参加可能、お気軽にお申込みください。

- ・日 程：9月16日（土）13:00～15:00
※活動しやすく、汚れてもよい服装でお越しください。
- ・場 所：木のふるさと館／君津市豊英 660 ※12:50 までに木のふるさと館に集合
- ・料 金：400円
- ・応募締切：9月12日（火）まで
- ・定 員：30名

- ・交 通：【電車】JR 内房線木更津駅西口から急行バス「亀田病院」行き「サン・ラポール」下車徒歩約 10 分
【車】圏央道市原鶴舞 IC から車で約 40 分
館山道君津 I C 下りて左折、県道 92 号、国道 410 号経由約 24 km
- ・U R L：<https://www.seiwanomori.jp/>

お問い合わせ

清和県民の森 管理事務所 TEL: 0439-38-2222 / FAX: 0439-38-2229



おたいやさい
宗吾霊堂 御待夜祭 / 宗吾霊堂〔成田市〕



打ち続く凶作と過酷な重税に苦しむ農民を救うため、当時禁じられていた將軍への直訴を決行し、処刑された義民佐倉宗吾（木内惣五郎）を偲んで命日に行われる祭りです。

数多くの露店が境内を埋めつくし、例年多くの人出で賑わいます。宗吾霊堂周辺の沿道では、子供連及び大人連により、屋台が威勢よく曳き廻されます。

- ・日 程：9月2日（土）・3日（日）
- ・場 所：宗吾霊堂／成田市宗吾 1-558
- ・交 通：【電車】京成電鉄宗吾参道駅下車徒歩約 10 分

お問い合わせ 宗吾霊堂 TEL: 0476-27-3131



●プラネタリウム投映（約 45 分間）

土・日曜、月曜以外の祝日

11:30 ロイ君アワー

9月9日(土)から きせつの星座とお月さま

秋はお月見の季節です。月にまつわる物語などをやさしくお話します。星座解説もあります。

15:00 アストロアワー

9月9日(土)から 今宵の星空散歩 プラネタリウム 100 周年

プラネタリウムの発明から、今年ちょうど 100 年です。現在のプラネタリウムに至る歴史をご紹介します。星座解説もあります。

●どなたでも学習投映（約 60 分間）

小学校の理科で習う天文・宇宙の内容についての投映です。星座の紹介もあります。大人の方もどうぞ。

・ 日程：9月2日(土) 13:30 月と星の位置変化 (小学校4年生)

9月9日(土) 13:30 月と太陽 月の満ち欠けの起こる理由 (小学校6年生)

●星空ジャズアワー（約 45 分間）

星空のもと、ジャズの調べをお楽しみいただく CD コンサートです。秋の星座もご紹介します。

・ 日程：9月21日(木) 11:00、23日(土・祝) 13:30

上記投映共通 定員：86人 観覧料：大人 350円 子ども(高校生以下) 160円

●ひよこプラネタリウム（約 30 分間）

プラネタリウムは初めてという小さなお子様と、ご家族向けの番組です。

・ 日程：9月27日(水)、30日(土) 11:30~12:00

観覧料：大人 200円 子ども無料

・ 場 所：白井市文化センター プラネタリウム／白井市復 1148-8

・ 交 通：【電車】北総線白井駅北口から徒歩 12分

【車】国道 16 号白井交差点から 2分 無料駐車場 245 台

・ U R L：<https://www.center.shiroy.chiba.jp/planet/>

お問い合わせ

白井市文化センター・プラネタリウム

TEL：047-492-1125

●大道芸パフォーマンス

日 程 9月3日(日) *雨天中止
時 間 ①11:30 ②13:30
場 所 ワンパク王国ゾーン イベントドーム
出 演 ポール

●曲芸パフォーマンス

日 程 9月10日(日) *雨天中止
時 間 ①11:30 ②13:30
場 所 ワンパク王国ゾーン イベントドーム
出 演 太平洋



●コメディーパーフォーマンス

日 程 9月16日(土) *雨天中止
時 間 ①11:30 ②13:30
場 所 ワンパク王国ゾーン イベントドーム
出 演 三雲いおり

●スティルトパフォーマンス

日 程 9月17日(日) *雨天中止
時 間 ①11:30 ②13:30
場 所 ワンパク王国ゾーン イベントドーム
出 演 BiG Roots



●ダブルジャグリングパフォーマンス

日 程 9月18日(月・祝) *雨天中止
時 間 ①11:30 ②13:30
場 所 ワンパク王国ゾーン イベントドーム
出 演 桔梗ブラザーズ

●JAF交通安全イベント

日 程 9月23日(月・祝) *雨天中止
時 間 10:00～15:00
場 所 ワンパク王国ゾーン イベントドーム
内 容 働く車の展示や交通安全クイズ、体験イベントなど



●ハッピー★ハロウィン寄せ植え作り

日 程 9月23日(祝)
時 間 ①10:30、②14:00
場 所 メルヘンの丘ゾーン コミュニティーセンター
定 員 各20人
費 用 2,500円
申 込 9月1日(金)9:00 から予約専用電話(457-6691)で受付



●お月見に飾るフラワーアレンジメント作り

日 程 9月24日(日)
時 間 ①10:30、②14:00
場 所 メルヘンの丘ゾーン コミュニティーセンター
定 員 各10人
費 用 1,500円
申 込 9月1日(金)9:00 から予約専用電話(457-6691)で受付



●ミュージックライブ

日 程 9月24日(日) *雨天中止
時 間 ①11:30 ②13:30
場 所 ワンパク王国ゾーン イベントドーム
出 演 アンサンブル トメリーセ



●自然観察会「花・緑ウォッチング」

日 程 9月30日(土) ※雨天中止
時 間 13:30
内 容 園内の樹木・草花をご案内
定 員 20人
申 込 9月1日(金)9:00 から電話受付



●9月の花 園内がランタナ、インパチエンス、マリーゴールドなど約100種類10万株の草花で彩られます。

●9月の休園日 月曜日(18日を除く)

※状況によりイベントの延期や中止がございます。詳しくは公式ホームページをご確認ください。

-
- ・場 所：ふなばしアンデルセン公園／船橋市金堀町525
 - ・料 金：入園料金のみ
(一般900円、高校生・生徒証提示600円、小・中学生200円、幼児100円)
 - ・交 通：【バス】新京成線「三咲駅」からバス「アンデルセン公園」・「セコメディック病院」行き
約12分「アンデルセン公園」下車徒歩1分
 - ・U R L：<https://www.park-funabashi.or.jp/and/>

お問い合わせ ふなばしアンデルセン公園 TEL：047-457-6627 / FAX：047-457-6140

● スロピラ入門「肩こり腰痛改善レッスン」

- ・日程：9月5日（火）13:15～14:15
- ・場所：軽運動室
- ・定員：15名（中学生以上、要予約・先着順）
- ・内容：骨盤と肩甲骨でS字カーブを作りながら、肩こり・腰痛を改善します。
- ・料金：500円



● バランスボールエクササイズ

- ・日程：9月21日（木）13:30～14:15
- ・場所：軽運動室
- ・定員：10名（60歳以上、要予約・先着順）
- ・内容：大きなゴムボールに座って筋トレ、ストレッチをします。
- ・料金：無料



-
- ・場 所：ふなばしメグspa／船橋市大神保町 1356-3
 - ・料 金：施設使用料 一般 500円、小中学生 250円、65歳以上 400円
 - ・休 館 日：4日（月）、11日（月）、19日（火）、25日（月）
 - ・交 通：【電車】北総鉄道小室駅・新京成線三咲駅・JR 総武線船橋駅・東葉高速鉄道北習志野駅から
路線バス乗車「モリタ船橋工場前・ふなばしメグspa前」下車徒歩2分
【車】国道16号線 小室交差点を船橋方面に約1.2km
 - ・U R L：<https://f-meguspa.jp/>

お問い合わせ ふなばしメグspa TEL：047-457-5151 / FAX：047-436-8010



9月のイベント／ふなばし三番瀬環境学習館〔船橋市〕

●生きもののしくみを知ろう「花」

食べられる花「エディブルフラワー」を使って、花のしくみを調べます。花びらは何枚？ 最後はケーキにデコレーションして食べちゃおう♪

- ・日 程：9月9日（土）13：00～15：00
- ・料 金：利用料+600円/セット
- ・対 象：小学生以上（小学校4年生以下保護者同伴）
- ・申 込：応募フォームより要事前応募 9月2日（土）17:00 締切



●日時計を作ろう

秋分の日には太陽が真東からのぼり、真西に沈む日。太陽の動きを確かめる日時計を作り、太陽や季節の変化、日時計の原理も学ぼう！

- ・日 程：9月23日（土・祝）10:00～12:00
- ・料 金：利用料+300円/セット
- ・対 象：小学生以上（小学校4年生以下保護者同伴）
- ・申 込：応募フォームより要事前応募 9月16日（土）17:00 締切



●海の恵みを味わおう「リンリンさんの水餃子」

船橋市役所国際交流員の劉琳さんをお迎えし、海老と豚肉を使った、ぷりっぷりの水餃子を作ります。

- ・日 程：9月24日（日）11:00～13:00
- ・料 金：利用料+700円/セット（約12個）
- ・対 象：小学生以上（小学校4年生以下保護者同席）
- ・申 込：応募フォームより要事前応募 9月17日（日）17:00 締切



- ・場 所：ふなばし三番瀬環境学習館／船橋市潮見町40
- ・料 金：有料スペース利用料 一般400円、高校生200円、小・中学生100円
船橋市内在住・在学の小・中学生、未就学児無料
- ・休 館 日：9月4日（月）、19日（火）
- ・交 通：【電車】JR 船橋駅南口（京成船橋駅）、JR 京葉線二俣新町駅（「二俣新道」バス停）より
京成バスシステム「船橋海浜公園」行き終点下車
【車】京葉道路原木 IC 原木側出口より、信号（一つ目）を左折、船橋中央埠頭へ直進
- ・駐車料金：普通車 500円
- ・U R L：公式ホームページ <https://www.sambanze.jp/>

お問い合わせ

ふなばし三番瀬環境学習館 担当：山口、小澤、和田

TEL：047-435-7711 / FAX 047-435-7712 / E-mail：pr@sambanze.jp

●一人で初めてのお買い物



お買い物ごっこから、一步成長!?本物のお買い物に初挑戦! 牧場内の3つのお店から指定のアイテムを買ってこよう♪

- 対象：3歳～小学校低学年のお子様
- 料金：参加費無料（商品代約1,500円はご負担いただきます）
- 時間：12:00～13:30
- 参加：先着30名 ※要電話予約

・日 程：9月9日(土)

・場 所：成田ゆめ牧場／成田市名木730-3

・入 場 料：大人（中学生以上）：平日1,600円 土日祝1,900円
 小人（4歳以上小学生）：平日800円 土日祝1,000円
 シニア（65歳以上）：平日1,400円 土日祝1,700円

・交 通：【電車】JR成田線滑河駅から無料送迎バス約10分／JR成田駅東口から無料送迎バス約30～40分（運行時間はお問い合わせください）

【車】圏央道下総ICから約2分

・U R L：<https://www.yumebokujo.com/>

お問い合わせ 成田ゆめ牧場 TEL: 0476-96-1001 / FAX: 0476-96-1055

●航空ジャンク市

2日間にわたって開催するヒコキ好きのための恒例イベントです。機内カートや航空機部品、エアライングッズなどを出品いたします。ぜひこの機会にご参加ください。

- ・日 程：①9月9日(土) 10:00~17:00
②9月10日(日) 10:00~16:00
- ・場 所：航空科学博物館 体験館ホール
- ・料 金：入場料のみ：大人700円、中高生300円
こども(4歳以上)200円

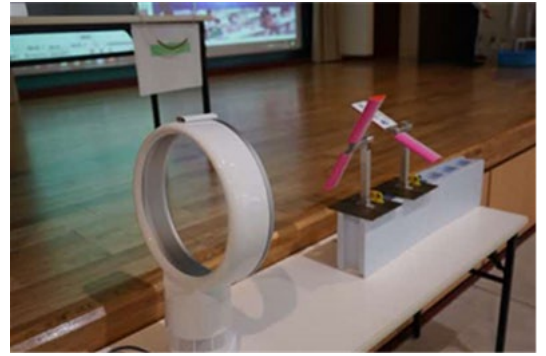

- ・申込方法：「航空ジャンク市に関する注意事項」を設けたうえで、開催を検討しております。詳細につきましては、後日、当館HPやTwitterを通じてご案内いたします。

●キャラクターグリーティング

くしまるくん、しばっこくん、チーバくん、クウタン、はれるんが館内を巡回して、当日来館される子どもたちと一緒に写真撮影などを行います。

- ・日 程：9月18日(月・祝) 10:00~16:00
- ・場 所：航空科学博物館 本館1階玄関・西棟展示室
- ・料 金：入場料のみ：大人700円(高校生以下無料)



●夢のフライトプラン～航空学校説明会～

空の日記念事業の一環として開催いたします。航空分野に関する学科・コースを設置している首都圏に所在する各学校が中心となって一堂に会し、学校紹介やブースでの個別相談等を行います。

大学のパイロット養成コースや航空宇宙工学科、専門学校の航空機整備や客室乗務員コースなど、将来の航空人材の育成のため、航空系の進路に関する情報を得る機会をご提供します。

- ・日 程：9月18日(月・祝) 10:00~16:00
- ・料 金：入場料のみ：大人700円(高校生以下

下入館無料)



夢へのフライトプラン ～航空学校説明会～

9月18日(祝) 10:00~16:00

2023

高校生以下 入館無料！ 予約不要・入場自由

個別相談ブース

デモンストレーション

参加予定校など最新情報は公式HPへ

エアラインパイロットコースを設置している大学、航空学科を開設している大学、管制官を目指す大学校、整備関係や客室乗務員コースを持つ専門学校など、さまざまな航空分野に関する航空スクールが一堂に会し、入学選抜方法、授業内容、学生生活、学費、取得できる資格、卒業後の進路などに関する情報をまとめて手に入れることができるイベントです。

開催場所 **航空科学博物館** 〒286-1608 千葉県山武郡芝山町岩山111-3
TEL 0479-78-0557 <http://www.aeromuseum.or.jp>

●ANA お仕事体験教室

航空機の誘導等、空港のお仕事を模擬体験できるイベントを開催します。
普段空港を利用するときには、なかなか見ることのできない空港の舞台裏のお仕事を体験できます。

- ・日 程：9月30日(土) 10:00～16:00
- ・料 金：入場料のみ：大人 700 円、中高生 300 円
こども(4 歳以上)200 円



●【募集】「こうくうキッズアート 2023」

①自由絵画部門

テーマ：「ひこうきの窓から見える風景」

飛行機に搭乗した時、窓から何が見えるかな？窓から見える素敵な風景をお待ちしております！

※画用紙の中にひこうきの窓枠を一つ描いて、窓の中に景色を描いてください。窓の形や大きさは自由です。(用紙:八つ切りサイズの画用紙・用紙の向き:縦のみ)

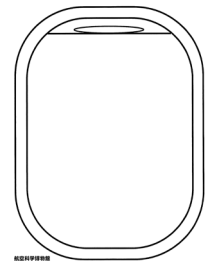

①自由絵画部門(イメージ図)

②カラーリング部門

ライト兄弟が初飛行に成功してから今年で 120 年。ライト兄弟が開発した「ライトフライヤー号」に色を塗ってみよう！

カラーリング部門の線画は当館の公式 HP よりダウンロード頂けます(7/1～)。あなただけのオリジナルライトフライヤー号をお待ちしております。(用紙: 4 A サイズ・コピー用紙・用紙の向き:横のみ)

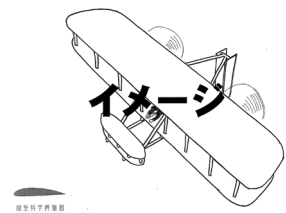

②カラーリング部門(イメージ図)

- ・募集期間：7月1日(土)～9月30日(土)
- ・展示期間：11月1日(水)～11月30日(木)
- ・展示場所：航空科学博物館「体験館」※予定
- ・申込方法：応募用紙、線画は7月1日より当館受付にて配布及び、HPから印刷していただけます。募集期間内に応募用紙に必要事項をご記入いただき、作品と一緒に博物館へご持参下さい。
また、郵送で博物館にお申し込みいただく場合は、2023年9月30日(土)必着でお願いいたします。送料はお客様ご負担となります。

-
- ・場 所：航空科学博物館／山武郡芝山町岩山 111-3
 - ・交 通：【電車】JR 成田駅東口から JR バス 2 番乗り場「航空科学博物館」行き
【車】東関東自動車道路成田 IC から約 1 5 分
 - ・U R L：<http://www.aeromuseum.or.jp>

お問い合わせ 航空科学博物館 TEL:0479-78-0557 / E-mail: info@aeromuseum.or.jp

●ガラスアートに挑戦！

「ガラスアート」は、ガラス板に鉛でできたリード線を描き、裏側からカラーフィルムを貼ってスタンドグラス風に仕上げるクラフトです。

スタンドグラスよりも簡単で安全に作れるので、初心者でも手軽に制作できるのが特徴です。

今回は基礎編で、ハガキが入るサイズのフォトスタンドを作りますが、色の組み合わせやデザイン線を工夫すれば、思いのままに自由にお気に入りの作品を制作することができます。

・日 程：9月9日(土) 10:00～15:00

・料 金：2,000円(税込)

・定 員：先着10名(小学生以下は保護者同伴)

・申込み：9月7日(木) 締め切り ※電話にて予約、定員になり次第締め切り

・持ち物：保険証(コピー可)・弁当・飲み物

・服 装：作業しやすい服装



●レンガ造りの窯で焼いた手作りピザを食べよう

館山野鳥の森にはレンガ造りの窯があります。

生地作りから始め、食材をトッピングし、家庭ではなかなかできないレンガの窯で焼いた、手作りの熱々ピザをお召し上がりいただきます。

また、生地の発酵を待つ間、スープも作りますので、ピザとスープで手作りのランチをお楽しみいただきます。

・日 程：9月23日(土・祝) 10:00～13:00

・料 金：1,600円(税込)

・定 員：先着12名(小学生以下は保護者同伴)

・申込み：9月21日(木) 締め切り ※電話にて予約、定員になり次第締め切り

・持ち物：保険証(コピー可)・飲み物・エプロン・三角巾(バンダナ)

・服 装：調理しやすい服装



・場 所：館山野鳥の森多目的ホール／館山市大神宮 553

・交 通：【電車】JR 内房線館山駅から JR バス安房神戸廻り安房白浜行「安房神社前」下車 徒歩5分

・U R L：<https://www.tateyamayachou.jp/>

・追 記：社会情勢により変更または中止になる場合がございます。詳しくは下記の管理事務所までお問い合わせください。

お問い合わせ 館山野鳥の森管理事務所 TEL 0470-28-0166 / FAX 0470-28-0187



鴨川市街地を中心とする神社7社の合同祭です。山車や屋台、神輿のほか、市指定無形民俗文化財の担ぎ屋台が市街地を賑やかに練り歩きます。

※内容は変更する場合があります。

- ・日 程：9月9日（土）・10日（日）
- ・会 場：旧鴨川町区域／鴨川市横渚（ほか）

お問い合わせ 鴨川市商工観光課 TEL：04-7093-7837



愛好家が育てた「ジャンボかぼちゃ」コンテストの千葉県大会は、「みんなみの里」を会場に行われます。第 14 回を迎えるコンテストの参加者は、毎年全国大会でも上位に入賞するほどの大物ぞろい。

千葉県代表は「日本一どてかぼちゃ大会（小豆島）」で 5 年連続優勝の記録を残しています。今年はどうなジャンボかぼちゃが登場するのかご期待ください。品種は、アトランティックジャイアント。長瓢箪競技会も同時開催。

- ・日 程：9月10日（日） 9：00～15：00 頃 ※受付 9：00～
- ・場 所：里の MUJI みんなみの里／鴨川市宮山 1696
- ・料 金：ジャンボかぼちゃ出展者 2,000 円
見学者は無料
- ・交 通：【電車】JR 外房線安房鴨川駅下車、「東京湾フェリー」または「平塚本郷」行きバスで
「みんなみの里」下車、又は鴨川駅よりタクシーで約 20 分

お問い合わせ （一社）鴨川市農林業体験交流協会 TEL: 04-7099-8033

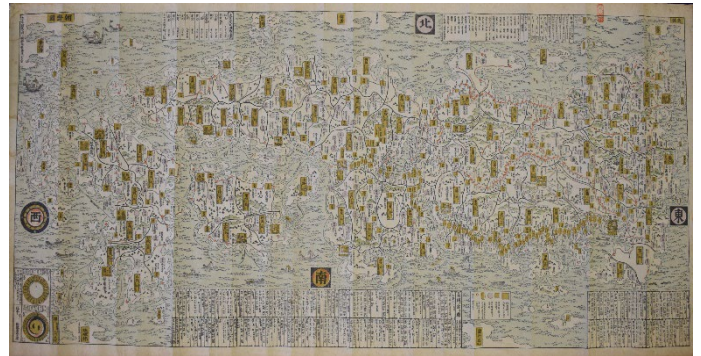
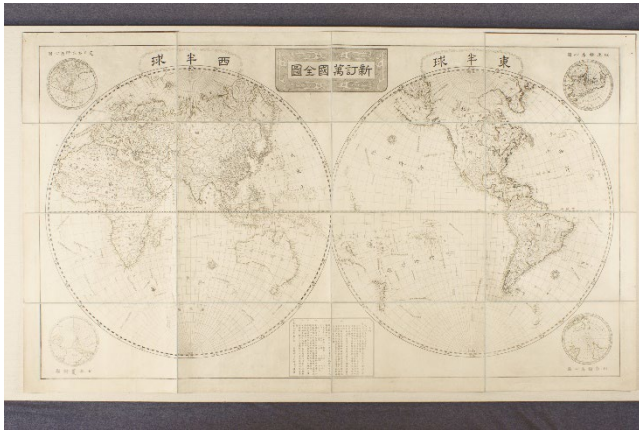

伊能忠敬とその測量隊が製作し、幕府に提出された『大日本沿海輿地全図』は、日本の歴史上初めて、全国を統一された基準・方法で測量を行った結果に基づいて描かれた日本地図でした。忠敬らの製作した地図には、提出用の正本と控用の副本がありましたが、正本は明治6年（1873）に、伊能家に保管されていた副本は大正12年（1923）にそれぞれ焼失してしまいます。伊能図が焼失してから100年目に開催となる、今年の特別展の目玉となるのが、新たに存在が確認された伊能小図『實測輿地圖（じっそくよちず）』（ゼンリンミュージアム所蔵）です。

特別展では、『實測輿地圖』を中心に、江戸時代に製作された国内外の古地図を展示し、絵図や地図の中に“描かれた日本”を紹介します。

【関連イベント】

●ギャラリートーク

担当学芸員による展示解説を行います。

日 程：9月18日（月・祝）、10月9日（月・祝）、11月3日（金・祝）14:00～14:25（予定）

場 所：伊能忠敬記念館展示室 ※事前応募不要

●関連講演

専門家による伊能図の講演を開催します。

日 程：10月21日（土）13:30～16:00（予定）

場 所：コンパス4F小野川ホール ※事前応募制。詳しくは広報香取9月号並びに記念館HPを確認ください。

・日 程：9月12日（火）～11月12日（日）

・時 間：9:00～16:30（16:00頃までに入館してください）

※休館日：毎週月曜（国民の祝日を除く）、12月29日～1月1日

・会 場：伊能忠敬記念館／香取市佐原イ 1722-1

・料 金：大人500円（450円）／小・中学生250円（200円）

※（ ）内は15人以上の団体料金 ※65歳以上の人は450円

・交 通：【電車】JR 佐原駅下車徒歩約15分

【車】東関東自動車道 佐原香取ICから約10分 国道51号線 山野辺交差点から約5分

・U R L：<http://www.city.katori.lg.jp/sightseeing/museum/>

お問い合わせ 伊能忠敬記念館 TEL 0478-54-1118／FAX 0478-54-3649



上総十二社祭り 例祭・神輿神幸祭／上総国一之宮 玉前神社

〔いすみ市・一宮町〕



「上総の裸まつり」とも称される「上総十二社祭り」は、一説によると、大同2年（807）創始といわれ、1200年以上の歴史と伝統を誇る房総最古の浜降り神事で、房総の代表的な「海のまつり」として、県の無形民俗文化財に指定されています。

由来は、玉前神社の祭神玉依姫命の一族が房総半島に上陸したゆかりの場所（玉前神社の祭神は、海に漂着した玉という説がある）釣ヶ崎（一宮町東浪見）で再会することに始まった、といわれています。九十九里浜の南端、釣ヶ崎海岸に、同社御祭神・玉依姫命たまよりひめのみことに縁のある一族の神々が再会する神輿神幸祭で、一宮町を中心に、近隣5市町村の広域から神輿が集まり、2500人程の男衆が神輿を担ぎ出し、玉前神社の神馬を始め、騎馬と大宮・若宮の2基の神輿が、各社それぞれに九十九里の大海原を背に渚を疾走し、9基の神輿が集結する光景は圧巻です。

・日 程：9月13日（水）

10:00 例祭 - 13:00 神輿発輿祭 - 15:00 釣ヶ崎海岸神輿集結 - 19:30 神輿還御祭

・場 所：いすみ市内、一宮町内

上総国一之宮 玉前神社～釣ヶ崎海岸／一宮町一宮 3048

・交 通：玉前神社 【電車 JR 外房線上総一ノ宮駅から徒歩約5分

【車】九十九里有料道路一宮出口から車で約5分

・U R L：玉崎神社社務所 <http://www.tamasaki.org>

上総十二社祭り保存会青年部 <http://jyuunisya.sakura.ne.jp/matsuri/>

お問い合わせ 玉前神社 TEL：0475-42-2711



※画像は、合同祭のものです

神輿の一斉かつぎや屋台の曳き回し、神輿の船渡しなどが4日間にわたり開催される秋の祭礼です。
漁師町ならではの力強いかけ声も魅力。

※2023年の合同祭は、中止となり、各地区ごとの祭礼のみとなります。

- ・日 程：9月15日(金)～18日(月・祝)
- ・会 場：勝浦地区、各区／勝浦市浜勝浦 ほか
- ・料 金：無料
- ・交 通：【電車】JR 外房線勝浦駅から徒歩約5分
【車】圏央道市原鶴舞インターから約40分

お問い合わせ 勝浦市観光商工課 TEL：0470-73-6641



BREW at the ZOO ～秋とビールと音楽と。あなたと楽しむ動物園～

「BREW at the ZOO」とは、全米各地の動物園で行われている「クラフトビールと音楽」を動物園で楽しもうというイベント。

「動物公園を子どもだけでなく、大人になっても楽しめる場所にしたい」というコンセプトのもとに行っています。数十種類のクラフトビールが味わえ、フード・スイーツなどのキッチンカーも多数出店！グルメと音楽を一度に味わえるのはこの期間だけ！

ビールを片手に動物公園で秋を感じてみませんか？

- ・ 日 程：9月16日～10月22日の土日祝日（9/16・17・18、9/23・24、9/30・10/1、10/7・8・9、10/14・15、10/21・22）
- ・ 場 所：千葉市動物公園中央広場 / 千葉市若葉区源町 280
- ・ 料 金：大人（高校生以上）700円、中学生以下無料
- ・ 交 通：【電車】千葉都市モノレール「動物公園」駅下車徒歩1分
JR千葉駅から千葉内陸バス「千葉市動物公園」駅下車徒歩1分
西千葉駅からバスで約15分、千葉駅からバスで約20分
- ・ U R L：<https://www.city.chiba.jp/zoo/index.html>

お問い合わせ

千葉市動物公園 TEL:043-252-1111（代表電話） / FAX: 043-255-7116

E-mail: dobutsu.ZOO@city.chiba.lg.jp



千葉県誕生 150 周年記念 成田伝統芸能まつり秋の陣／
成田山総門前広場及び成田山表参道 他〔成田市〕



今年で 10 回目を迎えるこのお祭りは、徳島の阿波おどりや岩手の盛岡さんさ踊り、秋田の竿燈まつり、熊本の山鹿灯籠踊りといった日本を代表する伝統芸能団体が成田に一堂に会し、華やかな踊りや、迫力満点のパフォーマンスを披露します。ぜひ、目の前で実物を鑑賞していただき、各地の伝統芸能の迫力と素晴らしさをご覧ください。

・日 程：9月16日(土)・17日(日)

・場 所：成田山総門前広場及び成田山表参道／成田市成田 1
成田市文化芸術センター なごみの米屋 スカイトウンホール
／成田市花崎町 828-11 スカイトウン成田 3 階

・交 通：成田山新勝寺

【電車】JR 成田駅又は京成成田駅下車徒歩約 15 分
成田市文化芸術センター・スカイトウンホール

【電車】JR 成田駅徒歩約 1 分、京成成田駅徒歩 2 分

・U R L：<http://www.nrtk.jp/enjoy/shikisaisai/traditional-performing-arts.html>

お問い合わせ

成田市シティプロモーション部観光プロモーション課

TEL: 0476-20-1540 / FAX: 0476-24-2185 / E-mail: kanpro@city.narita.chiba.jp



やわたんまち（安房国司祭 鶴谷八幡宮例大祭）／鶴谷八幡宮 他
〔館山市〕



安房神社をはじめとする近隣 10 社の神輿と 5 台の山車や御船が出祭する、平安時代から続く伝統ある安房地方最大のお祭りで、千葉県指定無形民俗文化財でもあります。

地元では『やわたんまち』として親しまれ、江戸時代から続く農具市や出店も立ち並びます。2 日間にわたる勇壮な祭りは大勢の人出でにぎわいます。

・日 程：9月16日（土）・17日（日）

・会 場：鶴谷八幡宮・館山市内

・交 通：【電車】JR 館山駅から徒歩約 15 分

※祭り開催中は交通規制が敷かれますので、公共交通機関をご利用ください。

・U R L：<https://tateyamacity.com/archives/311>

（館山市観光協会 HP やわたんまち 概要紹介ページ）

お問い合わせ 鶴谷八幡宮 社務所 TEL：0470-22-1258



敬老の日特別優待／鴨川シーワールド〔鴨川市〕

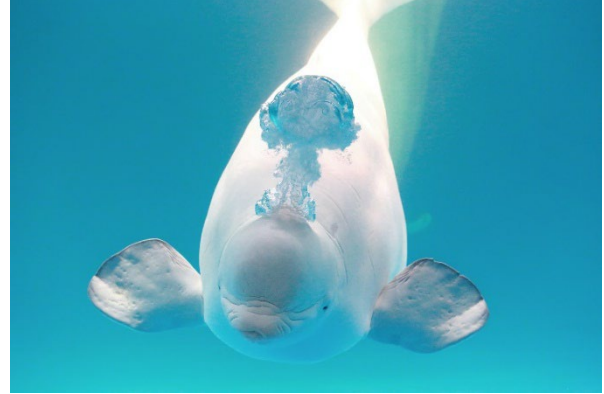

鴨川シーワールドでは9月16日（土）、18日（月・祝）の2日間、60歳以上のお客様を対象に「敬老の日特別優待」を実施します。

・日 程：9月16日（土）・18日（月・祝）

※優待内容

【千葉県民のお客様】通常料金 2,700 円⇒無料

【県民以外のお客様】通常料金 2,700 円⇒1,650 円

※優待条件

【千葉県民のお客様】チケット窓口で住所・年齢を証明するものをご提示ください。

【千葉県民以外のお客様】チケット窓口で年齢を証明するものをご提示ください。

・場 所：鴨川シーワールド／鴨川市東町 1464-18

・交 通：【電車】JR 安房鴨川駅から無料送迎バスで約 10 分。

JR 東京駅から「特急わかしお」で約 2 時間。

東京駅からアクアライン高速バス「アクシー号」で約 2 時間

千葉駅から高速バス「カピーナ号」で約 2 時間

・U R L：<https://www.kamogawa-seaworld.jp/>

お問い合わせ

鴨川シーワールドサービス課 TEL: 04-7093-4803 / FAX: 04-7093-4829



千葉県誕生 150 周年記念 やちまた落花生まつり 2023／

八街駅北口広場〔八街市〕



『落花生の郷』八街市で、この時期にしか味わうことのできない塩ゆでにした「おおまさり」の試食や、生の「おおまさり」の販売、八街産「千葉半立種」落花生の試食・販売、地元で採れた新鮮野菜など、八街市の特産品の販売を実施。

そのほかにも、八街中学校吹奏楽部による演奏や、やちまた PR 大使「落花生娘」によるライブなど、様々なステージイベントを実施します。

千葉県 PR マスコットキャラクターチーバくんや、八街市イメージキャラクターピーちゃんナツちゃん、八街駅南口商店街振興組合キャラクターぼっちくんも遊びに来るよ！

- ・日 程：9月17日（日）10:00～15:00（開会式 9:30 から）
- ・会 場：八街駅北口広場／八街市中央 1-1
- ・交 通：【電車】 JR 総武本線八街駅下車北口すぐ
【車】 東関東自動車道佐倉 IC から 30 分
東関東自動車道酒々井 IC から 25 分
千葉東金道路東金 IC から 35 分
- ・駐 車 場：あり。八街市役所にも駐車可、係員の誘導に従ってください。
- ・U R L：<https://www.city.yachimata.lg.jp/soshiki/20/37204.html>

お問い合わせ

やちまた落花生まつり実行委員会（八街市役所商工観光課内）

TEL 043-443-1405 E-mail: shoko@city.yachimata.lg.jp



※写真はイメージです。今年は場所を変更してお城を見上げる感じで開催いたします。

都心から 80 分「里見ゆかりの地」千葉県館山市で火の色一色の LED ランタンを打ち上げよう！

『南総里見まつり』という一日限りのイベントから年間通しての観光キャンペーンとして昨年生まれ変わった『里見のまちづくり』昨年度好評だった「ランタンナイト」の今年度 2 回目が行われます！今年度は市内外から募集を行います！

館山城のライトアップを見上げながら火の色一色の LED ランタンを一齐に打ち上げます。願い事を書いたランタンと館山城の幻想的な雰囲気ぜひお楽しみください。

・日 程：9月23日（土・祝）17：15～18：45

10月29日（日）開催予定 ※詳細が決まり次第 HR が更新されていきますのでご確認ください

・会場：城山公園芝生広場／館山市館山 362

千葉県南総文化ホール／館山市北条 740-1 ※悪天候時

・料金：1 基 5,980 円・2 基 9,980 円 ※スタッフ参加代 500 円

・交通：【電車】JR 館山駅東口から

JR バス関東：「洲の崎方面」行き、約 10 分、「城山公園前」下車

館山日東バス：「館山航空隊」行き、約 10 分「城山公園前」下車

【車】富津館山道路 富浦インターチェンジから、国道 127 号経由 8km。約 20 分

・会場 URL：城山公園 HP：<https://tateyamacastle.jp/>

千葉県南総文化ホール HP：<https://www.cbs.or.jp/nanso/access>

・詳細・申し込み：里見のまちづくり HP：<https://tateyamacity.com/satomi/#rantan>

お問い合わせ

里見のまちづくり実行委員会事務局（館山市観光協会内）

TEL：0470-22-2000



第50回南房総市ロードレース千倉大会／南房総市千倉漁港広場 〔南房総市〕



太平洋のさわやかな海風を感じることができる海岸線のコースです。毎年 3,000 人ほどのランナーが出場する歴史ある大会です。ハーフマラソン、10 km、5 km コースの 3 つから選ぶことができ、観光スポットとして人気の「ちくらアートな海の散歩道」を楽しみながら走ることもできます。

※申込は、7 月 20 日に締切りしました。

- ・日 程：9月23日（土・祝）
- ・場 所：南房総市千倉漁港広場／南房総市千倉町平館 763-11
- ・料 金：ハーフ→5,000 円、10km・5km → 4,000 円
- ・交 通：【電車】JR 内房線千倉駅から徒歩約 30 分（千倉駅から無料シャトルバスあり）
【車】館山自動車道富浦 IC より約 30 分
- ・U R L：https://www.mboso-etoko.jp/cgi-bin/co_kaniHP/info.asp?uid=3230

お問い合わせ

第 50 回南房総市ロードレース千倉実行委員会事務局

TEL: 0470-46-2964 / E-mail: sports@city.minamiboso.lg.jp



十数基の神輿が一斉に海へとかつぎこまれ、もみあう"汐ふみ"が祭りのハイライト。勇ましく、雄々しく、神輿が海の中を駆け巡り、投げ上げられます。そして夕闇のせまる頃、花火を合図に大原小学校校庭に集まり、神輿を高く上げて別れを惜しむ"大別れ式"。海の男たちの情熱と優しさの両面を十分に感じるこの祭りには熱心なファンも多く、毎年多くの観衆でにぎわいます。関東随一とも言われる、大原はだか祭り。強烈な感動が、心の中を駆けぬけていくようです。

・日 程：9月23日（土・祝）・24日（日）

・場 所：大原海水浴場（汐ふみ）・大原小学校（大別れ式）

・料 金：無し

・交 通：【電車】JR 外房線大原駅

【車】圏央道 市原鶴舞 IC～国道 297 号線、国道 465 号線を通って、約 45 分

九十九里有料道路一宮 IC～九十九里ビーチライン、国道 128 号線を通って、約 20 分

・U R L：いすみ市観光協会 <http://www.isumi-kankou.com>

お問い合わせ

いすみ市観光協会（水産商工観光課内）

TEL：0470-62-1243／FAX：0470-63-1252(代)



かいうんやくよけさいとう おおごまく
開運厄除 柴灯大護摩供 / 成田山新勝寺 (成田市)



柴灯大護摩供とは、野外で修する御護摩祈祷で、皆さまの願いが込められた護摩木をお焚き上げします。

儀式の途中、山伏や僧侶の指導のもと火渡り修行を行います。合掌し、お不動さまのご真言をお唱えしながら熱さの残る灰の上を渡ることにより、無病息災・心願成就を祈ります。

◇特別護摩木 初穂料 500 円 お名前とお願い事を記入いただき、儀式の中で僧侶がお焚き上げします。

- ・日 程：9月24日(日) 11:30 ※小雨決行
- ・場 所：成田山新勝寺 / 成田市成田1
- ・料 金：無料
- ・交 通：【電車】JR 成田駅・京成成田駅より徒歩約 10 分
- ・U R L：<https://www.naritasan.or.jp>

お問い合わせ 成田山新勝寺 TEL: 0476-22-2111



疾走する馬上からの的を目掛けて矢を放ち、翌年の稲作の豊凶適種を占う吉保八幡神社の祭礼神事で、県の無形民俗文化財に指定されています。

この流鏝馬は、鎌倉時代までさかのぼるとも、安房国の国主・里見家が領民に武芸を広めようとして行われたものが始まりだとも言われています。的は、早稲・中稲・晩稲の稲の品種を意味し、長さ約 5 m の竹の先に取り付けられた 1 m 四方の板で、直線約 200m の馬場に 3 か所置かれます。「称宣」と呼ばれる射手が合計 9 本の矢を放ち、その矢の当たり具合から豊作・凶作・適種を占います。

- ・日 程：9月24日(日)
- ・場 所：吉保八幡神社／鴨川市仲 253
- ・料 金：無料
- ・交 通：【電車】JR 外房線安房鴨川駅から鴨川日東バス約 20 分「きつぽ 吉保」下車

お問い合わせ 鴨川市郷土資料館 TEL: 04-7093-3800



四季を通じて、田植え、稲刈り、そら豆・枝豆・とうもろこし・落花生・さつまいも等、首都圏とは思えない自然に囲まれた畑で、旬の野菜の収穫体験を実施しています。採れたての野菜は味も格別です。今回は、「落花生・さつまいも」です。農家さんからの説明やレクチャーもあり、楽しく収穫体験ができます。

- ・日 程：① 10月7日(土)・8日(日)・9日(月・祝)
② 9月30日(土)・10月1日(日)・14日(土)・15日(日)・21日(土)・22日(日)
- ・場 所：①石井農園／柏市箕輪 ②鹿倉農園／柏市柳戸
①②共通 9:00～10:30、10:30～12:00
- ・料 金：入場料 1組(5名まで) 1,000円
体験料 落花生 1区画(2kg) 3,000円
さつまいも 1区画(5株) 3,000円
- ・交 通：【車】常磐道柏ICから約40分
- ・持 ち 物：長靴、手袋、汚れてもよい服装
- ・申込方法：9月1日(金)9:00～ 農菜土(鹿倉農園)HPで ※各回先着80名(先着順)
- ・U R L：<https://www.no-side-kashiwa.com/>

お問い合わせ 農菜土(鹿倉農園) TEL/FAX: 04-7137-7318



秋のまつり、トピックス展「千葉の行商－小さなからだと大きなカゴと－」

／千葉県立房総のむら〔栄町〕

●秋のまつり



「秋の収穫への感謝」をテーマに、無形文化財の演武、大道芸、伝統的な技の実演や体験などを行います。子どもから大人まで楽しめる企画が盛りだくさん！

・日 程：9月30日（土）・10月1日（日） 9：00～16：30

●トピックス展「千葉の行商－小さなからだと大きなカゴと－」

（八千代市提供）



関東大震災以降、京成電車や成田線などの列車に乗り、東京へ食料を背負って行商に行く農家の女性たちの姿が多く見られました。物流や地域の発展とともに移り変わってきた行商の歴史・現状を写真や聞き取りをもとに紹介します。

・日 程：9月23日（土・祝）～11月12日（日）

・場 所：千葉県立房総のむら／印旛郡栄町龍角寺 1028

・料 金：一般 300 円、高・大学生 150 円、

中学生以下・65 歳以上の方・障害者手帳をお持ちの方と介護者 1 名は無料

・交 通：【電車】JR 成田駅西口 4 番乗り場から「竜角寺台車庫」行きバス（約 20 分）で
「竜角寺台 2 丁目」下車、徒歩約 10 分

【車】東関東自動車道「成田 IC」から成田市街へ直進約 3 km、土屋交差点を栄方面へ直進約 7 km

・U R L：<http://www2.chiba-muse.or.jp/MURA/>

お問い合わせ

千葉県立房総のむら TEL: 0476-95-3333 / FAX: 0476-95-3330

E-mail: mura@chiba-muse.or.jp



第 10 回の節目を迎える市原市最大のお祭りである「上総いちはら国府祭り」を、市制施行 60 周年記念事業として 4 年ぶりに開催します。

上総いちはら国府祭りは、市の魅力を市内外に発信し、多くの方々に訪れていただくことで、賑わいを創出するとともに、市原市に対する誇りや郷土愛を育むことを目的とした本市最大の祭りです。練り踊りやよさこいを始めとしたイベントに加え、100 を超える店舗の出店など、2 日間で 18 万人以上の来場を見込まれています。

- ・ 日 程：9 月 30 日（土）・10 月 1 日（日） 12:00～20:00
- ・ 会 場：上総更級公園、アリオ市原内サンシャインコート（屋外）、上総大路及び夢ホール
- ・ 料 金：無料（一部有料あり）
- ・ 交 通：【電車】内房線五井駅からシャトルバスで約 10 分
 【車】臨時駐車場（市原市役所駐車場及び防災センター駐車場）を御利用ください。
- ・ U R L：<https://ichihara-fes.com/>

お問い合わせ

上総いちはら国府祭り実行委員会事務局（市原市観光・国際交流課内）

TEL: 0436-23-9755／E-mail: kokufu@city.ichihara.lg.jp



房総の名山鋸山は、鋸南町と富津市の境にあり、北側の斜面はハイキングルート、南側の斜面は日本寺の境内となっており、年間をとおして多くの観光客が訪れています。

今回は、石切り場跡地に立つ百尺観音の前で千葉県誕生 150 周年記念事業「鋸山・日本寺コンサート」を開催します。

天然の石切り場跡地を反響板に見立て、鋸南中学校吹奏楽部や鴨川少年少女合唱団に演奏していただきます。コンサートをとおして多くの人々の心に鋸山の歴史、文化、魅力ある資源を次世代に向けて発信していきます。

-
- ・日 程：9月30日（土） 13：00～14：45 ＊荒天の場合 10月1日（日）
 - ・会 場：鋸山・日本寺百尺観音前広場／鋸南町元名
 - ・料 金：無料 ＊但し鋸山・日本寺拝観料が別途かかります。 大人 700 円 小人 400 円
 - ・交 通：【電車】JR 内房線浜金谷駅から徒歩約 10 分。鋸山ロープウェイに乗車し、鋸山西口管理所から徒歩 3 分
 - 【車】国道 127 号線から鋸山観光自動車道で東口駐車場へ（東口管理所から徒歩 35 分）又は鋸山登山自動車道（有料）で西口駐車場へ（西口管理所から徒歩 3 分）
 - ・U R L：<http://www.town.kyonan.chiba.jp/>

お問い合わせ

鋸南町教育委員会 TEL：0470-55-2120 / FAX：0470-55-1585

E-mail：kyoui@town.kyonan.chiba.jp



千葉県誕生 150 周年記念事業 「日西墨友好の絆記念事業」

／月の沙漠記念館前広場〔御宿町〕



御宿町には、1609年9月30日、スペインの帆船サンフランシスコ号が嵐によって御宿沖で座礁、岩和田海岸に漂着した317名を村民が総出で救助にあたり、着物や食料を提供、その後、一行は当時の大多喜城主を介して、徳川家康や2代将軍の秀忠と謁見、翌年には無事メキシコへ帰港したという史実があります。この先人の偉業、博愛の精神は日本・スペイン・メキシコ合衆国との固い友好の起源であり、この友好の絆を後世に伝えるため、9月30日を「日西墨友好の絆記念日」として制定しています。本年は千葉県誕生150周年記念事業とあわせて「日西墨友好の絆記念事業」として、史実の伝承と更なる友好の絆を深めるため、日本・スペイン・メキシコ合衆国の代表的な音楽・演奏によるコンサートによる音楽の交流などが行われます。

- ・日 程：9月30日（土）
- ・会 場：月の沙漠記念館前広場（特設ステージ）／夷隅郡御宿町六軒町 505-1
- ・料 金：見学無料
- ・交 通：【電車】JR 御宿駅から徒歩約7分
【車】館山自動車道～市原鶴舞 IC 出口から約40分
- ・U R L：<https://www.town.onjuku.chiba.jp/sub4/3/>

お問い合わせ

御宿町産業観光課 TEL：0470-68-2513／FAX：0470-68-3293

E-mail: kankou@town-onjuku.jp



君津市民花火大会は、君津市民ふれあい祭りの一環として亀山湖で開催される花火大会です。

亀山湖は小櫃川にあるダム湖で、大自然をバックに澄んだ空気の中、打ち上げられる花火の音が山間部に反響し、とても迫力があります。今年は、4年ぶりの開催で悪疫退散の祈願を込めた大玉（尺玉・8寸玉）をメインに約30分間の打ち上げとなります。亀山湖の湖面と夜空を彩るゴールデンカーテンも必見となっています。

・日 程：9月30日（土）（荒天時は10月9日（月・祝）に延期）

・会 場：川俣 亀山ダム湖畔

・料 金：なし

・交 通：【電車】JR久留里線上総亀山駅から徒歩約7分

【車】館山自動車道木更津東 IC より久留里街道鴨川方面、465号線経由。亀山観光案内所まで
所要時間30分程度

・U R L：

https://www.city.kimitsu.lg.jp/soshiki/24/58334.html?fbclid=IwAR0JrmDvHD7U3rYDd3CDvh1s_txh-4aOS_A2bNrKQXdEsvvn4cr2FJ2qt10

お問い合わせ 君津市観光協会亀山支部 TEL：0439-39-3525



がうらっこ未来 ^{キャンパス} CANvas ～ SODE JOB & ART ～

／袖ヶ浦フォレストレースウェイ〔袖ヶ浦市〕

千葉県誕生 150 周年記念事業「百年後芸術祭-内房総アートフェス-」連携事業として、仕事・アート・未来をテーマとした体験イベントを開催します。

仕事体験エリア、ワークショップエリア、飲食物販エリア、展示エリアにて、地域事業者を中心とした出展者により、子どもたちが体験・体感できる企画を実施しますので、ぜひお越しください。

《内容》

(1) プロの仕事が体験できる仕事体験エリア

※仕事体験エリアで 3 ブース体験した子どもには、会場内でのみ使える金券（配布数上限あり）を報酬として配布予定です。

(2) アートや未来に関連した体験ができるワークショップエリア

(3) 飲食物販エリア

(4) はたらく車を見たり乗ったりできる展示エリア

※イベントの詳細については HP にてご確認ください。

・日 程：9月30日（土）10:00～15:00 小雨決行/荒天中止/順延なし

・会 場：袖ヶ浦フォレストレースウェイ／袖ヶ浦市林 348 番地 1

・交 通：【電車】JR 内房線袖ヶ浦駅から車で約 30 分

シャトルバス運行予定

※駐車場から会場までは距離があります。可能な限りシャトルバスでご来場ください。

・U R L：<https://www.city.sodegaura.lg.jp/site/artfes/>

お問い合わせ

袖ヶ浦市内房総アートフェス推進協議会事務局（袖ヶ浦市商工観光課内）

TEL：0438-62-3465 / FAX：0438-62-7485

E-mail：sode19@city.sodegaura.chiba.jp



千葉の酒フェスタ 2023 / 東京ベイ幕張ホール〔千葉市〕



千葉県内の蔵元が集い、100種類以上の地酒が味わえる年に一度の大試飲会です。今年は17蔵元が地酒（清酒・焼酎・リキュール等）を披露致します。温暖な地域ながらも、清酒をはじめ、醤油・味噌・みりんなど「醗酵文化」が盛んな千葉県ならではの、個性豊かな「千葉の地酒」を存分にお楽しみいただけます。

- ・出品酒の一例：地元千葉県産米を使った千産千消の酒、秋限定販売酒
- ・有料試飲コーナーでは、大吟醸等の高級酒、希少な熟成酒、お酒を使用した大人のスムージーもお試いただけます。
- ・お燗器メーカー「サンシン」による燗酒体験コーナー
- ・お土産品コーナーには道の駅発酵の里こうざき・道の駅和田浦 WA・O!・青柳食品も出展！
- ・Miss SAKE2023 準グランプリ・千葉県代表齋藤ひかりさんも来場。豊富なお酒の知識で場を盛り上げます。

出展予定銘柄：甲子／長命泉／旭鶴／福祝／東魁盛／聖泉／寿萬亀／稲花／腰古井／鳴海／大多喜城／木戸泉／岩の井／舞桜／東薫／仁勇・不動／勝鹿

蔵元と直接お話ししながらお酒を楽しめる機会ですので、ぜひ会場へお越しください。

なお、お酒のイベントの為、20歳以上の方に参加は限られます。20歳未満の方は保護者の同伴があっても入場をお断りいたします。飲酒運転は犯罪です、絶対にやめましょう。また、会場内への食べ物の持ち込みはお断りします。

- ・日 程：10月7日（土） 第1部：14:30～16:30 / 第2部：17:30～19:30
- ・場 所：東京ベイ幕張ホール／千葉市美浜区ひび野 2-3
- ・料 金：入場券事前購入制 3,000円（eプラスにて販売）★当日券の販売はありません。
「ちばの【酒】購入チケット」（1,000円）付き
チケット購入 URL：<https://eplus.jp/sf/detail/3893890001-P0030001>
- ・交 通：【電車】JR京葉線海浜幕張駅から海側に徒歩約10分
【車】お酒のイベントの為、お車を運転してのご来場はご遠慮ください。
- ・U R L：<https://chiba-sake.jp/>

お問い合わせ 千葉県酒造組合 TEL: 043-222-0686（平日 9:00～17:00）



そでがうらまつり～アレワイサノサ～／袖ヶ浦駅北口エリア〔袖ヶ浦市〕

SODEGAURAMATSURI

2023 / 10 / 14 SAT

第2回

開催
決定



「そでがうらまつり
来ないか？」

AREWAISANOSA

昨年10月にはじめて開催した「そでがうらまつり～アレワイサノサ～」が、今年も10月14日（土）に開催することが決定しました。今年、まつり用に氣志團に制作してもらった、袖ヶ浦を盛り上げるオリジナル楽曲「袖ヶ浦音頭 II」による踊り企画も実施予定です。

袖ヶ浦の魅力が詰まった「そでがうらまつり～アレワイサノサ～」に、ぜひお越しください！

《内容》

(1) みんなで踊ろう!～「袖ヶ浦音頭」・「袖ヶ浦音頭 II」～

伝統ある袖ヶ浦市の踊り楽曲として、昭和48年に制作された「袖ヶ浦音頭」に加えて、今年、ロックバンド氣志團が制作した「袖ヶ浦音頭 II」の2曲で踊る、まつりのグランドフィナーレを飾るメイン企画です。

(2) ステージパフォーマンス

駅前の広場やロータリーをステージに、音楽やダンス、地域の伝統芸能など様々なパフォーマンスがまつりを盛り上げます。

(3) 飲食出店

公園内に設置する飲食エリアのほか、キッチンカーも集結し、個性豊かな袖ヶ浦のグルメをお楽しみいただけます。

(4) 体験ブース・ワークショップ

昔遊び、スポーツ、ものづくりなどを体験するワークショップや、企業・団体による展示・PRブースを募集し、誰もが楽しめる体験型のエリアを設けます。

・日 程：10月14日（土）※予備日10月15日（日）

10:30～19:30（予定）※雨天・荒天時は予備日に延期（再延期はなし）

・場 所：袖ヶ浦駅北口ロータリー、袖ヶ浦駅北口拠点広場、袖ヶ浦駅海側地区近隣公園、市道袖ヶ浦駅北口線（公園前通り）

・交 通：【電車】JR 内房線袖ヶ浦駅下車 ※公共交通機関でご来場ください

・U R L：<https://www.city.sodegaura.lg.jp/site/sodefes/>

袖ヶ浦ふるさとまつり実行委員会事務局（袖ヶ浦市商工観光課内）

お問い合わせ

TEL：0438-62-3465 / FAX：0438-62-7485

E-mail：sode19@city.sodegaura.chiba.jp



コキアの谷／東京ドイツ村〔袖ヶ浦市〕



1万5千㎡、1万5千株のコキアの谷、新緑コキアからモコモコ育った姿はかわいらしく、広大な斜面一帯に植えられたその景色はミニチュアの森のよう。反対側にある遊歩道から見渡す絶景も是非ご覧ください。

- ・日 程：新緑 7月中旬～9月下旬
紅葉 10月上旬～10月中旬
- ・場 所：東京ドイツ村／袖ヶ浦市永吉 419
- ・料 金：東京ドイツ村入園料 大人 800円 子供 400円（4歳～小学生）
- ・交 通：【電車】JR千葉駅より「カピーナ号」で約40分
JR内房線袖ヶ浦駅からバス又はタクシーで約35分
【車】館山自動車道 姉崎袖ヶ浦ICから3Km 約5分
- ・U R L：<http://www.t-doitsumura.co.jp>

お問い合わせ

東京ドイツ村 TEL: 0438-60-5511 / FAX: 0438-75-7068

E-mail: main@t-doitsumura.co.jp



- ・日 程：10月上旬～10月中旬
- ・場 所：富田さとにわ耕園／千葉市若葉区富田町 711-1 周辺
- ・交 通：【電車】千葉都市モノレール千城台駅からおまごバス富田町原田池下車徒歩 1 分・富田新田下車
徒歩 10 分・さらしなバス富田町①下車徒歩 13 分
- ・U R L：<https://www.facebook.com/tomitakouen/>

お問い合わせ 富田さとにわ耕園 TEL：043-226-0022



やちよ彼岸花まつり／村上緑地公園内（ワイワイ広場）
〔八千代市〕



9月16日（土）と17日（日）の二日間は、イベントを開催し、近隣の小中学校の吹奏楽や和太鼓・ダンス・やっちの応援歌などの多彩な催し物を開催いたします。

また、やちよ彼岸花まつり開催期間中は、キッチンカーの出店などを予定しております。

-
- ・日 程：9月16日（土）～24日（日）
 - ・場 所：村上緑地公園内（ワイワイ広場）／八千代市村上 901-2
 - ・料 金：無料
 - ・交 通：【電車】東葉高速鉄道または京成電鉄の勝田台駅北口から「村上団地」行きのバスで「村上団地第一バス停」下車すぐ
【車】国道16号線の村上団地交差点を村上団地方面に曲がり、4つめの信号を左折し、道なりに1.3kmほど進んだ右側

お問い合わせ （公財）八千代市地域振興財団 TEL：047-458-6446

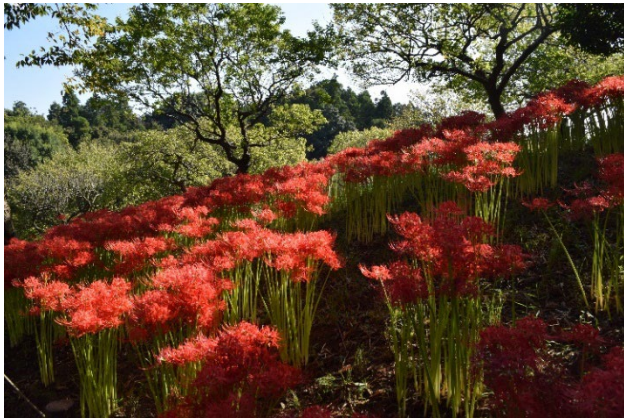

あけぼの山農業公園では、9月中旬にヒガンバナの開花が始まり、9月下旬に見頃をむかえます。カフェ&BBQ施設「あけぼのビーチパーク」向かいの斜面林を中心に、赤い花で覆われた幻想的な景色をお楽しみいただけます。

- ・ 期 間：9月下旬
- ・ 場 所：あけぼの山農業公園／柏市布施 2005-2
- ・ 料 金：入場料、駐車場料金 無料
- ・ 交 通：【電車】JR 常磐線我孫子駅北口から阪東バス「あけぼの山農業公園」行き「終点」
下車徒歩約1分又は、「あけぼの山公園入口」行き「終点」下車徒歩約7分
【車】常磐道柏 IC から公園まで約8km （約20分）
- ・ U R L：<https://www.akebonoyama-nougyoukouen.jp/>

お問い合わせ あけぼの山農業公園 TEL：04-7133-8877



味覚狩り

※気候により、生育状況が異なりますので、あらかじめご確認のうえ、お出かけください。

高根ぶどう園（千葉市）／ブドウ

- 期 間：8月中旬～9月中旬 ※ 金曜日定休日
- 場 所：千葉市若葉区高根町 1009 番地近く ※カーナビ等では番地で検索してください。
- 問合先：TEL 090-3408-2100

竹之内果樹園（市川市）／梨・栗

- 期 間：梨の直売：8月上旬～2ヶ月位
栗ひろい：9月上旬～10月上旬
- 時 間：10:00～12:00、13:00～16:00
- 料 金：参加費用はお問い合わせ下さい。
- 場 所：市川市大町 266
- 問合先：TEL: 047-337-8933

鎌ヶ谷市観光農業組合（鎌ヶ谷市）／梨・ブドウ

※ 各園によって内容が異なります。

- 期 間：梨／8月20日頃～10月上旬頃
ブドウ／8月15日頃～10月中旬頃
- 時 間：9:00～17:00
- 料 金：梨／〔食べ放題〕小学生以上 1,200 円、幼児（3歳以上）600 円
〔もぎとり・お持ち帰り料金〕各園品種によって異なります。
ブドウ／〔食べ放題〕小学生以上 1,200 円、幼児（3歳以上）600 円
〔お持ち帰り料金〕各園品種によって異なります。
- 品 種：梨／豊水・新高ほか
ブドウ／スチューベンほか

《くぬぎ山駅周辺》

名称	所在地	問合先	内容
小川園	鎌ヶ谷市くぬぎ山 4-4-3	047-385-5071	梨狩り・梨直売・ブドウ狩り・ブドウ直売
初清園	松戸市串崎新田 215	047-386-7012	梨狩り・梨直売・ブドウ狩り・ブドウ直売
中野梨園	鎌ヶ谷市初富 21-7	047-443-7545	梨直売
くぬぎ山園	鎌ヶ谷市初富 29	047-443-1599	梨直売
山中梨園	鎌ヶ谷市初富 23-35	047-443-0089	梨直売・ブルーベリー直売・栗直売
初梅園	鎌ヶ谷市初富 88-2	047-404-2164	梨狩り・梨直売・ブドウ狩り・ブドウ直売
弓木田園	鎌ヶ谷市初富 97	047-445-8582	梨直売

《北初富・新鎌ヶ谷駅周辺》

名称	所在地	問合せ先	内容
梨の田中園	鎌ヶ谷市初富 230	047-443-9172	梨直売
水車園	鎌ヶ谷市初富 925	047-443-0763	梨直売
山口園	鎌ヶ谷市初富 345	047-443-5625	梨狩り・梨直売・ブドウ直売
大山園	鎌ヶ谷市初富 317	047-443-6714	梨直売
⑧園	鎌ヶ谷市粟野 117	047-444-6317	梨直売・ブドウ直売

《鎌ヶ谷大仏駅周辺》

名称	所在地	問合せ先	内容
中村園	鎌ヶ谷市鎌ヶ谷 4-9-47	047-444-2443	梨直売・ブドウ直売
石井テル園	鎌ヶ谷市鎌ヶ谷 7-8-69	047-443-1854	梨狩り・梨直売・ブドウ狩り・ブドウ直売

《中沢地区》

名称	所在地	問合せ先	内容
笠川園	鎌ヶ谷市中沢 1018	047-444-0055	梨直売
高橋園	鎌ヶ谷市中沢 476	047-444-3570	梨直売・ブドウ直売
川村梨園	鎌ヶ谷市中沢 375-2	047-443-1511	梨直売
秋元梨園	鎌ヶ谷市中沢 498	047-444-5800	梨直売
三橋園	鎌ヶ谷市中沢 121	047-444-3194	梨直売・ブドウ直売
ヨスケ園	鎌ヶ谷市中沢 714-2	047-444-3561	梨直売

- 問合せ先：TEL 047-445-1141 鎌ヶ谷市観光農業組合（鎌ヶ谷市農業振興課内）
- URL：http://kamagayasikankounougyoukumiai.info/

菅谷ぶどう園（香取市）／ブドウ

- 期 間：7月20日（木）～9月末 ※ 火曜日定休日
- 時 間：9:00～17:00
- 料 金：入場無料、品種により1kg1,000円～3,000円
※ 食べ放題なし
- 場 所：香取市岩部 1928-3
- 問合せ先：TEL: 0478-75-2683

平山ぶどう園（香取市）／ブドウ

- 期 間：8月15日（火）～10月末
- 時 間：8:30～16:00
- 料 金：入場無料、品種により1房2,000円～5,000円
- 場 所：香取市高萩 359-6
- 問合せ先：TEL: 0478-75-3663

塚本ファミリーぶどう園（香取市）／ブドウ

- 期 間：8月5日（土）～9月上旬
- 時 間：8:30～17:00
- 料 金：入場無料、品種により 1kg/1,000 円～
- 場 所：香取市大角 1778
- 問合先：TEL: 0478-79-29000

香取ぶどう店（香取市）／ブドウ

- 期 間：8月下旬～9月下旬
- 時 間：9:00～16:00
- 料 金：入園無料、収穫した分を量り売り。1kg1,000 円～2,000 円前後
- 場 所：香取市伊地山 458
- 問合先：TEL: 0478-59-1888

増田農園（香取市）／イチジク

- 期 間：8月中旬～10月中旬 ※ 要予約
- 時 間：10:00～17:00
- 料 金：1,000 円（お1人様5個摘み取り、試食付）
- 場 所：香取市扇島 1513
- 問合先：TEL: 090-3202-4347

ブルーベリー^{おとがり}大角（香取市）／ブルーベリー

- 期 間：7月下旬～
- 時 間：8:00～16:00
- 料 金：入園料 200 円（小学生以下無料。1kg 以上購入の場合、入園料無料）
持ち帰り 100g/250 円 ※価格は変動する場合がございます。
パック販売 100g/320 円・150g/490 円・1kg/2,000 円【ジャム用】
- 場 所：香取市大角 1802-119
- 問合先：TEL: 090-8588-7714

道の駅くりもと紅小町の郷（香取市）／落花生・サツマイモ

- 期 間：落花生/9月上旬～9月下旬予定
サツマイモ/8月上旬～10月下旬
※ 期間は変動する場合がございます。
- 時 間：9:30～15:00（12:00～13:00 除く） ※20名以上の場合要予約
- 料 金：落花生：郷の香/1株 200 円 詰め放題 小袋 1,000 円、中袋 2,000 円
おおまさり/1株 500 円
さつまいも：あまはづき/1株 300 円
ベニアズマ/1株 300 円
シルクスweet/1株 300 円
※収穫体験は2株から
- 場 所：香取市沢 1372-1
- 問合先：TEL: 0478-70-5151

鈴木農園（長柄町）／栗

- 期 間：8月中旬～（要問合せ）
- 時 間：要予約
- 料 金：要問合せ
- 場 所：長生郡長柄町山之郷 596-1
- 問合先：TEL 0475-35-3749

大和久農場（長柄町）／サツマイモ

- 期 間：10月～11月上旬 ※ 詳細要問合せ
- 時 間：要予約
- 料 金：要問合せ
- 場 所：長生郡長柄町山根 1 8 6 4
- 問合先：TEL 0475-35-3920

マザー牧場（富津市）／サツマイモ

- 期 間：9月中旬～10月下旬 ※作柄、天候により開催日・時間に変更になる場合があります。
- 時 間：平日／13：00～14：00、土日祝／9：00～
※ マザー牧場営業時間 平日9：30～16：30、土日・祝日9：00～17：00
- 定 員：先着200名（各日）
- 料 金：さつまいも掘り／体験料1人300円、4株1,000円 ※ 軍手付き
※ 入場料：大人（中学生以上）1,500円、小人（4歳～小学生）800円
- 場 所：マザー牧場 ウエスト農園／富津市田倉940-3
- 問合先：TEL 0439-37-3211
- U R L：<https://www.motherfarm.co.jp>

【千葉県誕生 150 周年記念事業「房総の海をめぐる光と影とアート展」】

●描かれた房総

房総半島を象徴する海の景色を中心として、房総の豊かな自然が画家たちによってどのように表現されてきたのかを、所蔵作品とモチーフとなったその地域の写真により紹介します。



富田通雄 《外房鵜原》

●クワクボリョウタ《コレクション・ネット》

クワクボリョウタ(1971～)は、電子機器をはじめ様々なメディアを使用して作品制作を行う、メディアアート界を牽引するアーティストです。本展では、千葉県誕生 150 周年を記念して、クワクボと千葉県のマスコットキャラクターであるチーバくんが掛け合いをしながら千葉県の地理、自然、産業、文化等さまざまな側面からリサーチを重ね、「房総の海」をテーマに、光と影によるインスタレーション作品を新規発表します。



【参考】クワクボリョウタ 《LOST#16》 Photo. 小牧寿里

※イベントの詳細等については施設 HP にてご確認ください。

- ・ 日 程：7月19日(水)～9月18日(月・祝)
- ・ 開館時間：9：00～16：30 (入場は16：00まで)・(初日のみ10：00開場)
金・土・祝前日は、19：30まで (入場は19：00まで)
- ・ 休 館 日：月曜日(ただし、9月18日は開館)
- ・ 料 金：一般500円、高校生・大学生250円
※65歳以上、中学生以下、障害者手帳をお持ちの方及び介護者1名は無料
- ・ 場 所：千葉県立美術館／千葉市中央区中央港1-10-1
- ・ 交 通：【電車】JR京葉線または、千葉都市モノレール千葉みなと駅徒歩約10分
- ・ U R L：<http://www2.chiba-muse.or.jp/ART/>

《期間中の催し物》

- (1) 対話型鑑賞教室 第4回 常設彫刻 9月9日(土) ①11:00～12:00、②13:30～14:30
- (2) 美術館の作品と仲良くなろう！ ―彫刻ピカピカ大作戦―
9月10日(日) 13:00～15:00

お問い合わせ 千葉県立美術館 TEL 043-242-8311 / FAX 043-241-7880

◎生態園トピックス展「舟田池の生きもの」



舟田池に生息するモツゴ

生態園の中に位置する舟田池は都市の中に残っている貴重な池です。舟田池には多くの生物が生息し、互いに様々な影響を受けながら生活しています。今回は魚を主役とした舟田池の生態系を紹介します。

日程：9月12日（火）～11月26日（日）

◎講座・観察会・イベント等のご案内

- ・ 講座 水槽栽培の水草を触って比べよう

野生絶滅した水草を土に眠るタネから蘇らせリビングコレクションとして栽培している現場をご案内します。

日程：9月9日（土）13:30～15:30

場所：生態園・中央博物館 研修室

対象：どなたでも

（小学生以下の方が参加される場合には保護者の参加が必要）

定員：20名

料金：無料

申込：当日申込



- ・ 体験イベント 森の調査隊

ワークシートを使って生態園の中で答えを探すゲームです。1枚のシートができれば結果を報告。3種類のシートができれば、ペーパークラフトがもらえます。雨天中止。

日程：9月18日（月・祝）13:00～16:00

場所：生態園

対象：どなたでも（小学生以下の方が参加される場合には保護者の参加が必要）

定員：なし

料金：無料

申込：当日申込



・観察会 山の学校 162 秋の里の生きもの

房総丘陵の里山を歩き自然を観察します。幼児でも楽しめるのんびり観察会です。

日程：9月23日（土・祝）13:00～15:30

場所：君津市

対象：どなたでも

（小学生以下の方が参加される場合には保護者の参加が必要）

定員：40名

料金：保険料 50円

申込：事前申込（9月9日〆切）



・講座 セキツイ動物の比べ方

化石標本やレプリカ、ブタの頭骨などの観察から、セキツイ動物の骨格を比べます。参加者1組ずつ、標本を持ち帰れます。

日程：10月14日（土）10:30～12:00、13:30～15:00

場所：中央博物館 研修室

対象：小学生以上（小学生の方が参加される場合には保護者の参加が必要）

定員：各回 15組

料金：保険料・材料費 500円

申込：事前申込（9月30日〆切）



<申込方法>

※各行事の対象などの情報を必ずご確認ください。お申し込みください。

●当日申込の行事の場合

当日、開催時間前に集合場所へお集まりください。なお、状況によって整理券等を配布する場合があります。

詳細は事前に博物館にお問い合わせいただくか、ウェブサイトでご確認ください。

●事前申し込みが必要な行事の場合

当館ウェブサイトからお申し込みください。

博物館2階のカウンターでも直接お申し込みいただけます。

往復はがきかファックスに以下の記入事項を記してお申し込みいただくこともできます。

- ・記入事項：行事名、行事番号、住所、氏名、年齢（学年）、電話番号、ファックス番号またはメールアドレス

※家族やグループで参加希望される方は、参加希望者全員について必要事項をご記入ください。

（同居のご家族の場合は、代表者以外は氏名と年齢だけで結構です。）

※往復はがきやファックスで複数の行事にお申し込みされる場合、行事ごとに別のはがきもしくはファックスでお申し込みください。

- ・申込期間：開催日の1か月前から2週間前まで必着。

- ・結果連絡：応募者が定員を超えた場合は抽選となります。開催日の1週間前には、抽選結果をご連絡いたします。

当選の場合は、当日の詳細情報も併せてお知らせいたします。

※開催日1週間前を過ぎても連絡がない場合は、お手数ですが当館教育普及課（電話 043-265-3776）までお問い合わせください。

-
- ・場 所：千葉県立中央博物館／千葉市中央区青葉町 955-2
 - ・開館時間：9：00～16：30（入館は16：00まで）
 - ・休 館 日：月曜日（月曜日が祝日・振替休日にあたる時は、その翌平日）
9月24日（日）、9月27日（火）～9月30日（土）は、臨時閉館
 - ・料 金：博物館入場料 8月1日（火）～9月18日（月・祝）一般800円、高校・大学生400円
9月20日（水）～ 一般300円、高校・大学生150円
中学生以下及び65歳以上、障害者手帳をご提示の方及び介護者1人は無料
生態園はどなたでも無料でご観覧いただけます。
 - ・交 通：【電車】JR千葉駅東口の7番乗り場から京成バス「千葉大学病院」「南矢作」行きのいずれかに
乗り、約15分
JR千葉駅東口の6番乗り場からちばシティバス「川戸都苑」行きに乗り、約15分
JR蘇我駅東口の2番乗り場から小湊鐵道バスまたは千葉中央バス「千葉大学病院」行き
に乗り、約15分
いずれの場合も「中央博物館」バス停で下車し、徒歩約7分
または、京成千葉寺駅から徒歩約20分
【車】京葉道路・松ヶ丘IC出口から大網街道を千葉市街方面へ向かい、ハーモニープラザ
交差点を右折、矢作トンネル東交差点を右折し、「県立青葉の森公園 北口駐車場」を
目指してください。
 - ・U R L：<http://www.chiba-muse.or.jp/NATURAL/>

お問い合わせ

千葉県立中央博物館 TEL：043-265-3111／FAX：043-266-2481

E-mail: kouhou_cbm@chiba-muse.or.jp



歴史講座の風景



下総国絵図（各郡石高一覧）（当館蔵）

● 歴史講座「古文書を読む（初級編）《3回連続》」

古文書によく出てくる基本的な単語や慣用句を読めるようにし、解説辞典の使い方を習得します。

・日 程：9月2日(土)、10月7日(土)、11月18日(土) 全3回 10:00～12:00

・場 所：集会室

・定 員：30名（連続で参加できる方）

・受講料：初回のみ200円

・申込み：8月2日(水)9時から電話で申込み受付（先着順）

● 千葉県誕生 150 周年記念企画展「地図は世につれ 人につれ」

戦いが無くなり、人々が泰平の世を謳歌した江戸時代には、実に多くの地図が作られました。地図は作成者の意図や使用する目的によってその大きさや範囲、掲載される情報が大きく変わります。本企画展では、そうした多くの地図が時代によって変化する土地の姿や、使う人によって変わる多様な地図、そこから垣間見られる人々の暮らしなどを読み取っていこうとするものです。

・日 程：9月29日(金)～11月26日(日)

・場 所：2階企画展示室

・入 場 料：一般200円、高校生・大学生100円、中学生以下65歳以上・障害者手帳をお持ちの方と介護者は無料

：〈企画展会期中〉一般300円、高校生・大学生150円

・休 館 日：月曜日（月曜日が休日に当たる場合は開館し、翌日休館。）

・場 所：千葉県立関宿城博物館／野田市関宿三軒家143-4

・交 通：【電車】東武スカイツリーライン（伊勢崎線）「東武動物公園」駅東口から朝日バス「境車庫」行き「新町」下車徒歩約15分

【車】圏央道 境古河ICから約13分、五霞ICから約15分、国道16号中里陸橋から25分、新4号バイパス幸手市菱沼交差点から約10分

・U R L：<http://www2.chiba-muse.or.jp/SEKIYADO/>

お問い合わせ

千葉県立関宿城博物館学芸課 TEL: 04-7196-1400 / FAX: 04-7196-3737

E-mail: sekiyadohaku@chiba-muse.or.jp



第 47 回千葉県移動美術館 読書へのいざない／

富里市立図書館〔富里市〕

●第 47 回千葉県移動美術館 読書へのいざない

千葉県立美術館の所蔵品から浅井忠や高村光太郎の作品を展示するほか、初めての図書館での開催という機会を生かし、図書館司書が展示作品にちなんで選んだ書籍も同時に展示します。

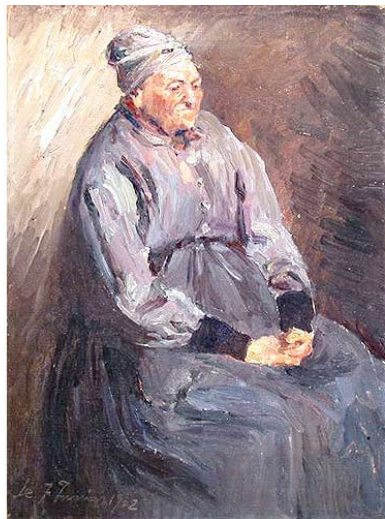

浅井 忠《農婦》

- ・日 程：9月1日（金）～9月27日（水）
- ・開館時間：火曜～木曜 9:30～18:00
金曜 9:30～19:00
土曜・日曜・祝日 9:30～17:00
- ・休館日：月曜日（ただし、9月18日は開館し、19日が休館）
- ・料 金：無料
- ・場 所：富里市立図書館／富里市七栄 653-1
- ・交 通：【電車】京成成田駅からバス約 30 分「富里中学校」下車。
【車】東関東自動車道 富里 IC から約 10 分
- ・U R L：<https://www.library.tomisato.chiba.jp/>

《期間中の催し物》

- （1）千葉県立美術館担当学芸員によるギャラリートーク
 - ①9月9日（土）10：30～
 - ②9月16日（土）10：30～

富里市立図書館

※千葉県移動美術館の詳細については、富里市立図書館ホームページでご確認ください。

お問い合わせ 富里市立図書館 TEL 0476-90-4646



令和 5 年度収蔵資料展「千葉県勝浦沖キンメ場の魚」他／ 千葉県立中央博物館分館 海の博物館〔勝浦市〕

◎令和 5 年度収蔵資料展「千葉県勝浦沖キンメ場の魚」

千葉県勝浦沖にはキンメダイを釣る漁場「キンメ場」があります。ここで漁獲された魚は60種に上り、30種を海の博物館発行の本に掲載しました。この展示では、本のページを拡大して、実物の魚類標本とともに紹介します。

・日程：7月15日（土）～9月3日（日）



キンメ場で漁獲されたヒレジロマンザイウオ

◎海の体験コーナー

体験交流員といっしょに、海の生きものにちなんだ簡単な工作を行います。

メニュー「コーラルプリントをしよう」

貝殻やサンゴなど、海に生きものたちの不思議な模様を布に写し取った作品を作ります。

- ・日程：9月2日(土)、9月16日(土)
- ・対象：3歳以上（小学生以下は保護者同伴）
- ・定員：6名先着順
- ・時間：①11:00～11:20、②13:30～13:50の2回
- ・材料費：50円

- ・場 所：千葉県立中央博物館分館 海の博物館／勝浦市吉尾 123
- ・開館時間：9:00～16:30（入館は16:00まで）
- ・休 館 日：月曜日（月曜日が祝日・振替休日にあたる場合は、その翌日）
- ・料 金：博物館入場料 一般 200円／高校・大学生 100円
中学生以下及び満65歳以上の方、障害者手帳をご提示の方及び介護者1名は無料
- ・交 通：【電車】JR外房線鵜原駅から徒歩15分、勝浦駅からタクシーで10分
【バス】JR外房線勝浦駅から小湊鉄道バス「勝浦市役所～勝浦駅～ミレーニア勝浦線」
「海中公園・海の博物館」下車1分
【車】圏央道・市原鶴舞ICから約1時間
- ・U R L：<http://www.chiba-muse.or.jp/UMIHAKU/>

お問い合わせ

千葉県立中央博物館分館 海の博物館 TEL：0470-76-1133／FAX：0470-76-1821

E-mail：umihaku@chiba-muse.or.jp