



2022年 千葉県観光情報6月号

【発表：2022.05.17】

(公社)千葉県観光物産協会

〒260-0015 千葉市中央区富士見 2-3-1 塚本大千葉ビル9階

TEL(043)225-9170/FAX(043)225-9198

【ご注意】令和4年5月10日現在の情報を掲載しています。
新型コロナウイルス感染症の感染拡大防止等のため、千葉県内の観光施設が
臨時休業や営業時間変更、イベントが中止・延期となる場合があります。
最新情報は、各施設・イベントの公式ホームページ等でご確認ください。

● おすすめ情報

No.	内 容	期日・期間	会 場	ページ
1	県民のいちばワクワクフェスタ 2022 ／幕張メッセ	6/12	千葉市	P1
2	ちばI・CHI・BA in 酒々井プレミアム・アウトレット ／酒々井プレミアム・アウトレット	6/19	酒々井町	P2
3	観光・交流拠点施設「末廣農場」グランドオープン	6/5～	富里市	P3

● 施設情報

No.	施設名	所在地	ページ
1	年間パスポートがさらにお得になりました／千葉市動物公園	千葉市	P4

● イベント

No.	内 容	期日・期間	会 場	ページ
1	天空七夕まつり／千葉ポートタワー	6/18～7/7	千葉市	P5
2	第16回下総・江戸川ツーデーマーチ／市川市スポーツセンター	6/26	市川市	P6
3	健康ボイストレーニング／ふなばしメグspa	6/1	船橋市	P7
4	6月のイベント／ふなばしアンデルセン公園	6/4・5 他	船橋市	P8～9
5	6月のイベント／ふなばし三番瀬環境学習館	6/11 他	船橋市	P10
6	旬の野菜の収穫体験／農菜土	7/2・3 他	柏市	P11
7	学制150周年記念写真展「柏の学校 I 小学校ができた」 ／パレット柏 柏市民ギャラリー	6/24～27	柏市	P12
8	桃もぎとり／小杉園	第1期：6/25～7/17 第2期：7/26～ なくなり次第終了	鎌ヶ谷市	P13

9	紫陽花まつり／宗吾靈堂	6/5～26の毎週日曜日	成田市	P14
10	花よめえ～ヤギの結婚式／成田ゆめ牧場	6/4・5	成田市	P15
11	関東の山車人形展 ／成田市文化芸術センター スカイトウンギャラリー	6/4～7/10	成田市	P16
12	うめえもん入梅いわし祭／銚子市内 他	6/1～7月末	銚子市 他	P17
13	プラチナアワー 他／白井市文化センター・プラネタリウム	6/4・9 他	白井市	P18
14	飯岡磯ガキ祭り／カントリーハウス海辺里	6/1～8月中旬	旭市	P19
15	トウモロコシ収穫体験／百笑園	6月上旬～7月下旬	館山市	P20

● ブルーベリー狩り

No.	内 容	会 場	ページ
1	【バイエリア】富田さとにわ耕園	千葉市	P21
2	【バイエリア】B.ベリーファーム 泉の丘	千葉市	P21
3	【東葛飾】ファームこがねや	鎌ヶ谷市	P22
4	【北総】ブルーベリーキッズ	印西市	P22
5	【北総】ブルーベリー農園こでら	印西市	P23
6	【北総】いんばブルーベリー園	印西市	P23
7	【九十九里】加藤ブルーベリー園	山武市	P23
8	【九十九里】 <small>ありのみえん</small> 有野実苑	山武市	P24
9	【九十九里】空と風のブルーベリー園	山武市	P24
10	【かずさ・臨海】木更津市観光ブルーベリー園協議会	木更津市	P25～26
11	【かずさ・臨海】マザー牧場	富津市	P26
12	【かずさ・臨海】安藤いちご園	市原市	P26

● 花情報（花菖蒲・紫陽花・ハス・ハーブ）

No.	内 容	会 場	ページ
1	《花菖蒲》【北 総】水郷佐原あやめパーク	香取市	P27
2	【北 総】佐倉城址公園	佐倉市	P27
3	【かずさ・臨海】いちばらくオードの森	市原市	P28
4	《紫陽花》【東葛飾】あけぼの山農業公園	柏市	P28
5	【北 総】宗吾靈堂	成田市	P29
6	【九十九里】服部農園あじさい屋敷	茂原市	P29
7	【南房総】 <small>にちうんじ</small> 日蓮寺	南房総市	P30
8	【南房総】 <small>まのでら</small> 真野寺	南房総市	P30
9	【南房総】 <small>まめんばらこうげん</small> 麻綿原高原	大多喜町	P31
10	【かずさ・臨海】マザー牧場	富津市	P31
11	《ハ ス》【バイエリア】千葉公園	千葉市	P32
12	《ハーブ》【北 総】海のそばのハーブ園「ハーブガーデン・ポケット」	銚子市	P33

● 県民の森

No.	内 容	会 場	ページ
1	《館山野鳥の森》野鳥の森に棲む生き物たち 他	館山市	P34
2	《内浦山県民の森》ヒメボタルに愛隊（夜の森の観察会）	鴨川市	P35
3	《清和県民の森》ポタニカルキャンドルづくり 他	君津市	P36

● 美術館・博物館

No.	内 容	会 場	ページ
1	《千葉県立中央博物館》令和4年度トピックス展「五百沢智也 <small>いおざわともや</small> 氏が描いた房総の風景」	千葉市	P37
2	《千葉市立郷土博物館》パネル展「千葉常胤と13人の御家人たち（北関東編）」	千葉市	P38
3	《千葉県立美術館》名品2ー浅井忠と工芸ー 他	千葉市	P39
4	《ホキ美術館》color by color「いろいろ」展 色の魔法 色から見える写実	千葉市	P40
5	《千葉県立関宿城博物館》パネル展「関宿周辺歴史探検」	野田市	P41
6	《千葉県立中央博物館 大利根分館》収蔵品展「古い道具と昔の暮らし」	香取市	P42
7	《千葉県立房総のむら》伝統文化入門「房総の上総掘りの歴史とその諸相」（講演会）	栄町	P43
8	《航空科学博物館》企画展示「世界の航空切手」	芝山町	P44

● 県内 物産品情報

No.	内 容	販売場所	所在地	ページ
1	【期間限定】レモンバウム／カモガワバウム	カモガワバウム	鴨川市	P45

● ちばプロモーション協議会からのお知らせ

No.	内 容	期日・期間	会 場	ページ
1	あなたの LOVE♥CHIBA 教えてキャンペーン Season11 スタート	6/1～3/31	千葉県内	P46～47

※ 本誌掲載以外のイベント・お祭り等の情報につきましては、千葉県公式観光物産サイト「まるごとe！ちば」で紹介しています。また、SNS（Facebook・twitter等）でも情報発信中です

千葉県公式観光物産サイト「まるごとe！ちば」



<https://maruchiba.jp/>



まるごと e ちば 千葉県観光物産情報
@maruchiba



まるごと e!ちば(千葉県観光物産協会)
@marugoto_chiba





千葉県公式観光物産 英語サイト

「Visit Chiba」

<https://www.visitchiba.jp/>



多言語フェイスブック

「Visit Chiba Japan – Global」

@Visit.Chiba.Japan



英語インスタグラム

「visit_chiba_japan」

@visit_chiba_japan



英語フェイスブック

「Visit Chiba Japan – English」

@Visit.Chiba.Japan.English





6月15日は「千葉県民の日」です。この日を記念し、皆様に楽しみながら千葉県の魅力を発見していただくため、6月12日（日）に「県民の日ちばワクワクフェスタ2022」を開催します。

今年は、「おいシー（sea）！たのシー（sea）！！あたらシー（sea）！！～海から知ろう千葉の魅力～」をテーマに、参加・体験型イベントを開催します。

海の食材等を使ったグルメコーナーや、シールアートなどのワークショップを楽しめる、ちばの海文化コーナー等、海をテーマにしたコンテンツが盛りだくさんです。

新型コロナウイルス感染症対策を十分に行ったうえ、ぜひ、会場へお越しください。

※ 一部ステージの観覧事前申込は終了しました。

-
- ・ 日 時：6月12日（日） 9：30～17：00
 - ・ 場 所：幕張メッセ国際展示場ホール1 / 千葉市美浜区中瀬2 - 1
 - ・ 料 金：無料
 - ・ 交 通：【電車】JR 京葉線海浜幕張駅下車徒歩約5分
【車】東関東自動車道湾岸習志野 IC または、湾岸千葉 IC または、京葉道路幕張 IC から約5分
 - ・ U R L : <https://chibawakufes22.jp/>

お問い合わせ 千葉県文化振興課 TEL 043(223)2406



ちば I・CHI・BA in 酒々井プレミアム・アウトレット

／酒々井プレミアム・アウトレット〔酒々井町〕



6月19日（日）に酒々井プレミアム・アウトレットにおいて、千葉県観光物産展「ちば I・CHI・BA in 酒々井プレミアム・アウトレット」を開催します。

当日は、県内の各企業、団体がオリジナルの PR コーナーを設置し、特産品の販売や観光パンフレットの配布を行うほか、アンケートにご協力いただいたお客様を対象に「チーバくんオリジナルグッズ」をプレゼントいたします。

さらに、会場ではご当地 PR キャラクターも登場し、会場を盛り上げる予定です。

※ 新型コロナウイルス感染症拡大の影響により、内容に変更が生じる場合があります。

- ・日 時：6月19日（日） 9：30～17：00
- ・場 所：酒々井プレミアム・アウトレット／印旛郡酒々井町飯積2-4-1
- ・交 通：【電車】JR 総武本線酒々井駅または、京成酒々井駅からちばグリーンバス酒々井プレミアム・アウトレット行き終点下車
【車】東関東自動車道酒々井 IC から約 1 km

お問い合わせ （公社）千葉県観光物産協会 TEL 043(225)9170



完成イメージ



末廣農場のメニュー例 エディブルフラワーサラダ

6月5日（日）に「旧岩崎家末廣別邸」とかつての末廣農場跡地という双方の歴史的価値を一体化したイメージを外観とし、「富里に来たら最初に訪れる、富里の農の歴史や末廣農場の歴史を伝え、そして富里の今を味わえる拠点」として観光・交流拠点施設「末廣農場」を開場します。

● 「末廣農場」の主な施設

- ・ 物販施設
- ・ 飲食施設
- ・ ガイダンス施設
- ・ 屋内及び屋外イベント広場
- ・ 駐車場（普通車104台、障がい者3台、大型車2台）、駐輪場（20台）

本施設の愛称である「末廣農場」は、大正から昭和20年代にかけて市内に存在した「末廣農場」に由来し、かつての末廣農場から今に継がれる市内で生産された農畜産物や、加工品の販売、富里の豚肉を使用したメニューの提供、地域の観光情報の発信などを行います。

6月5日（日）のグランドオープン日には、オープンイベントを行います。

- ・ 日 時：6月5日（日） 10：00～グランドオープン
- ・ 場 所：観光・交流拠点施設「末廣農場」／富里市七栄650-206
- ・ 営業時間：6月5日（日）～6月7日（火） 10：00～17：00
6月8日（水）～通常営業 9：00～18：00
- ・ 定休日：月曜日（6月8日（水）以降）
- ・ 料 金：無料
- ・ 交 通：【車】東関東自動車道酒々井ICから約15分
- ・ U R L：<https://www.city.tomisato.lg.jp/0000012295.html>

お問い合わせ

富里市商工観光課 TEL 0476(93)4942／FAX 0476(93)2101

E-mail shoukou@city.tomisato.lg.jp



年間パスポートがさらにお得になりました

／千葉市動物公園（千葉市）

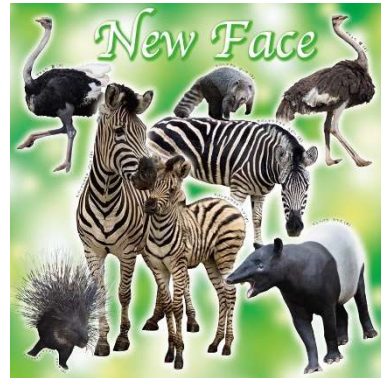

千葉市動物公園では、みなさまに気軽にご来場いただくため、購入から1年間何回でも入園できる「年間パスポート」（2,500円）をご用意しております。提携企業、団体等で年間パスポートを提示することでお得な特典を受けることができます。お得になった年間パスポートを使って、この春から新しく仲間入りした動物たちに、ぜひ会いに来てください。

- ・場 所：千葉市動物公園／千葉市若葉区源町280
- ・料 金：大人（高校生以上）700円、中学生以下無料、年間パスポート大人2,500円
- ・交 通：【電車】千葉都市モノレール動物公園駅下車徒歩1分
【車】東京方面からは、京葉道路穴川IC から市街方面に約3km
市原方面からは、京葉道路穴川東IC から市街方面に約2km
成田方面からは、東関東自動車道路千葉北IC から千葉方面へ約7km
- ・U R L：<https://www.city.chiba.jp/zoo/index.html>

お問い合わせ

千葉市動物公園 TEL 043(252)1111／FAX 043(255)7116
E-mail dobutsu.ZOO@city.chiba.lg.jp



- 七夕飾り

4階展望室に笹飾りを設置します。

- 七夕イルミネーション（4階）

天井からイルミネーションで天の川の演出をし、幻想的な空間を来館者に提供します。

ホームページのオリジナル短冊をプリントアウトして願い事を記入し、届けて頂いた方にぽ〜とくんクリアファイルプレゼント（先着100名様）します。

-
- ・期 間：6月18日（土）～7月7日（木）
 - ・場 所：千葉ポートタワー／千葉市中央区中央港1
 - ・入 館 料：大人420円、小中学生200円
 - ・交 通：【電車】JR京葉線または、千葉都市モノレール千葉みなと駅下車徒歩12分
【車】東関道湾岸習志野ICから約20分または、京葉道路幕張ICから約20分
 - ・U R L： <http://www.chiba-porttower.com/>

お問い合わせ 千葉ポートタワー TEL 043(241)0125／FAX 043(203)1588



第16回下総・江戸川ツデーマーチ

／市川市スポーツセンター〔市川市〕



地域の自然や歴史・文化にふれながら、自身の体力に合わせて歩くことができるウォーキングイベントです。
スポーツセンターを起点に、4km～17kmまでのコースが計4種類設けられています。

- ・期 日：6月26日（日）
- ・場 所：市川市スポーツセンター／市川市国府台1-6-4
- ・料 金：事前申込／800円、当日申込／1,000円
 - ※ 市川市在住・在勤・在学の方、中学生以下・障がいのある方は無料
- ・申込方法：参加費とともに郵便局よりお申込み。
参加費無料の方はパンフレットに付いている事前申込書若しくは往復はがきによりお申込み。
 - ※ 6月15日（水）までに（当日消印有効）申し込まれますと当日記念品が贈呈されます。
 - ※ 登録後の取消や不参加の場合または、不測の事態が生じ、万一大会が中止になった場合でも、参加費の返金はありません。
- ・交 通：【電車】JR 総武線市川駅北口から京成バス松戸駅行きまたは、松戸営業所行き和洋女子大前下車
徒歩2分

お問い合わせ NPO 法人 千葉県ウォーキング協会 TEL 043(309)5606



ボイストレーナーの軽快な指導に合わせて発声したり歌うことで、脳トレ、筋トレになります。腹式呼吸で免疫力アップ、嚥下機能維持などの効果があります。また、歌を交えたレッスンにより、「楽しい」・「すがすがしい」などのプラスの感情が生まれます。

歌が好きな方、苦手な方、これから始めたい方、どなたでも参加可能です（要マスク着用）。

※ 新型コロナウイルスの感染状況により変更がある場合がございます。

- ・日 時：6月1日（水） 9：30～10：30
- ・場 所：ふなばしメグspa 軽運動室／船橋市大神保町1356-3
- ・定 員：12名（要予約、先着順）
- ・対 象：中学生以上
- ・料 金：500円
- ・交 通：【電車】北総線小室駅・新京成線三咲駅・JR 総武線船橋駅・東葉高速鉄道北習志野駅から路線バス乗車
【車】国道16号線 小室交差点を船橋方向に1.2km
- ・U R L：<https://f-meguspa.jp/>

お問い合わせ ふなばしメグspa TEL 047(457)5151／FAX 047(436)8010

- 自然観察会「花・緑ウォッチング」

- ・ 期 日：6月4日（土） ※ 雨天中止
- ・ 時 間：13：30～
- ・ 内 容：園内の草花、樹木の見どころをご案内します
- ・ 定 員：15人
- ・ 申 込：6月1日（水）9：00～電話(457-6627)で受付



- カザグルマの挿し木講習会

- ・ 期 日：6月4日（土）・5日（日）
- ・ 時 間：①13：00～、②15：00～
- ・ 場 所：メルヘンの丘ゾーン コミュニティーセンター
- ・ 定 員：各10人
- ・ 申 込：6月1日（水）9：00～ 予約専用電話(457-6691)で受付



- ラベンダースティック作り

- ・ 期 日：6月26日（日）
- ・ 時 間：①10：00～12：00、②14：00～16：00
- ・ 場 所：メルヘンの丘ゾーン コミュニティーセンター
- ・ 内 容：園内で収穫したラベンダーを使って、香りのよいスティックを作ります。
- ・ 費 用：200円



【子ども美術館】

- 企画展「しかくいけしき」重田佑介

- ・ 期 間：5月28日（土）～7月18日（月・祝）
- ・ 場 所：子ども美術館 展示室1、2
- ・ 内 容：コンピューターグラフィックスの原点ドット（ピクセル）絵による体験型アニメーション作品「がそのもり」、関ヶ原の合戦を描いた屏風絵をモチーフにした映像大型作品「関ヶ原山水図屏風」等を展示。高度な技術による作品をお楽しみください。



- 企画展ワークショップ「ピクセルアニメーションをつくってみよう」

- ・ 期 日：6月26日（日）、7月18日（月・祝）
- ・ 時 間：小学生の部／10：30～12：30
中学生以上の部／13：30～15：30
- ・ 場 所：子ども美術館 談話室
- ・ 内 容：ピクセルアニメーションに挑戦。スマホやタブレット、パソコンで簡単に絵を描くことができるwebサイトやアプリを使って、ピクセル画を描きます。数枚のピクセル画を描き、連続して再生することで自分の絵が動き始めます。あなただけの「アニメーション」の出来上がりです。自分の描いた絵が動き出す楽しさ、アニメーションを作る面白さを体験しましょう。最後には、記念として自分が描いたピクセル画を缶バッジにするオマケも付いていますよ。
- ・ 講 師：重田佑介
- ・ 定 員：各回10人

- ・ 費 用：500円
- ・ 対 象：小学生の部（小学3年生～6年生）、中学生以上の部（中学生以上）
- ・ 申 込：6月1日（水） 9：00から電話(047(457)6661)で先着受付
- ・ 持 物：小学生の部／ノートPC、マウス ※ 無線LANが使えるもの
中学生以上の部／スマホまたは、タブレット ※ 無線LANが使えるもの

● 6月の花

園内がペチュニア、インパチェンス、ベゴニアなど約150種類10万株の草花で彩られます。このほか中旬からは、アジサイ（太陽の池、自然体験ゾーンなど）、ラベンダー（メルヘンの丘ゾーン風車近く）などが順次見頃を迎えます。

※ 状況によりイベントの延期や中止がございます。詳しくは公式ホームページをご確認ください。

※ 6月の休園日：月曜日

※ 6月15日（水）県民の日：中学生以下入園無料、17：00まで開園

-
- ・ 場 所：ふなばしアンデルセン公園／船橋市金堀町525
 - ・ 料 金：入園料金のみ〔一般900円、高校生（生徒証提示で）600円、小・中学生200円、幼児100円〕
 - ・ 交 通：【電車】新京成線三咲駅からバス アンデルセン公園・セコメディック病院行きで約15分アンデルセン公園下車徒歩1分

お問い合わせ	ふなばしアンデルセン公園 TEL 047(457)6627／FAX 047(457)6140
--------	--



- **ちびっこ集まれ！かんたんアート「靴下フィッシュを作ろう」**
靴下を飾り付けて、お魚そっくりなシューキーパー（靴の湿気取り）を作ろう。
父の日のプレゼントにぴったりです。
- ・日時：6月11日（土） 13：00～15：00
- ・料金：500円／セット
- ・申込：当日受付



- **ふなばしを食べつくそう「枝豆ティラミス」**
船橋産の枝豆を使って、きみどり色のかわいいティラミスを作ろう！
- ・日時：6月19日（日） 10：30～12：00、
14：30～16：00
- ・料金：利用料+400円／一人前
- ・申込：Webフォームより要事前応募 6月19日（日） 17：00まで



- **生きもののしくみを知ろう・オンライン「魚」**
魚は何を食べてどこでくらしているんだろう？
ヒレはなんのためにあるの？
魚のしくみを調べてその生活をのぞいちゃおう。
- ・日時：6月26日（日） 13：30～15：00
- ・料金：無料（材料は各自で用意）
- ・申込：Webフォームより要事前応募 6月19日（日） 17：00まで

- ・場 所：ふなばし三番瀬環境学習館／船橋市潮見町40
- ・料 金：有料スペース利用料／一般400円、高校生200円、小・中学生100円
船橋市内在住・在学の小・中学生、未就学児無料
- ・休 館 日：原則月曜日（祝日・休日と重なった場合は次の平日、6月13日・27日は臨時開館）
- ・交 通：【電車】JR 総武線船橋駅南口（京成船橋駅）または、JR 京葉線二俣新町駅（二俣新道バス停）
より京成バスシステム船橋海浜公園行き終点下車
【車】京葉道路原木 IC 原木側出口より信号（一つ目）を左折、船橋中央埠頭へ直進
- ・駐車料金：普通車500円
- ・U R L：公式ホームページ <https://www.sambanze.jp/>

お問い合わせ

ふなばし三番瀬環境学習館 担当：山口、小澤、和田

TEL 047(435)7711／FAX 047(435)7712／E-mail pr@sambanze.jp



四季を通じて、田植え・稲刈り・そら豆・枝豆・とうもろこし・落花生・さつまいも等、首都圏とは思えない自然に囲まれた畑で旬の野菜の収穫体験を実施しています。採れたての野菜は味も格別です。

今回は、白とうもろこし・枝豆の収穫体験です。農家さんからの説明やレクチャーもあり・楽しく収穫体験ができます。

- ・期 日：①白とうもろこし／7月9日（土）～10日（日）・16日（土）～17日（日）
②枝豆／7月2日（土）～3日（日）・9日（土）～10日（日）
16日（土）～18日（月・祝）・23日（土）～24日（日）
- ・開催時間：①9：00～10：00、10：00～11：00、11：00～12：00
②9：00～10：30、10：30～12：00
- ・場 所：①落合農園（柏市箕輪） ②鹿倉農園（柏市金山）
- ・対 象：どなたでも
- ・定 員：①各回50名（先着）②各回80名（先着）
- ・申 込：①6月2日（木） 9：00～
必要事項（氏名、住所、連絡先）と参加人数と希望時間をご記入のうえ、農菜土へファックス【04(7137)7318】または、農菜土ホームページで申込。
- ・料 金：入場料：1組5名まで1,000円
体験料：①1本250円（5本から受付）
②1区画2,000円（3kg程度）
- ・持 ち 物：長靴、手袋、汚れてもよい服装
- ・U R L：<https://www.no-side-kashiwa.com/>

お問い合わせ

農菜土 TEL 04(7137)7318/FAX 04(7137)7318

E-mail taiken@no-side-kashiwa.com



学制150周年記念写真展「柏の学校Ⅰ 小学校ができた」

／パレット柏 柏市民ギャラリー〔柏市〕



明治初期から続く市内の小学校にスポットをあてた写真展を開催します。校舎の移り変わりや授業風景、児童の服装など懐かしい写真と共に振り返ります。親子三代で楽しめる内容です。

- ・期 日：6月24日（金）～27日（月）
- ・時 間：10：00～18：00
※ 初日のみ12：00から、最終日は17：00まで
- ・場 所：パレット柏 柏市民ギャラリー／柏市柏1-7-1-301 DayOne タワー3階
- ・料 金：無料
- ・交 通：【電車】JR常磐線または、東武アーバンパークライン柏駅南口下車徒歩3分
※ パレット柏には駐車場はありません。公共交通機関をご利用ください。

お問い合わせ 柏市文化課 TEL 0471(91)7414



鎌ヶ谷で初夏の味覚である桃をお手頃なお値段で堪能できます。ご家族連れやお友達同士での行楽に大変喜ばれています。

※ 育成状況によりできない日もあるため、あらかじめご確認のうえ、お出かけください。

- ・ 期 間：第1期 6月25日（土）～7月17日（日）
第2期 7月26日（火）～無くなり次第終了
- ・ 時 間：9：00～16：00
- ・ 定 休 日：月曜日
- ・ 場 所：小杉園／鎌ヶ谷市東初富1-1
- ・ 料 金：もぎとり料金4個1,300円（税込）
- ・ 品 種：白鳳、千代姫、白桃
- ・ 交 通：【電車】新京成線、東武アーバンパークライン（東武野田線）、北総線、成田スカイアクセス線
（新鎌ヶ谷駅）から鎌ヶ谷コミュニティバス五本松十字路バス下車すぐまたは、新京成線初富駅下車徒歩約20分

お問い合わせ

鎌ヶ谷市観光農業組合（鎌ヶ谷市農業振興課内） TEL 047(445)1141 (内)545
小杉園 TEL 090(6568)4211



宗吾霊堂大本堂裏手に広がる境内には、在来アジサイをはじめ、ガクアジサイ・柏葉アジサイなど約7,000株の紫陽花が植えられており、観光客の目を楽しませています。

まつり期間中の毎週日曜、大本堂では、箏・尺八や二胡の演奏が行われ、優雅なひとときをお過ごしいただけます。

-
- ・日 時：6月5日（日）～26日（日）の毎週日曜日 10：00～15：00頃
 - ・場 所：宗吾霊堂／成田市宗吾1-558
 - ・交 通：【電車】京成線宗吾参道駅下車徒歩約20分
 - ・U R L：<http://www.nrtk.jp/enjoy/shikisaisai/hydrangea-festival.html>

お問い合わせ 「紫陽花植樹による観光地づくり」実行委員会事務局 TEL 0476(22)2102



6月はジュンブライド。結婚式風会場に、花嫁姿のヤギさんが登場します。花嫁ヤギさんと一緒に写真を撮ってみませんか。

- ・日 時：6月4日（土）・5日（日） 13：00～13：20 ※ 雨天中止
- ・場 所：ふれんZOO 広場前の原っぱエリア／成田市名木730-3
- ・定 員：各日先着20組（10分前より整理券配布）
- ・入場料：大人（中学生以上）1,450円、小人（3歳以上）700円、65歳以上1,250円
- ・交 通：【電車】JR 成田線滑河駅下車無料送迎バス10分（運行時間はお問い合わせください）
【車】圏央道下総ICから約2分
- ・U R L： <https://www.yumeokujo.com/>

お問い合わせ 成田ゆめ牧場 TEL 0476(96)1001／FAX 0476(96)1055



関東の山車人形展

／成田市文化芸術センター スカイトウンギャラリー〔成田市〕

昨年好評だった関東の山車人形展を今年も開催いたします。今年の山車人形展は昨年よりも数を増やし、6月4日（土）から19日（日）までの前半は、歌舞伎をモチーフにしたものをメインに展示します。

6月25日（土）から7月10日（日）までの後半は、江戸末期に制作されたものをはじめ、子供も楽しめるような特徴的なものも展示します。

- ・期 間：6月4日（土）～7月10日（日）
（月曜休館、6月21日（火）～24日（金）は、展示の入れ替えを実施するため、一部見れないものがございます。）
- ・時 間：10：00～17：00
- ・場 所：成田市文化芸術センター スカイトウンギャラリー／成田市花崎町828-11
- ・料 金：無料
- ・交 通：【電車】JR 成田線成田駅下車徒歩約1分または、京成線京成成田駅下車徒歩約2分

お問い合わせ 成田市観光プロモーション課 TEL 0476(20)1540



1年で最も脂が乗って美味しい「入梅いわし」を銚子うめもん研究会の6店がさらに美味しい御膳に仕上げました。7月末まで開催予定です。必ず予約電話をしてください。

※ 御膳の中の小鉢や盛り付けが店舗によって多少異なる場合がございます。

- ・期 間：6月1日（水）～7月末まで
- ・場 所：膳 はなれ／銚子市犬若1 1 3 0 0 - 2
井屋 七兵衛／銚子市飯沼町1 - 2 6
銚子プラザホテル 廣半／銚子市西芝町1 1 - 2
方宝たつみ／銚子市宮原町4 7 3
カントリーハウス 海辺里／旭市上永井1 2 1 7
花寿司／神栖市波崎6 5 5 8 - 4
- ・料 金：2,800円（税込）
- ・U R L：<https://www.umemon.com/>

お問い合わせ (一社) 銚子市観光協会 TEL 0479(22)1544



● プラネタリウム投映 (約45分間)

土、日曜、日曜以外の祝日、6月15日(水・県民の日)

11:30～ ロイヤルアワー「ぼくたち惑星8きょうだい」

太陽系の惑星たちについて、太陽先生の授業で、楽しく学びましょう。星座解説もあります。

15:00～ アストロアワー「星座ミュージアム北斗七星～祈りの先に輝く星～」

古代から人々に親しまれてきた「北斗七星」。人々がどんな思いで見つめてきたのかを紐解いていきます。星座解説もあります。※ 18日(土)はライブコンサートのため休止

料金：大人350円、子ども160円

● プラチナアワー (約45分間)

懐かしい音楽と共に、きらりと光る天文のお話しと星空を楽しむ大人向けの投映です。

今回のお話は「知っている就差がつく天文用語」です。

日時：6月9日(木) 11:00～、11日(土) 13:30～

料金：大人350円

● どなたでも学習投影 (約60分間)

小・中学校の理科で習う天文・宇宙の内容についての投映です。今回は小学校4年生で学習する「夏の星の明るさと色星の位置変化」です。星座の紹介もあります。大人の方もどうぞ。

日時：6月4日(土) 13:30～

料金：大人350円、子ども160円

【プラネタリウムの観覧券は、各回とも投映開始30分前から文化センター3階窓口で発売します】

・場 所：白井市文化センター・プラネタリウム／白井市復1148-8

・交 通：【電車】北総線白井駅北口下車徒歩15分

【車】国道16号白井交差点から5分(無料駐車場230台)

・U R L：<https://www.center.shiroi.chiba.jp/planet/>

※ 新型コロナウイルス感染症拡大防止のため、事業や定員を変更する場合がありますので、お問い合わせください。

お問い合わせ 白井市文化センター・プラネタリウム TEL 047(492)1125



5月から8月にかけて、飯岡の海で採れる「天然磯ガキ」は、手のひらサイズまで成長するのが特徴で、食べたえはもちろん風味も抜群です。

「飯岡磯ガキ祭り」では、この天然磯ガキをふんだんに使ったコース料理を心ゆくまでご堪能することができます。

昼食には、磯ガキのコース料理（釜飯、生カキ・焼きカキ各1個、お新香、お汁物、デザート）を3,900円（税込）でお召し上がりいただけます。その他、夕食に磯ガキ料理をプラスする宿泊プランもあります。

- ・ 期 間：6月1日（水）～8月中旬
- ・ 場 所：カントリーハウス海^う辺^り／旭市上永井1217（TEL：0479-57-3190）
- ・ 料 金：3,900円（税込）
- ・ 交 通：【電車】JR 総武本線旭駅から千葉交通バス銚子行き利用
 【車】千葉東金道路横芝光 IC から国道126号経由で約40～50分
 東関東自動車道大栄 IC から県道70号経由で約50～60分
- ・ U R L： <https://tuberi1962.owst.jp/> カントリーハウス海辺里

お問い合わせ 飯岡宿泊組合 TEL 0479(57)3190



体験農園でトウモロコシの収穫体験ができます。

収穫できるトウモロコシは、「味来^{みらい}」という品種で生でも食べることができます。

糖度がメロンと同じくらいあり、体験農園を行っている安西農園での最高糖度は19度です。

※ 収穫体験をご希望の方は、事前にお電話でお申し込みください。

- ・ 期 間：6月上旬～7月下旬
- ・ 定 休 日：水曜日 ※ 雨天の場合はお問い合わせください。
- ・ 場 所：百笑園／館山市藤原837
- ・ 料 金：800円／3本（試食付き）
※ 育成状況によって本数、料金変動します。
- ・ 交 通：【車】 富津館山道富浦 IC から車で約35分
- ・ U R L： <https://www.facebook.com/Hyakusyouden/>

お問い合わせ 百笑園（安西農園） TEL 090(8119)7032



ブルーベリー狩り

※生育状況により体験の出来ない日もあるため、あらかじめご確認いただきお出かけください。

【ベイエリア】

1 富田さとにわ耕園 (千葉市)

- 期 間：6月中旬～8月中旬
- 時 間：9：00～15：00
- 料 金：未定
- 場 所：千葉市若葉区富田町711-1
- 交 通：【電車】千葉都市モノレール千城台駅からおまごバス富田町原田池下車徒歩1分または、富田新田下車徒歩10分または、さらしなバス富田町下車徒歩13分
※ 本数が少ないので車での移動をおすすめします。
【車】千葉東金道路高田 IC から国道126号を千葉方面に、宮田交差点より四街道方面へ、消防署泉出張所さき200mの丁字路を右折し、富田入口交差点を右折後900m進み左折
- 問合先：TEL 043(226)0022

2 B.ベリーファーム 泉の丘 (千葉市)

- 期 間：6月中旬～8月下旬 ※ 不定休
- 時 間：9：30～16：00
- 料 金：【入園料】大人（中学生以上）500円、子ども（小学生）300円、未就学児無料
【つみとり体験】【6月】250円/100g 【7月】230円/100g
【8月】210円/100g
- 場 所：千葉市若葉区上泉町648付近
- 交 通：【電車】千葉都市モノレール千城台駅からおまごバス右回り乗車15分
宮内山下車徒歩4分
※ 本数が少ないので車での移動をおすすめします。
【車】千葉東金道路高田 IC から15分
- 問合先：TEL 090(8454)9579

【東葛飾】

3 ファームこがねや（鎌ヶ谷市）

- 期 間：7月上旬～8月20日（土）頃まで
- 時 間：10：00～17：00
- 料 金：【入園料】つみとり30分
中学生以上1,000円、小学生600円、幼児（3歳～5歳）
500円（税別）
- 品 種：ラビット系、オースチン、アーリーブルー、ブライトウェル、
メデット
- 場 所：鎌ヶ谷市軽井沢2084-3
- 交 通：【電車】 新京成線・東武アーバンパークライン（東武野田線）・北総線・成田スカイアクセス
線新鎌ヶ谷駅から鎌ヶ谷市コミュニティバス東線さわやかプラザ軽井沢行軽井沢集
会所下車
- 問合先：TEL 047(401)0020



【北 総】

4 ブルーベリーキッズ（印西市）

土づくりや樹木の管理にこだわり、大粒で甘いブルーベリーを育てています。摘み取り園ならではの香りや味わいをお楽しみください。

- 期 間：6月上旬～8月末
- 時 間：8：00～15：00（土曜日・日曜日のみ）
- 料 金：90分食べ放題+おみやげパック（125g）付き
大人（小学生以上）1,500円、小人（3歳以上）1,000円、3歳未満無料
※ 入園料込み
※ スタッフが摘み取り、選別した実の販売も行っております。
- 品 種：デューク、オニール、ミスティー、ブリジッタ、レガシー、チャンドラー、スパルタン、
ブライトウェル、ノビリス、パウダーブルー、バルドウィン、アラパハ、オースチン 等
16種類1,500本
- 場 所：印西市滝883-5
- 交 通：【電車】 JR 成田線小林駅または、木下駅からふれあいバス東ルート
北総線印西牧の原駅または、JR 成田線小林駅からちばレインボーバス小林牧場下車
徒歩5分
- 問合先：TEL 080(5534)8958
- メール：hondo@globalindependent.co.jp
- U R L：https://www.berry77.com

5 ブルーベリー農園こでら（印西市）

農園近くの川のせせらぎを聞きながら、川風に当たりつつ木陰でちょっとひと息入れる休憩スペースをご用意しています。

- 期 間：6月中旬～9月中旬頃（月曜・火曜定休）
- 時 間：10：00～17：00
- 料 金：入園料無料、摘み取り100g＝200円
- 品 種：チャンドラー、スージブルー、ブライトウエル、その他
- 場 所：印西市平岡203地先
- 交 通：【電車】JR成田線小林駅または、木下駅からふれあいバス東ルート平岡官堤下車徒歩5分
- 問合先：TEL 090(6568)7252
- U R L：http://blueberry.sakura.ne.jp/

6 いんばブルーベリー園（印西市）

完全無農薬で栽培しています。

- 期 間：7月上旬～8月下旬
- 時 間：期間中無休で要電話予約
- 料 金：入園料／おとな500円、子ども300円
園内食べ放題、摘み取りは100g 200円
- 品 種：オースチン、クライマックス、フェスティバル、デライト、ティフブルー、
パウダーブルー、ブライトブルー、ノビリス、ブライトウエル計380本
- 場 所：印西市師戸929-3
- 交 通：【電車】京成線京成臼井駅北口より宗像路線バス師戸または、印旛沼公園入口下車徒歩5分
- 問合先：TEL 0476(99)0487／FAX 0476(99)0888
- U R L：http://inbablueberryfield.blog.fc2.com/

【九十九里】

7 加藤ブルーベリー園（山武市）

- 期 間：7月下旬～9月中旬
- 料 金：入場料300円、1kg 1,300円～
- 品 種：ラビットアイ系3種 他
- 場 所：山武市埴谷2325-2
- 交 通：【電車】JR総武本線八街駅からタクシー10分
- 問合先：TEL 090(1423)8051
- U R L：http://www.sanmunet.com/katobb/

8 ありのみえん 有野実苑（山武市）

1年を通して収穫体験もでき、農園レストランでも楽しむことができます。

オートキャンプ場では、露天風呂をはじめ設備も充実し、クラフトやポップコーン作りなどの様々なイベントをご用意しております。

- 期 間：6月下旬～8月中旬
- 料 金：100g／300円～
- 品 種：要問合せ
- 場 所：山武市板中新田224
- 交 通：【車】東関東自動車道酒々井 IC から約20分
- 問合先：TEL 0475(89)1719 ※ 水曜日は受付定休
- U R L：http://www.arinomi.co.jp/

9 空と風のブルーベリー園（山武市）

農薬や化学肥料を一切使わず、美味しい空気と太陽の光、そして心地よい風のもとですくすくと育てています。

摘み取りは事前にご予約ください。

- 期 間：7月中旬～9月上旬
- 料 金：大人1,000円（持ち帰り200gパック付）、子供500円（持ち帰り100gパック付）
- 品 種：要問合せ
- 場 所：山武市松尾町古和923
- 交 通：【車】圏央道松尾・横芝 IC から車で3分
- 問合先：TEL 0479(86)3119
- U R L：http://cafe-kuhu.com/blueberry.html

10 木更津市観光ブルーベリー園協議会（木更津市）

海と緑に囲まれた木更津市では、潮干狩りや簀立てなど海の恵みと共に、果樹園も多くあります。中でもブルーベリーは昭和60年頃に富来田地区を中心に産地化の取組みが始まり、現在は木更津市がトップクラスの生産規模を誇っています。「木更津市観光ブルーベリー園協議会」には、市内9か所の観光農園が加盟しており、農薬や化学肥料を一切使用しない栽培法を用いて安全・安心なブルーベリー栽培を行っています。

- 期 間：7月中旬～9月中旬
- 時 間：要問合せ
- 休業日：不定休
- 料 金：大人1,000円、子供500円 ※ 時間無制限、食べ放題
- 品 種：メデット、ノビリス、ブライトウェル、バルドウィン 他
- 問合せ：TEL 0438(53)5610 木更津市観光ブルーベリー園協議会

	名称	場所・交通	問合せ先
①	エザワフルーツランド	木更津市真里谷3832 【電車】JR久留里線馬来田駅から約3km 【車】圏央道木更津東ICから約4km	TEL 0438(53)5160
②	ベリーの森	木更津市ほたる野3-31 【電車】JR内房線木更津駅から約5km 【車】館山自動車道木更津北ICから約5分	TEL 0438(30)5077
③	ブルーベリーファームの むら	木更津市真里谷854-3 【電車】JR久留里線馬来田駅から2km 【車】圏央道木更津東ICから約5分	TEL 0438(73)2117
④	ブルーベリー園 のらり・くらり	木更津市真里谷4832-1 【電車】JR久留里線馬来田駅から約4km 【車】圏央道木更津東ICから約6km	TEL 080(8434)1212
⑤	孫の手ブルーベリー園	木更津市矢那3719 【電車】JR内房線木更津駅から約6km 【車】館山自動車道木更津北ICから約8km	TEL 0438(38)4233
⑥	フルーツ街道 夢農場	木更津市真里谷2816 【電車】JR久留里線馬来田駅から約5km 【車】圏央道木更津東ICから約5km	TEL 0438(53)8120

⑦	くれいんひるず	木更津市真里谷 1 9 9 4 【電車】 JR 久留里線馬来田駅から約 1.5 km 【車】 圏央道木更津東 IC から約 3 km	TEL 090(8330)8005
⑧	ブルーベリーファーム かがやき	木更津市笹子 6 1 9 - 1 【電車】 JR 久留里線東清川駅から約 4 km 【車】 館山自動車道木更津北 IC から 木更津方面へ約 3 0 0 m先左手	TEL 090(7948)8402
⑨	ブルーベリー ノムさん	木更津市真里谷 4 7 2 - 1 【電車】 JR 久留里線馬来田駅から約 1.5km 【車】 圏央道木更津東 IC から約 3 km	TEL 090(3144)5403

1 1 マザー牧場（富津市）

- 期 間：7月下旬～8月下旬
- 時 間：9：00～
- 定 員：なし ※ 受付先着順、熟した実がなくなり次第終了
- 料 金：参加料 500円、果実代 100gあたり 300円
※ 入場料別途
※ 料金は変更になる場合があります
- 場 所：富津市田倉 9 4 0 - 3
- 入場料：大人（中学生以上）1,500円、4歳以上 800円
- 品 種：要問合せ
- 交 通：【電車】 JR 内房線君津駅から日東交通マザー牧場直通路線バス約 35分
【車】 館山自動車道木更津南 IC から約 30分または、君津 PA スマート IC（ETC車限定）
から約 15分
- 問合先：TEL 0439(37)3211
- U R L：http://www.motherfarm.co.jp

1 2 安藤いちご園（市原市）

- 期 間：6月上旬～7月下旬（予定）
- 時 間：電話予約／10：00～16：00
当日受付／9：30～15：30
- 料 金：お一人様 800円（30分）
- 場 所：市原市浅井小向 2 0 6 - 1
- 品 種：ビッグオニール、マグノリアなど 10種類
- 交 通：【車】 館山自動車道市原 IC から約 5分
- 問合先：TEL 0436(36)5474

※見頃は、天候・気候によって異なります。

また、入場料・入園料が必要な施設がございますので、あらかじめご確認のうえ、お出かけください。

I 花菖蒲

【北 総】

1 水郷佐原あやめパーク（香取市）

水郷筑波国定公園の水と緑を生かした水郷佐原あやめパークでは、400品種150万本の花菖蒲を中心にアヤメ類の花々が咲き乱れ、美しい紫色が広がります。5月28日（土）から6月19日（日）まで「水郷佐原あやめ祭り」が開催されます。



- 日 時：5月28日（土）～6月19日（日） 8：00～18：00
- 会 場：水郷佐原あやめパーク／香取市扇島1837-2
- 入園料：大人800円、65才以上700円、小中学生400円（あやめ祭り期間中）
- 交 通：【電車】JR成田線佐原駅から水郷佐原あやめパークまでシャトルバスで25分
※ 5月28日（土）から6月19日（日）まで運行
(料金：中学生以上500円、小学生250円、未就学児無料)
- 問合せ先：TEL 0478(56)0411 水郷佐原あやめパーク

2 佐倉城址公園（佐倉市）

佐倉城址公園内にある菖蒲田には、紫、黄、白など色とりどりの花菖蒲約9,000株が美しく咲き誇ります。



- 見 頃：6月上旬～中旬
- 所在地：佐倉市城内町官有無番地
- 交 通：【電車】京成線京成佐倉駅下車徒歩20分
JR 総武本線佐倉駅下車徒歩25分
- 問合せ先：TEL 043(484)6165 佐倉市公園緑地課

【かずさ・臨海】

3 いちはらくオードの森（市原市）

四季折々の風景を楽しむことが出来る遊歩道などが整備され、市民の憩いの場として利用されています。



- 見 頃：5月下旬～6月上旬
- 場 所：市原市柿木台1011
- 交 通：【電車】小湊鉄道月崎駅下車徒歩15分
- U R L：http://ichihara-forest.jp/
- 問合先：TEL 0436(96)1119 いちはらくオードの森管理事務所

II 紫陽花

【東葛飾】

4 あけぼの山農業公園（柏市）

花の名所で有名なあけぼの山農業公園。6月は様々な種類の約500株のアジサイが見頃を迎えます。

雨の多い時期ですが、園内には樹木も多く、マイナスイオンが漂い、気持ちが良いです。

ぜひ、雨の日のあけぼの山農業公園にお越しください。



- 見 頃：6月下旬～7月上旬
- 場 所：柏市布施2005-2
- 料 金：無料
- 交 通：【電車】JR 常磐線我孫子駅北口から阪東バスあけぼの山農業公園行き終点下車徒歩1分
または、あけぼの山公園入口行き終点下車徒歩7分
【車】常磐道柏ICから公園まで約8km（20分）
- 問合先：TEL 047(133)8877 あけぼの山農業公園
- U R L：https://www.akebonoyama-nougyoukouen.jp/

【北 総】

5 宗吾霊堂（成田市）

宗吾霊堂大本堂裏手に広がる境内には、在来アジサイをはじめ、ガクアジサイ・柏葉アジサイなど約7,000株の紫陽花が植えられており、観光客の目を楽しませています。6月5日（日）から26日（日）の毎週日曜日には紫陽花まつりが開催されます。



- 見 頃：6月中旬～7月上旬
- 所在地：成田市宗吾1-558
- 交 通：【電車】京成線宗吾参道駅下車徒歩約20分
- 問合先：TEL 0476(22)2102 「紫陽花植樹による観光地づくり」実行委員会事務局

【九十九里】

6 服部農園あじさい屋敷（茂原市）

総面積18,000㎡の敷地に250種10,000株以上のアジサイが植えられ、6月上旬から7月上旬のシーズンには、山の上から下まで斜面一面を埋め尽くすように色鮮やかなアジサイが咲き競います。テレビや雑誌でも取り上げられるため、県内外から多くの観光客が訪れます。



- 開 園：6月1日（水）～7月上旬（開園期間中は無休）
- 場 所：茂原市三ヶ谷719
- 時 間：8：00～18：00
- 入園料：大人（中学生以上）500円、子供（小学生）200円
- 交 通：【電車】JR 外房線茂原駅からタクシー10分
【車】圏央道茂原長南 IC から車で20分
- 問合先：TEL 0475(24)8511 服部農園あじさい屋敷

【南房総】

7 にちうんじ 日蓮寺（南房総市）



日蓮寺は日蓮聖人ゆかりの古刹。アジサイの隠れた名所として房総の紫陽花寺とも呼ばれ、山門から境内にかけて植えられたアジサイはおよそ2万株。朱塗りの仁王門は享保11年（1726）に建立されたもので、建築様式は優美な円柱八脚門です。アジサイに囲まれて浮き立つような朱色が印象的です。

- 見 頃：6月下旬
- 場 所：南房総市加茂2124
- 料 金：無料
- 交 通：【電車】JR 内房線南三原駅から館山行きバス加茂坂下車徒歩約5分
【車】富津館山自動車道富浦ICから約25分
- 問合先：TEL 0470(46)2196 日蓮寺

8 まのてら 真野寺（南房総市）

725年、聖武天皇時代に行基菩薩ぎょうきぼさつによって開山されました。大黒天像が安置されていることから「真野大黒」とも称されています。

駐車場付近に約3,000株のアジサイが開花します。

- 見 頃：6月下旬
- 場 所：南房総市久保587
- 料 金：無料
- 交 通：【電車】JR 内房線南三原駅から館山行きバス大井火の見下車徒歩約25分
【車】富津館山自動車道富浦ICから約25分
- U R L：<https://www.manodaikoku.com/>
- 問合先：TEL 0470(46)2590 真野寺



9 ^{ま めんばらこうげん} 麻綿原高原（大多喜町）

標高340mの麻綿原高原のアジサイは、6月下旬から7月中旬まで楽しむことができます。頂上には、通称「アジサイ寺」の妙法生寺^{みょうほうしょうじ}があり、昭和26年に当時の住職が手植えをしたのが始まりで、斜面一面を約2万株の青色のアジサイが埋め尽くします。



- 見 頃：6月上旬～7月中旬
- 場 所：夷隅郡大多喜町筒森地先
- 交 通：【車】圏央道市原鶴舞ICから県道178号経由で約60分
- 問合先：TEL 0470(80)1146 （一社）大多喜町観光協会

【かずさ・臨海】

10 マザー牧場（富津市）

6月中旬から7月中旬にかけて、約2,000株のアジサイが見頃を迎えます。遊歩道はじめ場内のいたるところに植えられていますが、中でもフルーツ農園近くのあじさい園では、「本アジサイ」をはじめ、「紅^{くれない}」や「柏葉^{かしわぼ}アジサイ」など、さまざまな種類のアジサイを楽しむことができます。



- 見 頃：6月中旬～7月中旬
- 場 所：富津市田倉940-3
- 時 間：平日／9：30～16：30、土日祝日／9：00～17：00
- 入場料：中学生以上1,500円、4歳以上800円
- 交 通：【電車】JR 内房線君津駅から日東交通マザー牧場直通路線バス約35分
【車】館山自動車道木更津南ICから約30分または、君津PAスマートIC（ETC車限定）から約15分
- 問合先：TEL 0439(37)3211 マザー牧場
- U R L：http://www.motherfarm.co.jp

【千葉県民感謝ウィークについて（マザー牧場）】

6月1日（水）から15日（水）まで、マザー牧場入場料金が千葉県民に限り、小学生以下入場無料。大人200円引き（通常1,500円→1,300円）になります。

- ※ 団体入場の場合は適用外となります。
- ※ 他割引との併用不可です。
- ※ 入場窓口にて千葉県民と分かる身分証明書を提示してください。

Ⅲ ハ ス

【ベイエリア】

1 1 千葉公園（千葉市）

千葉駅の千葉公園口から徒歩 10 分の場所にある千葉公園は、緑に囲まれた総合公園です。

市街地とは思えないほど緑豊かな園内には楽しいエリアがたくさんあります。園内のハス池では、古代のロマンを秘めた大賀ハスが毎年初夏に美しい薄紅色の花を咲かせ、訪れる人々の目を楽しませてくれます。



- 見 頃：6月上旬～中旬

※ 花びらは昼頃には閉じてしまいます。ハスの花をご覧になりたい方は、早朝～午前中の早い時間がおススメです。

- 場 所：千葉市中央区弁天 3 - 1
- 交 通：【電車】JR 千葉駅下車徒歩 10 分または、千葉都市モノレール千葉公園駅から徒歩
- 問合先：TEL 043(279)8440 千葉市中央・美浜公園緑地事務所
- U R L：<https://www.city.chiba.jp/toshi/koenryokuchi/kanri/chuo-mihama/chibakouen.html>

IV ハーブ

【北 総】

1 2 海のそばのハーブ園「ハーブガーデン・ポケット」(銚子市)



夏涼しく冬暖かい銚子の気候と関東の気候によく合うラベンダー 10 品種を選抜して植えてあるので、ほぼ一年中ラベンダーの花摘み(300円)が可能です。

5500㎡の敷地内は庭園、カフェ、ハーブショップ、グリーンショップ、各種体験、ドッグラン、ドッグカフェが併設されています。園内の建物、オブジェ、池、店舗の内外装はスタッフによる手作りで、手作りツリーハウスは貸し切り可能(有料)なので、気兼ねなく寛げます。上に登ってラベンダー畑を見渡したり、下でハンモックに揺られたり、時間を忘れて童心に帰ってみませんか。

- 場 所：銚子市笠上町7005
- 時 間：9：00～18：00(冬季は17：00まで)
- 定休日：木曜日(祝日、祝前日の場合は営業)※ 12月～2月は土日祝日のみの営業
- 入園料：無料
- 交 通：【電車】銚子電鉄笠上黒生駅下車徒歩10分または、JR 総武本線銚子駅から千葉交通バスで海鹿島・黒生方面行き黒生下車徒歩3分。
【車】東関東自動車道佐原香取ICから国道356号経由で約70分(約40Km)
- 問合先：TEL 0479(25)3000 海のそばのハーブ園「ハーブガーデン・ポケット」
- U R L：http://www.hamasuzu.net

● 野鳥の森に棲む生き物たち

安房生物愛好会会員とともに、野鳥の森園内に生息する動物の痕跡や西沢の池周辺に棲むカエルや昆虫などを探ります。どんな生き物に会えるかは当日のお楽しみです。

- ・日 時：6月11日（土） 10：00～15：00 ※ 荒天中止
- ・料 金：1,000円（税込み）
- ・持ち物：保険証（コピー可）、帽子、お弁当、飲み物、観察しやすい服装
- ・申 込：6月10日（金）締め切り ※ 電話にて予約、定員になり次第締め切り
- ・定 員：先着20名（小学生以下は保護者同伴）



● 和風庭園の箱庭を作ろう

製材加工された板材を組み合わせた鉢に、焦がしの模様をいれて、箱型の鉢を作製します。自作の鉢に、シダ、コケなどを植栽し、寒水石や流木などを思い思いに装飾して、あなただけのミニチュアの和風庭園を作ります。

鉢の作り方、植物の管理方法など講師が丁寧に説明しながら作るので、初心者の方でも安心してご参加ください。

- ・日 時：6月25日（土） 10：00～12：00
- ・料 金：1,600円（税込）
- ・受 付：6月24日（金）締め切り ※ 電話にて予約、定員になり次第締め切り
- ・持ち物：保険証（コピー可）、飲み物、軍手、汚れてもよい服装
- ・定 員：先着12名（小学生以下は保護者同伴）



- ・場 所：館山野鳥の森／館山市大神宮553
- ・交 通：【電車】JR内房線館山駅からJRバス安房神戸廻り白浜行き安房神社前下車5分
- ・U R L：<https://www.seiwanomori.jp/>

お問い合わせ 館山野鳥の森 管理事務所 TEL 0470(28)0166／FAX 0470(28)0187



● ヒメボタルに愛隊（夜の森の観察会）

漆黒の闇にキラキラ光るヒメボタルに会いに、夜の森を歩きます。ヘビトンボやモリアオガエルにも会えるかもしれません。ヤマビルやマムシなどの危険動物の被害にあわないよう、必ず靴を履いてご参加ください。

※ 雨天中止

-
- ・日 時：6月15日（水）・18日（土）・22日（水）・25日（土） 20：30～21：30
 - ・料 金：大人500円、4才～中学生300円、4才未満100円（税込み）
 - ・定 員：毎回30名（中学生以下は保護者同伴）
 - ・場 所：内浦山県民の森／鴨川市内浦3228
 - ・交 通：【車】国道128号線を県道285号線経由で約4.5km
※ 6月1日（水）～7月21日（木）の林間道奥谷線は17：00～翌朝9：00まで
車両通行止め
 - ・U R L：<http://www.chiba-forest.jp/uchiurayama/>

お問い合わせ

内浦山県民の森管理事務所

TEL 04(7095)2821／FAX 04(7095)2822／E-mail uchiura@welcomechiba.jp

● ボタニカルキャンドルづくり

ドライフラワーやドライリーフを入れたキャンドル作りを体験してみませんか

- ・日 時：6月12日（日） 10：00～12：00
- ・料 金：1,500円（税込み）
- ・持ち物：軍手
- ・受 付：9：50までに、木のふるさと館に集合
- ・定 員：先着10名（小学生以下は保護者同伴）



● 星空撮影ワークショップ

天体写真を撮るためのカメラの基本的な設定や、夜間での撮影方法について学びます。
初めての方でも大歓迎です。

事前に予習（無料）をしておきたい方は、16：00までにお越しください。

- ・日 時：6月14日（火） 18：00～21：00
- ・料 金：400円（税込み）
- ・受 付：17：50までに清和県民の森 木のふるさと館
- ・持ち物：お持ちのデジタルカメラ（一眼レフ推奨）、三脚、お弁当
- ・定 員：先着20名



-
- ・場 所：清和県民の森／君津市豊英660
 - ・交 通：【電車】JR 内房線木更津駅西口から急行バス亀田病院行きサン・ラポール下車徒歩10分
【車】館山道君津IC出口から左折し県道92号、国道410号経由約24km
 - ・U R L：<https://www.seiwanomori.jp/>

お問い合わせ 清和県民の森 管理事務所 TEL 0439(38)2222/FAX 0438(38)2229

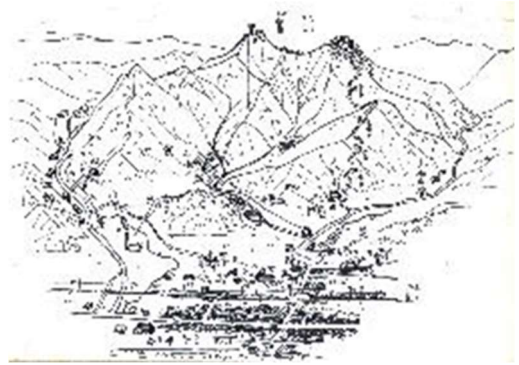

● 令和4年度トピックス展「^{いおざわともや}五百沢智也氏が描いた房総の風景」

中央博物館では、鳥瞰図作家、地形研究者の故・五百沢智也氏が、房総の風景を独自の視点で描いた作品を紹介するトピックス展を開催しています。

五百沢智也氏の作品は、山岳雑誌などにも多数掲載され、臨場感のある絵画として、また地形の客観的な観察記録として高く評価されています。房総の身近な自然を描いた作品について、その土地の成り立ちも含めて解説します。

- ・ 期 間：開催中～6月19日（日）
 展示内容を解説する「ミュージアムトーク」を6月12日（日）11：00から開催します。
- ・ 場 所：千葉県立中央博物館／千葉市中央区青葉町955-2
- ・ 開館時間：9：00～16：30（入館は16：00まで）
- ・ 休 館 日：月曜日（月曜日が祝日・振替休日にあたる時は、その翌日）
- ・ 料 金：博物館入場料は、一般300円、高校・大学生150円 ※ 6月15日（水）は入場無料
 中学生以下及び満65歳以上の方、障害者手帳等をお持ちの方及び介助者1名は無料
 生態園は、どなたでも無料でご観覧頂けます。
- ・ 交 通：【電車】 JR千葉駅東口の7番乗り場から京成バス千葉大学病院、南矢作行き whichever に乗り
 約15分
 JR千葉駅東口の6番乗り場からちばシティバス川戸都苑行きに乗り、約15分
 JR蘇我駅東口の2番乗り場から小湊鐵道バスまたは千葉中央バス大学病院行きに乗り
 約15分
 いずれの場合も中央博物館バス停で下車し、徒歩約7分または、京成千葉寺駅から徒歩
 約20分
 【車】 京葉道・松ヶ丘 IC 出口から大網街道を千葉市街方面へ向かい、ハーモニープラザ交差点を
 右折、矢作トンネル東交差点を右折し、県立青葉の森公園北口駐車場を目指してください。
- ・ U R L： <http://www.chiba-muse.or.jp/NATURAL/>



イラスト：尾野氏

● パネル展「千葉常胤と13人の御家人たち（北関東編）」

今、鎌倉時代が脚光を浴びています。

源頼朝は治承4年（1180）に平家打倒の兵を挙げましたが、合戦に敗れて房総に逃れました。千葉を本拠地とする千葉常胤は、いち早く頼朝を助けて鎌倉幕府の樹立に貢献しました。源氏ゆかりの地で、守るに堅い鎌倉へ入るよう頼朝に勧めたのも常胤です。当初の幕府は、頼朝を「鎌倉殿」と呼び主君として仰ぐものの、常胤たち関東の有力武士たちが支えていました。

本パネル展は、御家人の筆頭となった常胤と、彼とともに幕府樹立に貢献した有力御家人13人の中から、「北関東編」として7人を紹介します。本館にて1月から3月まで開催した「南関東編」の続編となります。この機会に常胤の活躍した時代と千葉氏への理解を深めてみませんか。

- ・ 期 間：5月19日（木）～7月12日（火）
- ・ 場 所：千葉市立郷土博物館／千葉市中央区亥鼻1-6-1
- ・ 料 金：無 料
- ・ 交 通：【電車】千葉都市モノレール県庁前駅下車徒歩13分
 JR 内房線または、外房線本千葉駅下車徒歩15分
 京成千葉中央駅下車徒歩20分
 JR 千葉駅・京成千葉駅から千葉駅前バスターミナル7番乗場京成バス千葉大学病院行き
 または、南矢作行き（千03、千03-1、千04）で郷土博物館・千葉県文化会館下車
 徒歩3分
- ・ U R L： <https://www.city.chiba.jp/kyodo/index.html>

お問い合わせ 千葉市立郷土博物館 TEL 043(222)8231／E-mail kyodo.EDL@city.chiba.lg.jp

● 名品2 – 浅井忠と工芸 –

浅井忠は晩年期に工芸作品のデザインにも精力的に取り組みました。洋画家ならではの工芸作品の魅力を紹介します。



浅井忠（図案皿）

● 澤部清五郎とその周辺

浅井忠に指示し、関西洋画壇で重要な役割を果たしたほか、日本画やデザインなど多分野にわたって活躍した澤部清五郎（1884年～1964年）。当館収蔵の澤部作品を中心に、周辺の間人関係から彼の画業をひもときます。

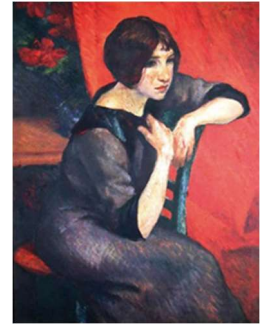

澤部清五郎（婦人像）

● 春過ぎて夏来たるらし – 夏の風物詩 –

夏の訪れを感じさせる絵画、版画、彫刻、工芸、書の作品により、夏の季節感や風俗などの表現を紹介します。



古川弘（夏園少年）

- ・期 間：5月28日（土）～7月18日（月・祝）
- ・開館時間：9：00～16：30
- ・休 館 日：月曜日（ただし月曜日が祝日の場合は翌日休館）
- ・料 金：一般300円、高校生・大学生150円
65歳以上、中学生以下、障害者手帳をお持ちの方及び介護者1名は無料
- ・場 所：千葉県立美術館／千葉市中央区中央港1-10-1
- ・交 通：【電車】JR京葉線または、千葉都市モノレール千葉みなと駅徒歩約10分
- ・U R L：http://www2.chiba-muse.or.jp/ART/

お問い合わせ 千葉県立美術館 TEL 043(242)8311/FAX 043(241)7880



● color by color 「いろいろ」展 色の魔法 色から見える写実

細密な表現が注目されがちな写実絵画ですが、本展は、「色」をテーマに構成しました。色が作品に与える意味や効果とは？ブルーの作品からはじまり、色の変化を楽しみながらお進みいただけます。次のページ色のギャラリーに移るとき、どのようなイメージを持たれるでしょうか。作家ごとではなく、色をキーにした展示構成で、ホキ美術館でしか味わえない体験をぜひ、間近にお楽しみください。作品の持つ色の力から、きっと新たな発見があるに違いありません。本展は、原雅幸、五味文彦、小尾修、藤田貴也、廣戸絵美の新作を含みます（写真左は、原雅幸（Endrick Waterの滝） 2021年）。

- ・ 期 間：5月26日（木）～11月13日（日）
- ・ 場 所：ホキ美術館／千葉市緑区あすみが丘東3-15
- ・ 料 金：一般1,830円、大学、高校生、65歳以上1,320円、中学生910円
- ・ 交 通：【電車】JR 外房線土気駅南口3番バス乗り場よりブランニューモール行きバス5分
あすみが丘東4丁目下車すぐ
【車】東金道中野ICより15分、圏央道茂原北ICより10分、大網白里ICより5分
- ・ U R L： <https://www.hoki-museum.jp>

お問い合わせ ホキ美術館代表 TEL 043(205)1500/E-mail info@hoki-museum.jp



パネル展「関宿周辺 歴史探検」

● パネル展「関宿周辺歴史探検」

関宿とその周辺に残る古代から近代までの史跡を、写真で紹介します。

-
- ・期 間：6月28日（火）～9月25日（日）
 - ・時 間：9：00～16：30
 - ・休 館 日：月曜日（月曜日が祝日の場合は翌日休館）
 - ・場 所：県立関宿城博物館／野田市関宿三軒家143-4
 - ・料 金：一般200円、高校生・大学生100円、中学生以下65歳以上、障害者手帳をお持ちの方及び介護者は無料
 - ・交 通：【電車】東武アーバンパークライン（野田線）川間駅北口から朝日バス境町行き関宿城博物館下車
東武スカイツリーライン（伊勢崎線）東武動物公園駅東口から朝日バス境車庫行き新町下車徒歩約15分
【車】圏央道境古河ICから13分、五霞ICから15分、国道16号中里陸橋から25分、新4号バイパス幸手市菱沼交差点から約10分
 - ・U R L： <http://www2.chiba-muse.or.jp/SEKIYADO/>

お問い合わせ

千葉県立関宿城博物館 学芸課 TEL 04(7196)1400／FAX 04(7196)3737
E-mail sekiyadohaku@chiba-muse.or.jp



● 収蔵品展「古い道具と昔の暮らし」

昔懐かしい本物の道具を見ながら、昔の暮らしについて学べます。小学 3 年生の学習内容「道具と暮らしのうつりかわり」にも対応しています。

【お知らせ】

「道具と暮らしのうつりかわり」の学校向け事業「出前-昔の道具-」のセットをお貸ししています。

利用可能期間は 10 月～3 月です（予約受付は希望日の 3 か月前から）。希望する方は、事前申込が必要ですので、当館までお問合せください（TEL 0478(56)0101）。

- ・ 期 間：5 月 28 日（土）～6 月 19 日（日）※ 会期中無休（期間中のみの臨時開館となります）
- ・ 場 所：千葉県立中央博物館大利根分館／香取市佐原八 4 5 0 0
- ・ 開館時間：9：00～16：30（入館は 16：00 まで）
- ・ 料 金：【博物館入場料】一般 200 円、高校・大学生 100 円 ※ 6 月 15 日（水）は入場無料
中学生以下、満 65 歳以上の方、障害者手帳等をお持ちの方および介護者 1 名は無料
- ・ 交 通：【電車】JR 成田線佐原駅から佐原循環バス（平日のみ）北佐原・新島ルートで水郷佐原あやめパーク下車 300 m
【車】東関東自動車道潮来 IC から約 5 km、佐原香取 IC から約 10 km、大栄 IC から約 15 km
- ・ URL <http://www2.chiba-muse.or.jp/OTONE/>



● 伝統文化入門「房総の上総掘りの歴史とその諸相」（講演会）

上総掘りとは、明治時代中期に成立した井戸掘りの工法で、千葉県の上総地方で考案されたことにより「上総掘り」と呼ばれています。細長い鉄管とそれを地中の孔に吊す竹製のヒゴを基本的な用具として、用具の自重を利用しながら人力を頼りに地下を掘り進み、帯水層にある地下水を掘り当てる技術です。

この講演では、トピックス展「上総掘りでホリヌキ井戸を掘る」（7月16日（土）～11月23日（水・祝））の開催に先駆け、上総掘りの歴史と技術について解説します。

-
- ・日 時：6月19日（日） 13：30～15：30
 - ・場 所：千葉県立房総のむら／印旛郡栄町龍角寺1028
 - ・料 金：一般300円、高・大学生150円
 - ※ 団体（20名以上）一般240円、高・大学生120円
 - 中学生以下と65歳以上は無料、障害者手帳をお持ちの方と介護者1名は無料
 - ・交 通：【電車】JR 成田線成田駅西口から竜角寺台車庫行きバス竜角寺台2丁目下車徒歩約10分
JR 成田線安食駅から竜角寺台車庫行きバス房総のむら下車徒歩約3分
【車】東関東自動車道成田 IC から約20分（無料駐車場あり）
 - ・U R L： <http://www2.chiba-muse.or.jp/MURA/>

お問い合わせ 千葉県立房総のむら TEL 0476(95)3333



● 企画展示「世界の航空切手」

当館で収蔵している世界各国の航空機等を題材にした切手を展示いたします。

博物館で開催されるのは2003年以来、普段展示していない貴重な資料をぜひ間近でご覧ください。

※ 6月15日(水)は「千葉県民の日」のため、高校生以下の方は入館料無料となります

- ・ 期 間：4月1日(金)～6月26日(日)
- ・ 場 所：航空科学博物館「体験館」／山武郡芝山町岩山 111-3
※ 状況により展示場所が変更となる可能性がございます。
- ・ 料 金：入館料のみ

※ 今後のコロナ感染拡大の状況により、休館あるいはイベントの大幅な変更の場合がございます。

お問い合わせ 航空科学博物館 TEL 0479(78)0557



カモガワバウムでは6月から期間限定『レモンバウム』を販売いたします。
鴨川産のレモン果汁を生地に練りこみ、一本一本しっとりとていねいに焼きあげました。
レモンのジューシーな風味が口いっぱいに広がる、『夏』だけのバウムです。

同じく千葉県産のレモン果汁を使用したレモンのミニバウムや、ハード系バウムにベイクドチーズを詰めて焼き上げた人気商品カモバチーズ、カフェでは自家製レモンシロップを使ったドリンクもございます。

販売期間中は潮騒アプリ会員様に「レモンバウム（1,400円）をご購入で100円OFF」のクーポンをプレゼント！

【期間】6月1日（水）～8月31日（水）まで ※ なくなり次第終了

【対象店舗】カモガワバウム

【使用方法】アプリをダウンロードしてカモガワバウムの会計時にアプリのクーポン画面をご提示ください。

ポイントもたまる潮騒アプリをお得に使って、カモガワバウムでのお買い物をお楽しみください。

- ・商品名：レモンバウム
- ・企業名：株式会社正和物産 カモガワバウム
- ・所在地：カモガワバウム／鴨川市広場777（潮騒市場内）
- ・販売価格：1,400円（税込）
- ・内容量：約250g
- ・賞味期限：製造から30日（未開封）
- ・取扱期間：6月上旬～9月中旬頃まで ※ なくなり次第終了
- ・商品取扱場所：バウムクーヘン工房&Café カモガワバウム
- ・通信販売の有無： 有 ・ 無
- ・URL：<https://kamogawabaum.com/>

お問い合わせ カモガワバウム TEL 04(7099)2203/E-mail kamoba@shiosaiichiba.co.jp



あなたの LOVE♥CHIBA 教えてキャンペーン Season11 スタート

／ちばプロモーション協議会

- 「あなたの LOVE♥CHIBA 教えてキャンペーン Season 1 1」 がスタートします！

観光客や千葉県民が投稿した写真を通じて、今まで知らなかった千葉の魅力を発見し、今後の旅行に役立てていただくことを目的として、ちばプロモーション協議会では、6月1日（水）から令和5年3月31日（金）まで「あなたの LOVE♥CHIBA 教えてキャンペーン Season 1 1」を実施します。

1 キャンペーン概要

千葉県内のお気に入りの観光スポットやグルメ、風景、宿、土産品、イベントなどを写真に撮って、公式サイトまたは、Instagramで御応募いただくと、毎月抽選で20名様に「チバザビーフ」「銚子つきんめのしゃぶしゃぶ」「非売品のチーバくんグッズ」などをプレゼントします！

皆さんの“ラブちば写真”をお待ちしていますので、是非とも御応募下さい！

2 応募期間

6月1日（水）～令和5年3月31日（金）まで

3 賞品

毎月抽選で20名様にプレゼント

- ・チバザビーフ 毎月4名様（サイト2・インスタ2）
- ・銚子つきんめのしゃぶしゃぶ 毎月4名様（サイト2・インスタ2）
- ・食育ソムリエが選ぶ旬の野菜ボックス+千葉のお米 毎月4名様（サイト2・インスタ2）
- ・千葉の絶品チーズ 毎月4名様（サイト2・インスタ2） **NEW**
- ・宿泊補助券1万円分 毎月1名様（サイトのみ）
- ・チーバくん水筒（非売品） 毎月2名様（サイト1・インスタ1）
- ・チーバくんアウトドアグッズ～メスティン・レジャーシート（非売品） 毎月1名様（サイトのみ） **NEW**



*賞品写真はすべてイメージです。

4 応募先

(1) キャンペーン公式サイト

公式サイトは で検索 <https://love-love-chiba.jp/>

(2) キャンペーン公式 Instagram

公式 Instagram は で検索



5 投稿された写真の閲覧・検索

キャンペーンに投稿された写真やコメントは、上記の公式サイトで閲覧することができ、エリアや市町村、キーワードでも検索可能です。

投稿された写真を通じて、今まで知らなかった観光スポットやグルメ、風景など、新たな千葉の魅力を発見していただき、今後の旅行にお役立てください。



キャンペーン公式サイト

6 優待サービスの提供

千葉県内約200の観光施設や店舗などにおいて、スマートフォンやタブレットを使って、キャンペーン公式サイト画面(ラブちば優待証)を施設のスタッフに提示すると、割引やグッズプレゼント等の優待サービスが受けられます。

ラブちば優待サービスを利用して、お得に千葉を旅行しませんか。優待施設は、公式サイトで確認することができます。

【優待サービスの一例】

- ・道の駅とみうら枇杷倶楽部 びわソフト50円引
- ・マザー牧場 入場料大人1,500円→1,400円
- ・千葉ウシヒロバ 次回以降使える500円クーポンをプレゼント。



スマホ等でラブちば優待証の画面を提示すると優待サービスが受けられます

お問い合わせ

ちばプロモーション協議会

(公社) 千葉県観光物産協会 TEL 043(225)9170