



2023年 千葉県観光情報6月号

【発表：2023.05.16】

(公社)千葉県観光物産協会

〒260-0015 千葉市中央区富士見 2-3-1 塚本大千葉ビル9階

TEL(043)225-9170/FAX(043)225-9198

【ご注意】令和5年5月9日現在の情報を掲載しています。
新型コロナウイルス感染症の感染拡大防止等のため、千葉県内の観光施設が
臨時休業や営業時間変更、イベントが中止・延期となる場合があります。
最新情報は、各施設・イベントの公式ホームページ等でご確認ください。

● おすすめ情報

No.	内 容	期日・期間	会 場	ページ
1	千葉県誕生 150 周年記念イベント	6/11	松戸市	P1
2	ちばI・CHI・BA in 酒々井プレミアム・アウトレット/ 酒々井プレミアム・アウトレット	6/10	酒々井町	P2
3	紫陽花まつり/宗吾霊堂	6/4~25の毎週日曜日	成田市	P3
4	末廣農場 1 周年感謝祭/観光・交流拠点施設「末廣農場」	6/3・4	富里市	P4
5	ふるさと多古町あじさい祭り/あじさい公園	6/10~6/18	多古町	P5
6	OCEAN+FEST TATEYAMA 2023	6/3・4	館山市	P6

● イベント

No.	内 容	期日・期間	会 場	ページ
1	天空七夕まつり/千葉ポートタワー	7/1~7	千葉市	P7
2	6月のイベント/ふなばしアンデルセン公園	6/4 他	船橋市	P8~P9
3	6月の主なイベント/ふなばしメグspa	6/7 他	船橋市	P10
4	6月のイベント/ふなばし三番瀬環境学習館	6/4 他	船橋市	P11
5	令和5年度船橋市出張美術展/船橋市郷土資料館	5/27~6/11	船橋市	P12
6	第29回芹沢銈介作品展「花鳥風月」/柏市郷土資料展示室	3/22~7/2	柏市	P13
7	長全寺お楽しみ門前市/長全寺	6/18	柏市	P14
8	6月イベント/成田ゆめ牧場	6/24	成田市	P15
9	うめえもん入梅いわし祭/銚子市内 他	6/1~7月末	銚子市 他	P16
10	プラネタリウム/白井市文化センター	4/22~7/16	白井市	P17
11	ホテル観賞の夕べ/ロマンの森共和国	5/27~7/2	君津市	P18~P19

● フルーツ（ブルーベリー・桃） / とうもろこし狩り

No.	内 容	会 場	ページ
1	《ブルーベリー》【ベイエリア】 富田さとにわ耕園	千葉市	P20
2	【ベイエリア】 B.ベリーファーム 泉の丘	千葉市	P20
3	【東葛飾】 ファームこがねや	鎌ヶ谷市	P21
4	【かずさ・臨海】 マザー牧場	富津市	P21
5	《桃》 【東葛飾】 小杉園	鎌ヶ谷市	P22
6	《とうもろこし》【南房総】 ^{ひびくしやうえん} 百笑園	館山市	P22

● 花情報（花菖蒲・あじさい・ハーブ）

No.	内 容	会 場	ページ
1	《花菖蒲》 【東葛飾】 あけぼの山農業公園	柏市	P23
2	《あじさい》【東葛飾】 本土寺	松戸市	P23
3	【東葛飾】 あけぼの山農業公園	柏市	P24
4	【北 総】 宗吾霊堂	成田市	P24
5	【九十九里】 ふれあいアジサイロード	旭市	P24
6	【九十九里】 服部農園あじさい屋敷	茂原市	P25
7	【南房総】 ^{にちうんじ} 日 運寺	南房総市	P25
8	【南房総】 ^{まの でら} 真 野寺	南房総市	P25
9	【南房総】 ^{ま めんばら} 麻 綿原 高原	大多喜町	P26
10	【かずさ・臨海】 マザー牧場	富津市	P26
11	《ハーブ》 【北 総】 海のそばのハーブ園「ハーブガーデン・ポケット」	銚子市	P27

● 県民の森

No.	内 容	会 場	ページ
1	《サンライズ九十九里》九十九里浜初夏物語	九十九里町	P28
2	《館山野鳥の森》招福！ちりめんフクロウの置物作り	館山市	P29
3	《館山野鳥の森》和風庭園の箱庭を作ろう	館山市	P30
4	《内浦山県民の森》ヒメボタルに愛隊（夜の森の観察会）	鴨川市	P31

● 美術館・博物館

No.	内 容	会 場	ページ
1	《千葉県立中央博物館》 ◎古写真募集！千葉県誕生 150 周年記念事業「みんなで創るふるさとちば古写真デジタルアーカイブ」他	千葉市	P32～P35
2	《千葉県立美術館》名品 2 東山魁夷 ー深まりゆく自然と人生ー 他	千葉市	P36～P37
3	《千葉県立関宿城博物館》2023「国際博物館の日」記念事業 パネル展「身近なクモ」他	野田市	P38
4	《城西国際大学水田美術館》MADE IN OCCUPIED JAPAN② 海を渡った洋食器	東金市	P39
5	《千葉県立中央博物館 分館》令和 5 年度収蔵資料展「千葉県勝浦沖キンメ場の魚」他	勝浦市	P40～P41

※ 本誌掲載以外のイベント・お祭り等の情報につきましては、千葉県公式観光物産サイト「まるごと e！ちば」で紹介しています。また、SNS（Facebook・twitter 等）でも情報発信中です



BMX プロライダー・佐々木元選手



Bboy Shigekix



MC KENSAKU



アートパーク

●千葉県誕生150周年記念行事オープニングイベント

千葉県が明治6年に誕生して今年で150年。記念行事のオープニングとして、記念式典やミュージックライブ、DANCE Fes. in CHIBA、BMX 体験、アート体験などのイベントが開催されます。

- ・日 時：6月11日（日） 10:00～17:00（予定）
- ・場 所：松戸市千駄堀646-4（森のホール21（松戸市文化会館））、
松戸市千駄堀269（21世紀の森と広場）
- ・交 通：【電車】JR 武蔵野線新八柱駅下車徒歩約15分

記念式典観覧事前申込：●申込締切 5月19日（金）●申込方法 ①メールフォーム：<https://www.cbs.or.jp/2023-6-11>

②往復はがき：往信面（裏）に住所・氏名・電話番号・観覧希望者全員の氏名（4名まで）・車いす席の希望の有無を、返信面（表）に申し込む方の郵便番号、住所、氏名を記入し、下記住所までお送りください。（消えるボールペン使用不可）



<郵送先> 〒260-0852 千葉県千葉市中央区青葉町977-1（公財）千葉県文化振興財団「150周年オープニングイベント」係

※定員を超える応募があった場合、抽選。（落選された方には当日受付用の整理番号を配布します。）※混雑緩和の為、入場券で指定された時間に森のホール21 エントランスへお越しください。※事前申込者の優先入場時間は12:35までとなります。

記念式典入場当日受付：※朝10時から森のホール21 エントランスにて整理券を配布します。※12:35の時点で大ホールに空き席がある場合、整理番号順にご入場いただきます。主催／千葉県 企画運営／（公財）千葉県文化振興財団 TEL043(222)0077

お問い合わせ 千葉県環境生活部スポーツ・文化局文化振興課 TEL 043(223)3945



ちば I・CHI・BA in 酒々井プレミアム・アウトレット ／酒々井プレミアム・アウトレット〔酒々井町〕



6月10日（土）に酒々井プレミアム・アウトレットにおいて、「ちば I・CHI・BA in 酒々井プレミアム・アウトレット」を開催します。

当日は、県内の各企業、団体がオリジナルの PR コーナーを設置し、特産品の販売や観光パンフレットの配布を行うほか、アンケートにご協力いただいたお客様を対象に「チーバくんオリジナルグッズ」をプレゼントいたします。

さらに、会場ではご当地 PR キャラクターも登場し、会場を盛り上げる予定です。

※ 新型コロナウイルス感染症拡大の影響により、内容に変更が生じる場合があります。

- ・ 日 時：6月10日（土） 9：30～18：00（予定）
- ・ 場 所：酒々井プレミアム・アウトレット／印旛郡酒々井町飯積2-4-1
- ・ 交 通：【電車】JR 総武本線酒々井駅又は、京成酒々井駅からちばグリーンバス「酒々井プレミアム・アウトレット行き」終点下車
【車】東関東自動車道酒々井 IC から約 1 km

お問い合わせ （公社）千葉県観光物産協会 TEL 043(225)9170



宗吾霊堂大本堂裏手に広がる境内には、在来アジサイをはじめ、ガクアジサイ・柏葉アジサイなど約 7,000 株の紫陽花が植えられており、観光客の目を楽しませています。

まつり期間中の毎週日曜、大本堂では、箏・尺八や二胡の演奏が行われ、優雅なひとときをお過ごしいただけます。

- ・ 期 間：6月4日（日）～25日（日）の毎週日曜日 10：00～15：00頃
- ・ 場 所：宗吾霊堂／成田市宗吾1-558
- ・ 料 金：無料
- ・ 交 通：【電車】京成宗吾参道駅下車徒歩約20分
- ・ U R L：<http://www.nrtk.jp/enjoy/shikisaisai/hydrangea-festival.html>

お問い合わせ 「紫陽花植樹による観光地づくり」実行委員会事務局 TEL 0476(22)2102



昨年6月にオープンした末廣農場は、令和5年6月4日で1周年を迎えます。

1周年感謝祭では、皆さまに感謝の気持ちをお伝えするため、楽しい企画をご用意してお待ちしております。

当日は、ステージイベントやハンドメイドの出店、とみちゃん&さとみちゃんとの記念撮影、富里スイカの特別販売なども行いますので、ご家族、ご友人をお誘いのうえ、末廣農場へ遊びにきてください。

これからも、末廣農場をよろしく願っています。

《開催日時》

6月3日(土) 9:00~20:00 前夜祭

6月4日(日) 9:00~18:00 感謝祭

※イベントの詳細については、末廣農場 HP にてご確認ください。

末廣農場 HP : <http://suehiro-gs.com>

・場 所：観光・交流拠点施設「末廣農場」／富里市七栄650-206

・交 通：【電車】JR線でお越しの場合、成田線「成田駅」/又は総武本線「八街駅」で下車

京成線をご利用の場合、京成電鉄本線「京成成田駅」で下車

※ 駅からは路線バス又はタクシーをご利用ください。

【車】東関東自動車道「富里IC」から、車で10分/「酒々井IC」から、車で15分

【バス】高速バス 東京駅八重洲南口3番発「多古・富里行」乗車「末廣農場」バス停下車

路線バス 京成成田駅5番線発「七栄・根木名經由本城台団地プロロジス行」乗車
「末廣農場」バス停下車

お問い合わせ

観光・交流拠点施設「末廣農場」 TEL 0476(93)1200／ FAX 0476(93)1199



栗山川あじさい遊歩道に咲く約1万株の紫陽花が初夏に彩りを添える6月、町民総出で「ふるさと多古町あじさい祭り」が開催されます。6月10日～6月18日をあじさいウィークとしてあじさいの見頃の時期に合わせて様々な企画を開催。6月11日にはあじさいセレモニーとして、あじさい公園を会場に盛大に開催します。さっぱ舟や竹コースターなどお楽しみの企画が盛りたくさん。

※状況により内容の変更、中止の場合あり

- ・期 間：あじさいウィーク 6月10日(土)～6月18日(日)
あじさいセレモニー 6月11日(日) 9:00～15:00
- ・場 所：多古町あじさい公園(多古町多古1069-1付近)
- ・料 金：入場無料
- ・交 通：【バス】 J R東京駅八重洲南口から高速バスで約95分
空港第2ビル駅 バスターミナルから多古町行きシャトルバス約25分
【車】 東関東自動車道「成田IC」→R295からR296経由で匝瑳市方面へ約20分
圏央道「大栄IC」→R51から吉岡十字路を右折約20分
銚子連絡道路「横芝IC」から約20分
- ・U R L：<https://tako-kankou.or.jp/39ajisaifestival/>

お問い合わせ 一般社団法人多古町観光まちづくり機構 TEL 0479(85)8066



子どもから大人まで楽しめる海のイベントで、SUP 体験・アウトリガーカヌー体験・ビーチフラッグス・ニッパーボートレース等が行われます。当日エントリーも可能ですので、ご家族・ご友人もお誘いあわせのうえ、ぜひご参加ください！

詳しい参加方法や種目については下記 HP にて順次掲載されますのでご確認ください。

・期 間：6月3日（土）～ 4日（日）

・U R L：<http://tateyamasc.com/>

お問い合わせ Tateyama Surf Club／ E-mail jimukyoku.tateyamasc@gmail.com



イベント概要

(1) 七夕飾り

4階展望室に笹飾り設置

設置期間：7月1日(土)～7日(金)

* ホームページにオリジナル短冊アップ

プリントアウトして願い事を記入し届けて頂いた方には、ぽ〜とくんクリアファイルプレゼント (先着 100 名様)

(2) 七夕イルミネーション (4階)

イルミネーションで天の川の演出をし、幻想的な空間を提供します。

点灯期間：7月1日(土)～8月31日(木)

点灯時間：17:00～21:00

・期 間：7月1日(土)～7日(金)

・場 所：千葉ポートタワー／住所 千葉市中央区中央港1

・料 金：大人420円、小中学生200円、小学生未満無料

・交 通：【電車】JR 京葉線/千葉モルレル「千葉みなと駅」から徒歩12分

【車】 東関東自動車道：湾岸習志野 IC 下車約20分 京葉道路：幕張 IC 下車約20分

・U R L：<http://www.chiba-porttower.com/>

お問い合わせ

千葉ポートタワー TEL 043(241)0125 / FAX 043(203)1588

● カラーコーンパフォーマンス

- ・ 期 日：6月4日(日)
- ・ 時 間：①11:30 ②13:30
- ・ 場 所：ワンパク王国ゾーン イベントドーム
- ・ 出 演：おろしぼんづ



● カザグルマの挿し木講習会

- ・ 期 日：6月4日(日)
- ・ 時 間：①13:00 ②15:00
- ・ 場 所：メルヘンの丘ゾーン コミュニティーセンター
- ・ 定 員：各20人
- ・ 申 込：6月1日(木)9:00から予約専用電話 047(457)6691
で受付



※写真は開花後のイメージです

● ミュージックライブ

- ・ 期 日：6月11日(日)
- ・ 時 間：①11:30 ②13:30
- ・ 場 所：ワンパク王国ゾーン イベントドーム
- ・ 出 演：アンサンブル トメリーセ



● ヨーヨーパフォーマンス

- ・ 期 日：6月18日(日)
- ・ 時 間：①11:30 ②13:30
- ・ 場 所：ワンパク王国ゾーン イベントドーム
- ・ 出 演：TOMMY



● クラウンパフォーマンス

- ・ 期 日：6月25日(日)
- ・ 時 間：①11:30 ②13:30
- ・ 場 所：ワンパク王国ゾーン イベントドーム
- ・ 出 演：クラウンリオ



● ラベンダースティック作り

- ・ 期 日：6月25日(日)
- ・ 時 間：①10:00～12:00 ②14:00～16:00
- ・ 場 所：メルヘンの丘ゾーン コミュニティセンター
- ・ 内 容：園内で収穫したラベンダーを使って、香りのよいスティックを作ります。
- ・ 費 用：200円



6月の花

園内がペチュニア、インパチェンス、ベゴニアなど約150種類10万株の草花で彩られます。このほか中旬からはアジサイ（太陽の池、自然体験ゾーンなど）、ラベンダー（メルヘンの丘ゾーン風車近く）などが順次見ごろを迎えます。

- 6月の休園日：月曜日
- 6月15日(木) 県民の日：中学生以下入園無料、17時まで開園

※状況によりイベントの延期や中止がございます。詳しくは公式ホームページをご確認ください。

- ・場 所：ふなばしアンデルセン公園／船橋市金堀町525
- ・料 金：入園料金のみ〔一般900円、高校生(生徒証提示)600円、小・中学生200円、幼児（4歳以上）100円〕
- ・交 通：【電車】新京成線「三咲駅」からバス「アンデルセン公園」「セコメディック病院」行きで約12分「アンデルセン公園」下車徒歩1分
- ・U R L：<https://www.park-funabashi.or.jp/and/>

お問い合わせ	ふなばしアンデルセン公園 TEL 047(457)6627/FAX 047(457)6140
--------	--

●歌って健康ボイストレーニング

- ・日時：6月7日（水）9：20～10：20
- ・場所：軽運動室
- ・定員：12名（中学生以上、要予約・先着順）
- ・内容：発声法や歌のレッスンで、のどや気管の筋トレとなり誤嚥防止などに効果があります。脳トレにもなります。
- ・料金：500円



●ZUMBA® 無料体験会

- ・日時：6月10日（土）14：20～15：00
- ・場所：軽運動室
- ・定員：10名（中学生以上、要予約・先着順）
- ・内容：ダンスとフィットネスを融合したエクササイズです。ラテン系を中心とした音楽に合わせて、楽しく体を動かし、効果的な有酸素運動になります。



●楽しむピンポン

- ・日時：6月14日（水）14：00～15：30
- ・場所：フリースペース
- ・定員：15名（中学生以上、当日受付・先着順）
- ・内容：卓球を通して、健康作りと仲間の輪を広げましょう。公認卓球コーチが初心者にも丁寧にコーチします。
- ・料金：無料（要施設使用料）



- ・場 所：ふなばしメグspa／船橋市大神保町1356-3
- ・料 金：施設使用料 一般500円、小中学生250円、65歳以上400円
- ・休 館 日：月曜日
- ・交 通：【電車】北総鉄道小室駅・新京成線三咲駅・JR 総武線船橋駅・東葉高速鉄道北習志野駅から
新京成路線バス乗車「モリタ船橋工場前・ふなばしメグspa前」下車徒歩2分
【車】 国道16号線 小室交差点を船橋方面に約1.2km
- ・U R L：<https://f-meguspa.jp/>



- **ちびっこ集まれ！かんたんアート「おなまえプレートを作ろう」**
文字や絵をかいたり、シールを貼ったりして、生きもののかたちをした木材のプレートをかざりつけよう！

- ・ **開催日：6月4日（日）**
- ・ **受付時間：10：00～12：00、13：00～15：00**
- ・ **料金：300円／個**
- ・ **対象：どなたでも（小学校4年生以下保護者同伴）**
- ・ **申込：当日受付**



- **ふなばしを食べつくそう「キャロットケーキ」**
船橋特産のにんじんを使ってキャロットケーキを作ろう。ふんわり焼きあがるまでは、にんじんをじっくり観察！

- ・ **日時：6月10日（土）13：00～15：00**
- ・ **料金：利用料+400円／セット（1組3セットまで）**
- ・ **対象：年長以上（小学校4年生以下保護者同伴）**
- ・ **申込：応募フォームより要事前応募 6月3日（土）17：00締切**



- **生きもののしくみを知ろう「魚」**
スーパーに売ってるお魚のしくみを調べてみよう！泳ぎ方は？エラはどうやってつかうの？お箸をつかって進化のヒミツを探究しよう。

- ・ **日時：6月25日（日）13：00～15：00**
- ・ **料金：利用料+400円／セット**
- ・ **対象：小学生以上（小学校4年生以下保護者同伴）**
- ・ **申込：応募フォームより要事前応募 6月18日（日）17：00締切**

- ・ **場 所：ふなばし三番瀬環境学習館／船橋市潮見町40**
- ・ **料 金：有料スペース利用料**
一般400円、高校生200円、小・中学生100円
船橋市内在住・在学の小・中学生、未就学児無料
- ・ **休 館 日：6月5日（月）、19日（月）**
- ・ **交 通：【電車】JR 船橋駅南口（京成船橋駅）、京葉線二俣新町駅（「二俣新道」バス停）から
京成バスシステム「船橋海浜公園」行き終点下車
【車】京葉道路原木 IC 原木側出口から、信号（一つ目）を左折、船橋中央埠頭へ直進**
- ・ **駐車料金：普通車500円**
- ・ **U R L：公式ホームページ <https://www.sambanze.jp/>**

お問い合わせ

ふなばし三番瀬環境学習館 担当：山口、小澤
TEL 047(435)7711 / FAX 047(435)7712 / E-mail pr@sambanze.jp



柴宮忠徳《樹の時》1982（昭和57）年、個人蔵



井出文蔵《晩帰》1988（昭和63）年、船橋市蔵

船橋市出張美術展は、市内の公民館、学校、文化施設を会場に市所蔵の美術作品を紹介する展覧会です。本市では約600点の美術品を所蔵しています。その多くは船橋市に住み活動した「ゆかりの美術家」の作品です。このたびの出張美術展では、「どこかで見た不思議な風景」をテーマに、市所蔵作品から約30点をご紹介します。洋画家・椿貞雄（1896-1957）による写実的な風景画や、切り絵作家・井出文蔵（1928-）の懐かしい海の景色、さらに柴宮忠徳（1938-2007）や熊谷文利（1920-2001）による夢の中で見たことがあるような心象風景まで、様々な「風景」を一度に味わえる展覧会です。

さらに、会場である船橋市郷土資料館との連携企画として、美術作品にまつわる資料を併せて展示します。これらの資料は美術作品の謎を紐解く鍵となるかもしれません。

身近な場所で、地域の文化・歴史に触れて、美術鑑賞を楽しんでみませんか。

《関連イベント》 イベントは参加費無料、事前申し込み不要。（定員20名、先着順）
当日会場にお集まりください。

■ 対話型ギャラリーツアー

6月9日（金）14:00～（30分程度） 【講師】益子実華（船橋市教育委員会学芸員）

展覧会情報については「船橋市バーチャル美術館」で詳細をご確認ください。



船橋市バーチャル美術館 QRコード

- ・ 期 間: 5月27日（土）～ 6月11日（日）
- ・ 場 所: 船橋市郷土資料館 3階第2展示室／船橋市葉円台4-25-19
- ・ 料 金: 無料
- ・ 交 通: 新京成線習志野駅から徒歩約10分 JR 津田沼駅北口から船橋新京成バス「北習志野駅」「高津団地東口」「八千代緑が丘駅」「習志野車庫」「自衛隊前」行き、又は、ちばレインボーバス「八千代緑が丘駅」「船尾車庫」「千葉ニュータウン中央駅」行きに乗車し、「郷土資料館」下車 徒歩約2分
- ・ U R L: <https://www.city.funabashi.lg.jp/gakushu/004/p115374.html>



一心を染めるものがたり

柏市が誇る「砂川七郎コレクション」から、「花鳥風月」を題材にした作品を中心に展示を行います。柏市郷土資料展示室にて、心華やぐひとときを。

- ・ 期 間：3月22日（水）～ 7月2日（日）
- ・ 場 所：柏市郷土資料展示室／千葉県柏市大島田 48-1
- ・ 料 金：入館無料
- ・ 交 通：【車】 無料駐車場あり（柏市沼南庁舎と併用）
- ・ U R L：<https://www.city.kashiwa.lg.jp/bunka/event/20230322.html>

お問い合わせ 柏市生涯学習部文化課 TEL 04(7191)7403／FAX04(7190)0892



長全寺では、多くの方々のご賛同を得て、長全寺門前市を境内に於いて開催しております。開催日時は、下記の通りですので、ご確認の上、ご来場戴きます様ご案内申し上げます。皆様のご来場を心よりお待ちしております。

- ・ 期 間：6月18日(日)
- ・ 場 所：「長全寺」境内／千葉県柏市柏6丁目1-9
- ・ 料 金：無料
- ・ 交 通：【電車】柏駅から徒歩約5分

お問い合わせ

「長全寺 門前市」運営委員会 TEL 04(7167)2420

■一人で初めてのお買い物

お買い物ミッション開始！指定の3つの品物を間違えずに買ってこよう。途中で分からなくなっても、近くでスタッフのおにいさん、おねえさんが見守っているから安心。お金の勉強にもなっちゃうかも？！



- 期日：6月24日(土)
- 時間：12:00～13:30
- 対象：3歳～小学校低学年のお子様
- 参加：先着30名
要電話予約〔0476(96)1001〕
- 料金：無料（牧場入場料別途）
（商品代約1,000円はご負担いただきます）

- ・場 所：成田ゆめ牧場／成田市名木 730-3
- ・入場料：大人（中学生以上）1,600円、小人（3歳以上）800円、シニア（65歳以上）1,400円
- ・交 通：【電車】JR 成田線滑河駅から無料送迎バス 10分（運行時間はお問い合わせください）
【車】圏央道下総 IC から約 2分
- ・U R L：<https://www.yumebokujo.com/>

お問い合わせ 成田ゆめ牧場 TEL 0476(96)1001／FAX 0476(96)1055



1年で最も脂が乗って美味しい「入梅いわし」を銚子うめえもん研究会の6店がさらに美味しい御膳に仕上げました。7月末まで開催予定です。必ず予約電話をしてください。

※ 御膳の中の小鉢や盛り付けが店舗によって多少異なる場合がございます。

- ・期 間：6月1日（木）～7月末まで
- ・場 所：膳 はなれ／銚子市犬若 1 1 3 0 0 - 2
井屋 七兵衛／銚子市飯沼町 1 - 2 6
銚子プラザホテル 廣半／銚子市西芝町 1 1 - 2
方宝たつみ／銚子市宮原町 4 7 3
カントリーハウス 海辺里／旭市上永井 1 2 1 7
花寿司／神栖市波崎 6 5 5 8 - 4
- ・料 金：2,800円（税込）
- ・U R L：<https://www.umemon.com/>

お問い合わせ (一社) 銚子市観光協会 TEL 0479(22)1544

新型コロナウイルス感染症拡大防止のため、事業や定員を変更する場合がありますので、
お問い合わせください。



●プラネタリウム投映 (約45分間)

期日：土・日曜、月曜以外の祝日 15日(木・県民の日)

11:30 **ロイヤルアワー** 「ほしぞらさんぽ きせつの星座と星ものがたり」

春や夏の星座を、からす座などの星座物語とともに楽しみましょう。

15:00 **アストロアワー** 「宇宙はノンストップ」

地球も、銀河も、宇宙ではすべてが回転しています。回転して「安定」していることを易しく解説します。星座解説もあります。

●どなたでも学習投映 (約60分間) 観覧料：大人350円 子ども160円

小・中学校の理科で習う天文・宇宙の内容についての投映です。今回は小学校4年生で学習する「夏の星の明るさと色 星の位置変化」です。星座の紹介もあります。大人の方もどうぞ。

日時：3日(土) 13:30

●プラチナアワー (約45分間)

懐かしい音楽と共に、きらりと光る天文のお話しと星空を楽しむ大人向けの投映です。

今回のお話は「ラグランジュ点」です。

日時：8日(木) 11:00、10日(土) 13:30

上記投映共通 定員：86人 観覧料：大人350円 子ども(高校生以下)160円

●星空ライブコンサート「藤 マナミ」(約80分間)

ジャズボーカリスト 藤マナミさんのハートフルボイスを、星空の下でお楽しみください。

日時：25日(日) 15:00 観覧料：1000円 1日より窓口販売、13日から電話予約も可能

・場 所：白井市文化センター プラネタリウム／白井市復1148-8

・交 通：【電車】北総線白井駅北口から徒歩15分

【車】国道16号白井交差点から5分 無料駐車場245台

・U R L：<https://www.center.shiroi.chiba.jp/planet/>

お問い合わせ 白井市文化センター・プラネタリウム TEL 047(492)1125

平家ホタル



源氏ホタル

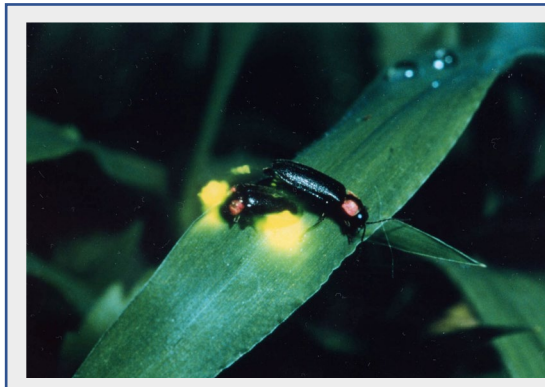

<イベント概要>

■ イベント名称：ロマンの森共和国ホタル観賞の夕べ

期 間：5月27日（土）～7月2日（日）

※ホタル観賞は毎週火曜日が定休日となります。

※お越しの際は必ずHPにて開催確認をお願いします。

ホタルの種類：源氏ホタル（5月下旬～6月中旬）、平家ホタル（6月中旬～6月下旬）

・ホタル観賞料 平日500円 / 土・日700円（4歳以上税込）

・ホタル観賞の入園は15:00～ ホタル観賞は19:30スタート

※昼間の入園(10:00～15:00)には、別途入園料600円必要です。

※降雨・強風によって中止する場合があります。(小雨決行)

※混雑回避のため、来場者数により入場制限および観賞時間制限(20分)を設ける場合がございます。予めご了承下さい。

■ 土日のアトラクション運営時間延長のご案内

- 渓谷・スライダー/ターザン(17:00 受付終了)
- 釣り堀・アスレチック(17:30 受付終了)
- パターゴルフ・SL 弁慶号・ボート(18:00 受付終了)
- プラネタリウム、ボルダリング(18:00 受付終了)
- 迷路・おもしろ自転車(18:30 受付終了)

■ ナイトパスポート: 1,200円(大人/小人共通) 土日のみ取扱、15時より販売。

《対象アトラクション》

アスレチック/迷路/パターゴルフ/おもしろ自転車/S L 弁慶号/ペダルボート/

釣り堀/ターザンロープ&グラススライダー/渓谷入場

【日帰りプラン】 2,200円。土日限定/当日予約不可。

ホタル観賞+ナイトパスポート+食事券500円分

【ホタル+BBQセット】 2,500円。日曜日限定/当日予約不可。

ホタル観賞+BBQ (2人前より予約できます。)

【宿泊プラン】 1泊2食 平日10,200円～/休前日11,200円～

・遊びランド入園+露天風呂+ホタル+1 DAY パスポート

-
- ・期 間：5月27日(土)～7月2日(日)
 - ・場 所：ロマンの森共和国/292-1179 千葉県君津市豊英 659-1
 - ・料 金：平日500円 土日700円 (ホテル観賞料金)
 - ・交 通：【電車・バス】JR内房線木更津駅から亀田病院行き急行バス「ロマンの森共和国」下車
【車】館山道 君津ICから22km 25分 圏央道 木更津東から25km 30分
 - ・U R L：<https://www.romannomori.co.jp/>

お問い合わせ

ロマンの森共和国インフォメーション TEL 0439(38) 2211
E-mail: Yoyak@romannomori.co.jp



フルーツ狩り（ブルーベリー・桃） / とうもろこし狩り

※生育状況により体験の出来ない日もあるため、あらかじめご確認いただきお出かけください。

I ブルーベリー

【ベイエリア】

1 富田さとにわ耕園（千葉市）

期 間：6月中旬～8月中旬

時 間：9:15～15:00

料 金：未定

場 所：千葉市若葉区富田町711-1

交 通：【電車】千葉都市モノレール千城台駅からおまごバス「富田町原田池」下車徒歩1分又は、富田新田下車徒歩10分又は、さらしなバス「富田町」下車徒歩13分

※ 本数が少ないので車での移動をおすすめします。

【車】千葉東金道路高田 IC から国道126号を千葉方面に、宮田交差点から四街道方面へ、消防署泉出張所さき200mのY字路を右折し、富田入口交差点を右折後900m 進み左折

問合先：TEL 043(226)0022

2 B.ベリーファーム 泉の丘（千葉市）

期 間：6月中旬～8月下旬 ※ 不定休

時 間：9:30～16:00

料 金：【入園料】大人（中学生以上）700円、子ども（小学生）300円、未就学児無料

【つみとり体験】【6月】270円/100g 【7月】250円/100g

【8月】230円/100g

場 所：千葉市若葉区上泉町648付近

交 通：【電車】千葉都市モノレール千城台駅からおまごバス右回り乗車15分

宮内山下車徒歩4分

※ 本数が少ないので車での移動をおすすめします。

【車】千葉東金道路高田 IC から15分

問合先：TEL 090(8454)9579

【東葛飾】

3 ファームこがねや（鎌ヶ谷市）

- 期 間：7月上旬～8月中旬頃まで
- 時 間：10:00～17:00
- 料 金：【入園料】30分食べ放題
小学4年生以上1,500円、小学生1～3年1,200円、
幼児（3歳～）800円（税別）3歳未満無料
- 品 種：ラビット系、オースチン、アーリーブルー、ブライトウェル、
メデット
- 場 所：鎌ヶ谷市軽井沢2084-3
- 交 通：【電車】新京成線・東武アーバンパークライン（東武野田線）・
北総線・成田スカイアクセス線新鎌ヶ谷駅から鎌ヶ谷市コミュニティバス東線
さわやかプラザ軽井沢行「軽井沢 集会所」下車
- 問合先：TEL 047(401)0020



【かずさ・臨海】

4 マザー牧場（富津市）

- 期 間：7月下旬～8月下旬
- 時 間：9:00～
- 定 員：なし ※ 受付先着順、熟した実がなくなり次第終了
- 料 金：体験料500円、果実代100gあたり300円（量り売り）
※ 入場料別途 ※ 4歳以上は体験料が必要です。
※ 料金は変更になる場合があります
- 場 所：富津市田倉940-3
- 入場料：大人（中学生以上）1,500円、4歳以上800円
- 品 種：要問合せ
- 交 通：【電車】JR 内房線君津駅から日東交通マザー牧場直通路線バス約35分
【車】館山自動車道木更津南 IC から約30分又は、君津 PA スマート IC（ETC 車限定）
から約15分
- 問合先：TEL 0439(37)3211
- URL：<https://www.motherfarm.co.jp>

II 桃

【東葛飾】

1 小杉園（鎌ヶ谷市）

鎌ヶ谷で初夏の味覚である桃をお手頃なお値段で堪能できます。ご家族連れやお友達同士での行楽に大変喜ばれています。



- 期 間：第1期 6月24日（土）～7月17日（月）
第2期 7月25日（火）～無くなり次第終了

- 時 間：9：00～16：00

- 定休日：月曜日

- 料 金：もぎとり料金4個 1,500円（税込）

- 品 種：白鳳、千代姫、白桃

- 場 所：小杉園／鎌ヶ谷市東初富1-1

- 交 通：【電車】新京成線、東武アーバンパークライン（東武野田線）、北総線、成田スカイアクセス線 新鎌ヶ谷駅から鎌ヶ谷コミュニティバス・ききょう号東線「五本松十字路バス」下車すぐ又は、新京成線初富駅下車徒歩約20分

- 問合先：鎌ヶ谷市観光農業組合（鎌ヶ谷市農業振興課内）TEL 047(445)1141 (内)545
小杉園 TEL 090(6568)4211

III とうもろこし

【南房総】

1 百笑園（館山市）

体験農園でトウモロコシの収穫体験ができます。収穫できるトウモロコシは、「味来」という品種で生でも食べることが出来ます。



- 期 間：6月上旬～7月下旬

- 定休日：水曜日・木曜日

※雨天の場合はお問い合わせください。

- 料 金：880円／3本（試食付き）※育成状況によって本数、料金変動します。

- 品 種：「味来」糖度がメロンと同じくらいあり、体験農園を行っている安西農園での最高糖度は19度です。

- 場 所：百笑園／館山市藤原837

- 交 通：【車】富津館山道富浦ICから車で約35分

- 問合先：百笑園（安西農園）TEL 090(8119)7032

※ 収穫体験をご希望の方は、事前にお電話でお申し込みください。

- U R L：<https://www.facebook.com/Hyakusyouden/>

※見頃は、天候・気候によって異なります。

また、入場料・入園料が必要な施設がございますので、あらかじめご確認のうえ、お出かけください。

I 花菖蒲

【東葛飾】

1 あけぼの山農業公園（柏市）

花の名所で有名なあけぼの山農業公園。6月にはアジサイとハナショウブが見頃をむかえます。雨の多い時季ではありますが、園内には樹木も多く、マイナスイオンが漂い、気持ちが良いですよ。ぜひ、雨の日のあけぼの山農業公園にもお越し下さい。



見 頃：6月上旬

株 数：紫色、薄紫色、紅紫色、白色など約 1,200 株

場 所：あけぼの山公園「水生植物園」

所在地：柏市布施下沼 1 9 4 0（※水生植物園だけの住所ではありません）

料 金：入場料・駐車場料 無料

交 通：【電車】JR 常磐線我孫子駅北口から阪東バス あけぼの山農業公園行き「終点」下車徒歩 1 分、又はあけぼの山公園入口行き「終点」下車徒歩 7 分

【車】常磐道柏 IC から公園まで約 8km（20 分）

問合先：あけぼの山農業公園 TEL 04(7133)8877

U R L：<https://www.akebonoyama-nougyoukouen.jp/>

II あじさい

【東葛飾】

1 本土寺（松戸市）

別名「あじさい寺」と呼ばれる日蓮宗の寺院。初夏には 10 種類以上約 5 万本のあじさいが咲き、多くの参拝客で賑わいます。また、6 月上旬には 5,000 本のハナショウブも鑑賞できます。

見 頃：6月中旬～7月上旬

所在地：松戸市平賀 6 3

交 通：【電車】JR 常磐線北小金駅下車徒歩約 1 5 分

問合先：松戸市にぎわい創造課 TEL047(366)7327
本土寺 TEL 047(341)0405
(6 月・11 月のみ)



2 あけぼの山農業公園（柏市）

四季を通じて様々な花が咲き誇るあけぼの山農業公園。雨の
時季を代表するアジサイと可憐に咲く花菖蒲の共演がお楽しみいた
だけます。



見頃：6月上旬～7月上旬

場所：あけぼの山農業公園

「あじさい通り」を中心に園内各所

所在地：柏市布施2005-2

料金：入場料・駐車場料 無料

**交通：【電車】JR 常磐線我孫子駅北口から阪東バス あけぼの山農業公園行き「終点」下車徒歩1分、又は
あけぼの山公園入口行き「終点」下車徒歩7分**

【車】常磐道柏ICから公園まで約8km（20分）

問合せ先：あけぼの山農業公園 TEL 04(7133)8877

URL：<https://www.akebonoyama-nougyoukouen.jp/>

【北 総】

3 宗吾霊堂（成田市）

宗吾霊堂大本堂裏手に広がる境内には、在来アジサイをはじめ、ガ
クアジサイ・柏葉アジサイなど約7,000株の紫陽花が植えられており、
観光客の目を楽しませています。



見頃：6月中旬～7月上旬

所在地：成田市宗吾1-558

交通：【電車】京成線宗吾参道駅下車徒歩約20分

**問合せ先：「紫陽花植樹による観光地づくり」実行委員会事務局
TEL 0476(22)2102**

【九十九里】

4 ふれあいアジサイロード（旭市）

旭市内を流れる仁玉川沿いの往復約2kmにわたってカラー舗装さ
れた農道は、絶好の散歩コースになっています。1,500株を超える
アジサイが見頃を迎えます。



見頃：6月上旬～下旬

場所：ふれあいアジサイロード/旭市仁玉川

料金：無料

交通：JR 総武本線旭駅下車徒歩15分

問合せ先：旭市商工観光課 TEL 0479(62)5338

5 服部農園あじさい屋敷（茂原市）

約 18,000 m²に約 250 種のカラフルなあじさいが咲く人気スポット。山を散策しながら鑑賞するので歩きやすい靴がおすすめです。地元の新鮮な野菜や果物の直売所もあります。

- 見 頃：6 月上旬～7 月上旬
- 場 所：茂原市三ヶ谷 7 1 9
- 料 金：中学生以上 6 0 0 円、小学生 3 0 0 円
- 交 通：JR 外房線茂原駅からタクシー約 1 0 分
- 問合先：TEL 0475 (24) 8511

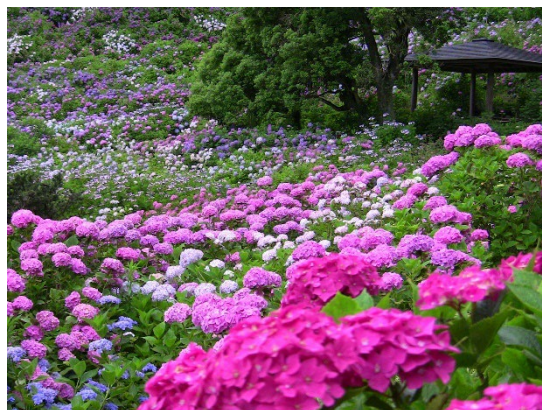

【南房総】

6 ^{にちうんじ}日 蓮寺（南房総市）

日蓮寺は日蓮聖人ゆかりの古刹。アジサイの隠れた名所として房総の紫陽花寺とも呼ばれ、山門から境内にかけて植えられたアジサイはおよそ 2 万株。朱塗りの仁王門は享保 1 1 年（1726）に建立されたもので、建築様式は優美な円柱八脚門です。アジサイに囲まれて浮き立つような朱色が印象的です。

- 見 頃：6 月下旬
- 場 所：南房総市加茂 2 1 2 4
- 料 金：無料
- 交 通：【電車】JR 内房線南三原駅から館山行きバス「加茂坂下」下車徒歩約 5 分
【車】富津館山自動車道富浦 IC から約 2 5 分
- 問合先：TEL 0470(46)2196 日蓮寺



7 ^{まの でら}真 野寺（南房総市）

7 2 5 年、聖武天皇時代に ^{ぎょうきぼさつ}行基 菩薩 によって開山されました。大黒天像が安置されていることから「真野大黒」とも称

されています。駐車場付近に約 3,000 株のアジサイが開花します。

- 見 頃：6 月下旬
- 場 所：南房総市久保 5 8 7
- 料 金：無料
- 交 通：【電車】JR 内房線南三原駅から館山行きバス「大井火の見下」下車徒歩約 2 5 分
【車】富津館山自動車道富浦 IC から約 2 5 分
- U R L：<https://www.manodaikoku.com/>
- 問合先：TEL 0470(46)2590 真野寺



8 麻^ま綿^{めん}原^{ぼら}高原（大多喜町）

山の傾斜に約2万株のあじさいが咲き、頂上の妙法生寺の展望台からは、美しく壮麗な景色を一望できます。平地より気温が低いので開花が少し遅く、7月中旬まで楽しめます。



- 見頃：6月下旬～7月中旬
- 場所：夷隅郡大多喜町筒森1749
- 料金：無料
- 交通：【車】圏央道市原舞鶴ICから約60分
- 問合せ：（一社）大多喜町観光協会
TEL 0470(80)1146

【かずさ・臨海】

9 マザー牧場（富津市）

6月中旬から7月中旬にかけて、約2,000株のアジサイが見頃を迎えます。遊歩道はじめ場内のいたるところに植えられていますが、中でもフルーツ農園近くのあじさい園では、「本アジサイ」をはじめ、「紅^{くれない}」や「柏葉^{かしわぼ}アジサイ」など、さまざまな種類のアジサイを楽しむことができます。



- 見頃：6月中旬～7月中旬
- 場所：富津市田倉940-3
- 時間：平日／9：30～16：30
土日祝日／9：00～17：00
- 入場料：中学生以上1,500円、4歳以上800円
- 交通：【電車】JR内房線君津駅から日東交通マザー牧場直通路線バス約35分
【車】館山自動車道木更津南ICから約30分又は、君津PAスマートIC（ETC車限定）から約15分
- 問合せ：TEL 0439(37)3211 マザー牧場
- URL：<https://www.motherfarm.co.jp>

【千葉県民感謝ウィークについて（マザー牧場）】

6月1日（木）から15日（木）まで、マザー牧場入場料金が千葉県民に限り、小学生以下入場無料。大人200円引き（通常1,500円→1,300円）になります。

- ※ 団体入場の場合は適用外となります。
- ※ 他割引との併用不可です。
- ※ 入場窓口にて千葉県民と分かる身分証明書を提示してください。

Ⅲ ハーブ

【北 総】

1ハーブガーデン・ポケット（銚子市）

今年で 25 年目を迎える小さなハーブ園です。夏涼しく、冬温かい銚子の紀行柄、ラベンダーはほぼ一年中摘み取りが可能。また、関東の気候に適した品種を 10 品種選抜して植えてあります。園内は庭園、カフェ、ハーブショップ、グリーンショップ、ドッグラン、ドッグカフェ、ツリーハウスが併設。各種体験は 10 種ご用意しております。また、2020 年から販売している銚子灯台コーラは 10 種のハーブスパイスと発酵調味料「醬」からできており、犬吠埼を模した見た目にも楽しい美味しいコーラです。



- 場 所：銚子市笠上町 7 0 0 5
- 時 間：9：00～18：00（冬季は17：00まで）
- 定休日：木曜日（祝日、祝前日の場合は営業）※12月～2月は土日祝日のみの営業
- 入園料：無料
- 交 通：【電車】銚子電鉄笠上黒生駅下車徒歩10分又は、JR 総武本線銚子駅から千葉交通バスで「海鹿島・黒生方面」行き黒生下車徒歩3分。
【車】東関東自動車道佐原香取 IC から国道 3 5 6 号経由で約 7 0 分（約 4 0 Km）
- 問合先：TEL 0479(25)3000 海のそばのハーブ園「ハーブガーデン・ポケット」
- U R L：<http://www.hamasuzu.net>



招福！ちりめんフクロウの置物作り/千葉県立館山野鳥の森〔館山市〕



カラフルなちりめんの中に綿を入れて、可愛い“ふくろう”の置物を作ります。

フクロウは「不苦労（苦労が無い）」「福朗（福が来て喜ぶ）」など幸運を呼ぶ鳥として親しまれています。

材料や道具を用意しますので、初めての方でもお気軽にご参加いただけます。

手作りのフクロウの置物を飾って幸運を招きましょう！

- ・定員：15名（小学生以下は保護者同伴）
- ・申込み：6月8日(木) 締め切り ※電話にて予約、定員になり次第締め切り
- ・持ち物：保険証（コピー可）・飲み物
- ・服装：作業しやすい服装

-
- ・期 間：6月10日(土) 10:00～12:00 荒天中止
 - ・場 所：館山野鳥の森園内／館山市大神宮553
 - ・料 金：1,000円（税込）
 - ・交 通：JR内房線館山駅からJRバス安房神戸廻り白浜行「安房神社前」下車5分
 - ・U R L：<https://www.tateyamayachou.jp/>

お問い合わせ 館山野鳥の森管理事務所 TEL 0470(28)0166 / FAX 0470(28)0187



製材加工された板材を組み合わせた鉢に、焦がしの模様をいれて、箱型の鉢を作製します。

自作の鉢に、シダ・コケなどを植栽し、寒水石や流木などを思い思いに装飾して、あなただけのミニチュアの和風庭園を作りませんか。

鉢の作り方、植物の管理方法など講師が丁寧に説明しながら作るので、初心者の方でも安心してご参加ください。

- ・定員：12名（小学生以下は保護者同伴）
- ・申込み：6月22日(木) 締め切り ※電話にて予約、定員になり次第締め切り
- ・持ち物：保険証（コピー可）・飲み物・軍手
- ・服装：汚れてもよい作業しやすい服装

-
- ・期間：6月24日(土) 10:00～12:00 荒天中止
 - ・場所：館山野鳥の森園内／館山市大神宮553
 - ・料金：1,600円（税込）
 - ・交通：JR 内房線館山駅から JR バス安房神戸廻り白浜行「安房神社前」下車5分
 - ・URL：<https://www.tateyamayachou.jp/>

お問い合わせ 館山野鳥の森管理事務所 TEL 0470(28)0166 / FAX 0470(28)0187



漆黒の闇に光るヒメボタルに会いに夜の森を歩きます。ヘビトンボやモリアオガエルにも会えるかも。ヤマビルやマムシなどの危険動物の被害にあわないよう、必ず長靴を履いてご参加ください。（雨天中止）

- ・日 時：6月14日（水）・17日（土）・21日（水）・24日（土） 20：30～21：30
- ・定 員：各回30名（中学生以下は保護者同伴）
- ・料 金：大人500円、4才～中学生300円、4才未満100円（税込み）
- ・場 所：内浦山県民の森／鴨川市内浦3228
- ・交 通：【車】国道128号線を県道285号線経由で約4.5km。
- ・U R L：<https://www.uchiurayama.jp/>

お問い合わせ 内浦山県民の森管理事務所 TEL 04(7095)2821 / FAX 04(7095)2822

◎古写真募集！千葉県誕生 150 周年記念事業「みんなで創る ふるさとちば古写真デジタルアーカイブ」



（稲毛海岸 海苔の収穫 1963 年）



（谷津遊園の空中ブランコ 1965 年）

千葉県立中央博物館では、みなさんの思い出の写真を募集しています。千葉県 150 年の歴史を写真で振り返り、未来へとつなげるため、みなさんから寄せ頂いた写真は博物館が所蔵する古写真とともに、ふるさとちばデジタルアーカイブ特設サイト（6 月開設予定）に掲載されます。

この 150 年は、千葉県に暮らす人たちの何気ない日常の積み重ねであり、人の数だけ千葉の歴史があります。みなさんのお宅に眠る、思い出の写真をぜひお寄せください。

- ・募集期間 4 月 1 日（土）～9 月 15 日（金）
- ・応募方法 写真のデータを募集用特設サイトから投稿
- ・募集用特設サイト <https://150photo.pref.chiba.lg.jp/entry/>



募集サイトイメージ

◎講座・観察会・イベント等のご案内

・観察会 生態園観察会 初夏の動植物

初夏の生態園で見られる植物や昆虫を中心に観察します。

日時：6 月 4 日（日） 10:30～12:00

場所：生態園

対象：どなたでも（小学生以下の方が参加される場合は保護者の参加が必要）

定員：30 名

料金：無料

申込：当日申込（先着順）



・体験イベント 森の調査隊

ワークシートを使って生態園の中で答えを探すゲームです。1枚のシートができれば結果を報告。3種類のシートができれば、ペーパークラフトがもらえます。雨天中止。

日時：6月15日（木）13:00～16:00

場所：生態園

対象：どなたでも（小学生以下の方が参加される場合には保護者の参加が必要）

定員：なし

料金：無料

申込：当日申込



・観察会 磯の生きものを探そう

魚や貝、カニ・ヤドカリなど、磯にはたくさんの生きものがくらしています。さまざまな生きものを探して観察します。

日時：6月18日（日）10:00～11:30

場所：富津市（予定）

対象：小学生以上（小学生の方が参加される場合は保護者の参加が必要）

定員：20名

料金：保険料50円

申込：事前申込（6月4日〆切）抽選

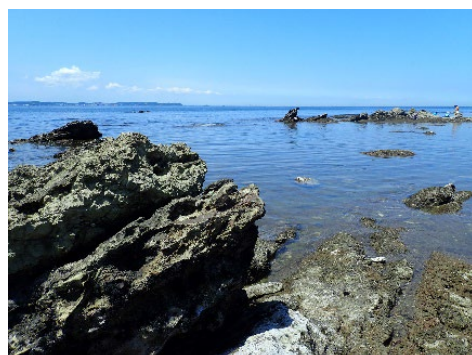

・観察会 山の学校159 夏の里の生きもの

房総丘陵の里山を歩き自然を観察します。幼児でも楽しめるのんびり観察会です。

日時：6月24日（土）13:00～15:30

場所：君津市

対象：どなたでも（小学生以下の方が参加される場合は保護者の参加が必要）

定員：40名

料金：保険料50円

申込：事前申込（6月10日〆切）抽選



・体験イベント 日本刀にさわってみよう

実物の日本刀を手を持って観察し、手入れをします。

※安全のため、刃を丸めた刀を使用します。

日時：6月24日（土）13:30～14:30

場所：中央博物館 講堂

対象：中学生以上

定員：6名

料金：保険料50円

申込：当日申込（先着順）

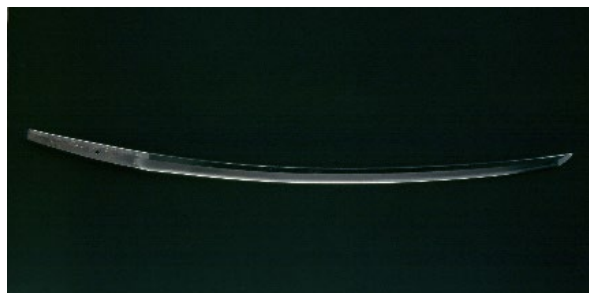

・講座 昆虫標本のつくり方

チョウや甲虫の実物を使って昆虫標本のつくり方を学びます。

※2回とも同一の内容で実施します。

期日：6月25日（日）12:30～16:00

7月8日（土）12:30～16:00

場所：中央博物館 研修室

対象：小3以上（小学生の方が参加される場合は保護者の参加が必要）

定員：15名

料金：保険料・材料費850円

申込：事前申込（6月25日分は6月11日〆切、
7月8日分は6月24日〆切）



・講座 にぼしで学ぶ魚のひみつ

にぼしの解剖をとおして、魚の形や体のつくり、人間とのかかわりについて解説します。

日時：7月9日（日）10:30～12:00

場所：中央博物館 研修室

対象：小3以上（小学生の方が参加される場合には保護者の参加が必要）

定員：10名

料金：無料

申込：事前申込（6月25日〆切）



<申込方法>

※各行事の対象などの情報を必ずご確認ください。

●当日申込みの行事の場合

当日、開催時間前に集合場所へお集まりください。なお、状況によって整理券等を配布する場合があります。

詳細は事前に博物館にお問い合わせいただくか、ウェブサイトでご確認ください。

●事前申込みが必要な行事の場合

当館ウェブサイトからお申込みください。

博物館の学習情報センター（本館一階）でも直接お申込みいただけます。

往復はがきかファックスに以下の記入事項を明記してお申込みいただくこともできます。

・記入事項：行事名、行事番号、住所、氏名、年齢（学年）、電話番号又はファックス番号、メールアドレス

※家族やグループで参加希望される方は、参加希望者全員について記入事項をご記入ください。

（同居のご家族の場合は、代表者以外は氏名と年齢だけで結構です。）

※往復はがきやファックスで複数の行事にお申込みされる場合、行事ごとに別のはがき又は、ファックスでお申込みください。

・申込期間：開催日の1か月前から2週間前まで必着。

・結果連絡：応募者が定員を超えた場合は抽選となります。開催日の1週間前には、抽選結果をご連絡いたします。

当選の場合は、当日の詳細情報も併せてお知らせいたします。

※開催日1週間前を過ぎても連絡がない場合は、お手数ですが当館教育普及課（電話043-265-3776）までお問い合わせください。

- ・場 所：千葉県立中央博物館（千葉県千葉市中央区青葉町955-2）
- ・開館時間：9：00～16：30（入館は16：00まで）
- ・休 館 日：月曜日（月曜日が祝日・振替休日にあたる時は、その翌日）
- ・料 金：博物館入館料 一般300円／高校・大学生150円
中学生以下及び満65歳以上の方、障害者手帳をご提示の方及び介護者1名は無料
生態園はどなたでも無料でご観覧いただけます。
- ・交 通：【電車】JR千葉駅東口の7番乗り場から京成バス「千葉大学病院」「南矢作」行きのいずれかに
乗り、約15分
JR千葉駅東口の6番乗り場からちばシティバス「川戸都苑」行きに乗り、約15分
JR蘇我駅東口の2番乗り場から小湊鐵道バス又は千葉中央バス「大学病院」行きに乗り、
約15分
いずれの場合も「中央博物館」バス停で下車し、徒歩約7分又は、京成千葉寺駅から
徒歩約20分
【車】京葉道路・松ヶ丘IC出口から大網街道を千葉市街方面へ向かい、ハーモニープラザ交差
点を右折、矢作トンネル東交差点を右折し、「県立青葉の森公園 北口駐車場」を目指し
てください。
- ・U R L：<http://www.chiba-muse.or.jp/NATURAL/>

お問い合わせ

千葉県立中央博物館 TEL043(265)3111 / FAX 043(266)2481

E-mail kouhou_cbm@chiba-muse.or.jp

【第2期コレクション展】

●名品2 東山魁夷 一深まりゆく自然と人生―

当館所蔵の東山魁夷の作品とともに、同時期に制作された長野県立美術館の所蔵作品を借用して展示します。また、当館が所蔵する作品の中から、ミレー、浅井忠などの特に鑑賞の要望の高い作品を厳選して紹介します。



東山魁夷《白馬の森》昭和47（1972）年 長野県立美術館蔵

●絵葉書の時代2

【葉書】は1890年にドイツで考案され、たちまち欧州中に広まりました。当時、パリでは都市改造計画によって大都会が形成され、絵葉書からは、人々が都市生活を楽しむ様子が伺えます。「絵葉書の時代1」の展示資料を一部入れ替え、日本の絵葉書も併せて紹介しています。



佐野喜太郎 差出 《浅井忠宛絵葉書》

●黒田重太郎と関西美術院

浅井忠を中心に京都に創立された関西美術院に学び、後に指導した黒田重太郎を中心に、同院関係者の作品を紹介します。



黒田重太郎 《女と子犬》昭和3（1928）年

※イベントの詳細等については施設HPにてご確認ください。

・期 間：6月3日（土）～7月9日（日）

・開館時間：9：00～16：30（入場は16：00まで）

・休館日：月曜日

・料 金：一般300円、高校生・大学生150円

※65歳以上、中学生以下、障害者手帳をお持ちの方及び介護者1名は無料

・場 所：千葉県立美術館／千葉市中央区中央港1-10-1

・交 通：【電車】JR京葉線又は、千葉都市モノレール千葉みなと駅徒歩約10分

・U R L：<http://www2.chiba-muse.or.jp/ART/>



●県民の日ワークショップ

- ・開催日：6月11日（日）
- ・時間：13:00～15:00
- ・対象：一般
- ・料金：無料
- ・定員：120名
- ・申し込み：当日受付・先着順
- ・場所：21世紀の森と広場（松戸市）
- ・URL：<http://www2.chiba-muse.or.jp/www/ART/contents/1644987946286/index.html>



●対話型鑑賞教室 名品2 東山魁夷

- ・開催日：7月1日（土）
- ・時間：①11:00～12:00 ②13:30～14:30
- ・対象：5歳～一般
- ・料金：無料（ただし観覧会料金が必要）
- ・定員：20名（各回10名）
- ・会場：観覧会場
- ・申し込み：当日受付・先着順
- ・場所：千葉県立美術館／千葉市中央区中央港1-10-1
- ・交通：【電車】JR京葉線又は、千葉都市モノレール千葉みなと駅徒歩約10分
- ・URL：<http://www2.chiba-muse.or.jp/www/ART/contents/1658722480823/index.html>



パネル展「身近なクモ」
コガネグモ（谷川 明男氏 撮影）



体験教室「古文書を読む（入門編）」の様子

● 2023「国際博物館の日」記念事業 パネル展「身近なクモ」

私たちの身の回りにはたくさんのクモがいます。そんなクモたちの様子をパネルで紹介します。

期 日： 4月18日（火）～6月25日（日）

時 間： 9時～16時30分

場 所： 千葉県立関宿城博物館 3階多目的室

● 歴史講座「古文書を読む（入門編）」

古文書の読み方を初歩から学びます。

期 日： 6月4日（日）、7月2日（日）、8月6日（日）3回連続

時 間： 10時～12時

場 所： 千葉県立関宿城博物館 集会室

定 員： 30名

参加費： 初回のみ200円

**申込み： 5月4日（木）9時から電話もしくは来館で申込受付（先着順）
04(7196)1400(千葉県立関宿城博物館学芸課)**

・入 場 料： 一般 200 円、高校生・大学生 100 円、中学生以下 65 歳以上・障害者手帳をお持ちの方と介護者は無料

・休 館 日： 月曜日（月曜日が休日に当たる場合は開館し、翌日休館）

・場 所： 千葉県立関宿城博物館／野田市関宿三軒家 143-4

・交 通： 【バス】東武アーバンパークライン（野田線）「川間」駅北口から朝日バス「境町」行き「関宿城博物館」下車
東武スカイツリーライン（伊勢崎線）「東武動物公園」駅東口から朝日バス「境車庫」行き「新町」
下車 徒歩約 15 分

【車】圏央道 境古河 IC から約 13 分、五霞 IC から約 15 分、

国道 16 号中里陸橋から約 25 分、新 4 号バイパス幸手市菱沼交差点から約 10 分

・U R L : <http://www2.chiba-muse.or.jp/SEKIYADO/>

千葉県立関宿城博物館 学芸課 TEL 04(7196)1400/FAX 04(7196)3737

E-mail sekiyadohaku@chiba-muse.or.jp



《薔薇文デミタスカップ&ソーサー》1947～52年、当館蔵



《鴨ソルト&ペッパー》1947～52年、当館蔵

MADE IN OCCUPIED JAPAN② 海を渡った洋食器

戦後の占領下でアメリカ向けに製造・輸出された陶磁器やおもちゃなどには「OCCUPIED JAPAN」の刻印があります。2019年に個人コレクターより本学へご寄贈いただいた「OJ」コレクションを紹介するシリーズの第二弾として、洋食器を展示します。

〈関連イベント〉

◆スライドトーク（学芸員による展示解説）

7月8日【土】14:00～14:30

- ・会場：図書館1階オリエンテーションルーム
- ・料金：無料、申込不要

・期間：6月27日（火）～7月29日（土） 日曜日・月曜日休館

・時間：10:00～16:00

・場所：城西国際大学水田美術館／東金市求名1番地

・料金：無料

・交通：【電車】JR東金線求名駅から徒歩10分

【車】千葉東金道路、東金ICから約20分

・URL：<https://www.jiu.ac.jp/museum/>

※新型コロナウイルスの感染状況により、会期やイベントを変更する場合があります。

お問い合わせ 城西国際大学水田美術館 TEL 0475(53)2562 / FAX 0475(55)3265

◎令和5年度収蔵資料展「千葉県勝浦沖キンメ場の魚」

千葉県勝浦沖にはキンメダイを釣る漁場「キンメ場」があります。ここで漁獲された魚は60種に上り、30種を海の博物館発行の本に掲載しました。この展示では、本のページを拡大して、実物の魚類標本とともに紹介します。

・期間：7月15日（土）～9月3日（日）



キンメ場で漁獲されたヒレジロマンザイウオ

◎海の体験コーナー【海藻おしぼを作ろう】

さまざまな海藻を使って、海藻おしぼを作ります。

- ・日時：6月10日（土）、6月24日（土）各1日2回①11:00～11:20、②13:30～13:50
- ・対象：3歳以上（小学生以下は保護者同伴）
- ・定員：6名先着順

◎磯・いそ探検隊（フィールドトリップ）

研究員の案内で、博物館の目の前の海岸でいろいろな磯の生きものを観察します。磯観察初心者向け行事です。

- ・日時：6月17日（土）10:00～11:00
7月2日（日）9:30～10:30
7月17日（月・祝）10:00～11:00
- ・対象：3歳以上（小学生は保護者同伴）
- ・定員：15名先着順

◎博物館探検隊（飼育室ツアー）

ふだん見ることのできない博物館の飼育室を、研究員の解説を聞きながら見学します。

- ・日時：6月15日（木・県民の日）①11:15～11:45、②13:30～14:00
- ・対象：3歳以上（小学生以下は保護者同伴）
- ・定員：15名先着順

◎みんなで工作 海の生きもの

海の生きものにちなんだ簡単な工作を行います。

メニュー「海で見つけた材料でオリジナルオブジェを作ろう」

海で見つけた材料でオリジナルフォトフレームを作ります。

- ・日時：7月23日（日）①10:45～11:45、②13:30～14:30
- ・対象：5歳以上（小学生以下は保護者同伴）
- ・定員：15名先着順

◎観察会「磯で見られるへんな生きもの」

海の博物館前の磯で、形や名前がへんな生きものを観察します。

- ・日時：6月4日（日）10:00～12:00
- ・対象：高校生以上
- ・定員：20名

◎観察会「水中メガネで海の生きものを観察しよう」

水中メガネの使い方を練習してから、海の生きものを観察します。

- ・日時：7月29日(土) 9:30～12:00
- ・対象：小学生以上(小学生は保護者同伴)
- ・定員：20名

注意事項

※一部足場の悪い箇所もあります。履き慣れた運動靴等をご用意ください。

※野外行事のため、荒天等の事情により中止または日程が変更となる場合があります。

観察会申込方法

- ・申込方法：ひとつの行事ごとに、以下の記入事項を明記のうえ、開催日 2 週間前必着で海の博物館宛てに「ハガキ」「FAX」「電子メール」のいずれかでお申し込みください。※博物館ロビー受付でもお申し込みいただけます。

【記入事項】(参加希望者全員の情報を記入)

1 住所 2 氏名 3 電話番号 4 年齢(学年) 5 希望の行事名と日時

※野外で行われる「観察会」では、保険料として、お一人様 50 円必要です。

-
- ・場 所：千葉県立中央博物館分館 海の博物館／千葉県勝浦市吉尾 123
 - ・開館時間：9:00～16:30(入館は16:00まで)
 - ・休 館 日：月曜日(月曜日が祝日・振替休日にあたる時は、その翌日)
 - ・料 金：博物館入場料 一般200円／高校・大学生100円
中学生以下及び満65歳以上の方、障害者手帳をご提示の方及び介護者1名は無料
 - ・交 通：【電車】JR 外房線鵜原駅から徒歩15分又は、JR 外房線勝浦駅から小湊鐵道バス「勝浦市役所～勝浦駅～ミレーニア勝浦線」・「海中公園・海の博物館」下車1分
【車】圏央道・市原鶴舞 IC から約1時間
 - ・U R L：<http://www.chiba-muse.or.jp/UMIHAKU/>

お問い合わせ

千葉県立中央博物館 分館 海の博物館 TEL 0470(76)1133 / FAX 0470(76)1821

E-mail umihaku@chiba-muse.or.jp