



## 2023年 千葉県観光情報7月号

【発表：2023.06.20】

(公社)千葉県観光物産協会

〒260-0015 千葉市中央区富士見 2-3-1 塚本大千葉ビル9階

TEL(043)225-9170/FAX(043)225-9198

【ご注意】令和5年6月13日現在の情報を掲載しています。  
最新情報は、各施設・イベントの公式ホームページ等でご確認ください。

### ● 祭り

No.	内容	日程	会場	ページ
1	千葉港まつり	7/28・29	千葉市	1
2	第49回八千代ふるさと親子祭	8/26	八千代市	2
3	野田のつく舞	7/15	野田市	3
4	野田のぼっぴか獅子舞	7/24	野田市	4
5	第69回野田夏まつり躍り七夕	8/5・6	野田市	5
6	柏まつり	7/29・30	柏市	6
7	成田祇園祭	7/7~9	成田市	7
8	銚子みなとまつり	8/5	銚子市	8
9	佐原の大祭 夏祭り	7/14~16	香取市	9
10	小見川祇園祭	7/21~23	香取市	10
11	多古祇園祭	7/25・26	多古町	11
12	芝山夏祭り2023	7/22	芝山町	12
13	サマーフェスタ in 矢指ヶ浦 <sup>やしがうら</sup>	7/23	旭市	13
14	いいおか YOU・遊フェスティバル 2023	7/29・30	旭市	14
15	旭市七夕市民まつり	8/6・7	旭市	15
16	八重垣神社祇園祭	8/4・5	匝瑳市	16
17	第69回茂原七夕まつり	7/29・30	茂原市	17
18	鶴原大名行列	7/22	勝浦市	18
19	第59回南房総市海女まつり×復興支援イベントまるぐる'23	7/15・16	南房総市	19
20	第76回木更津港まつり	祭り 8/14 花火大会 8/15	木更津市	20
21	八剣八幡 <sup>やつるぎはちまん</sup> 神社御例祭	7/14~16	木更津市	21
22	吾妻神社祭事	7/16	木更津市	22
23	久留里夏祭り	7/16	君津市	23
24	人見神社「神馬」	7/23	君津市	24

## ● 花火大会

No.	内 容	日 程	会 場	ページ
1	幕張ビーチ花火フェスタ 2023(第 45 回千葉市民花火大会)	8/5	千葉市	25
2	第 39 回市川市民納涼花火大会	8/5	市川市	26
3	第 124 回水郷おみがわ花火大会	8/1	香取市	27
4	佐倉花火フェスタ 2023	8/5	佐倉市	28
5	おおあみしらさとの花火	7/29	大網白里市	29
6	CHIBA 150th ANNIVERSARY 一宮町納涼花火大会	8/5	一宮町	30
7	連夜の花火 IN 天津小湊 2023	8/4~20	鴨川市	31
8	江見納涼花火 2023	8/12	鴨川市	32
9	第 8 回富津市民花火大会	7/22	富津市	33
10	マザー牧場「打ち上げ花火」	7/29 他	富津市	34

## ● 千葉県誕生 150 周年記念イベント

No.	施設名	所在地	ページ
1	千葉県誕生 150 周年記念事業 山武市サマーカーニバル／蓮沼海浜公園展望塔前広場	山武市	35
2	CHIBA 150th ANNIVERSARY 南九十九里はまぐり祭り／一宮海水浴場	一宮町	36

## ● イベント

No.	内 容	日 程	会 場	ページ
1	レッサーバンダ「風太」の 20 歳記念イベント／千葉市動物公園	7/5 他	千葉市	37
2	夏休みフェスタ／千葉ポートタワー	7/22~8/27	千葉市	38
3	夏の特別展「さいきょう妖怪サバイバル」／ふなばし三番瀬環境学習館	7/15~9/3	船橋市	39
4	7月のイベント／ふなばしアンデルセン公園	7/2・9・15~ 他	船橋市	40~41
5	7月の主なイベント／ふなばしメグspa	7/13・15・28	船橋市	42
6	ふれあいガーデンづくり／道の駅しょうなん裏ふれあいガーデン	7/15	柏市	43
7	あけぼの山農業公園 夏まつり／あけぼの山農業公園	7/22	柏市	44
8	柏の葉プレーパーク／柏の葉公園	7/23	柏市	45
9	なし・ぶどうの郷へ／鎌ヶ谷市観光農業組合加盟園	7 月上旬～ 10 月中旬頃	鎌ヶ谷市	46
10	成田うなぎ祭り	7/14~8/28	成田市	47
11	赤ちゃんハイハイ競争／成田ゆめ牧場	7/8・9	成田市	48
13	プラネタリウム／白井市文化センター	イベント 7/6・8 他	白井市	49
14	真栄城 理子 銅版画展／とみらいテラス(富里市立図書館)	7/4~26	富里市	50
15	むらの縁日・夕涼み／千葉県立房総のむら	8/5・6	栄町	51
16	ブルーベリーガーデン／さくらノーム	6 月中旬～8 月上旬	佐倉市	52
17	昆虫ドーム／長柄町都市農村交流センター	7/1・2・8・9 他	長柄町	53
18	陶風鈴展／海の駅九十九里	6 月中旬～8 月下旬	九十九里町	54
19	Sunrise Premium Show! Vol.02 開催／サンライズ九十九里	7/2	九十九里町	55
20	2023 年 房総 夏の生シェイク祭り	6/1~10/31	館山市他	56
21	夏の涼を演出！竹灯籠イルミネーションを作ろう／館山野鳥の森	7/8	館山市	57

22	ダイヤモンド富士	7月中旬～8月上旬	館山市	58
23	たてやま海まちフェスタ／“渚の駅”たてやま他	7/22・23	館山市	59
24	アジサイハイキング／内浦山県民の森	7/19	鴨川市	60
25	ビーチ ATHLETA CUP 2023 in 御宿 by ATHELETA／御宿中央海岸	7/15・16	御宿町	61
26	クラフト・イン・ボトル／千葉県立清和県民の森	7/9	君津市	62
27	森の水遊びフェスタ 2023 他／ロマンの森共和国	7/15～8/30	君津市	63～65
28	「桃色吐息」鑑賞&ブルーベリー摘み／マザー牧場	7月上旬～	富津市	66
29	夏の感謝祭／ゆりの里	7/29	袖ヶ浦市	67

## ● レジャープール

No.	内 容	日 程	会 場	ページ
1	レジャープール／蓮沼ウォーターガーデン	7/8～9/18	山武市	68
2	流水&幼児用プール／長柄町都市農村交流センター	7/15～8/27	長柄町	69

## ● 観光 じびきあみ 地曳網

No.	内 容	日 程	会 場	ページ
1	新浜海岸	7/30・8/6・13	一宮町	70
2	一松海岸	7/30・8/6	長生村	70

## ● 海水浴場開設

No.	内 容	ページ
	千葉県内各地	71

## ● 花情報（蓮・ヒマワリ・あじさい）

No.	内 容	日 程	会 場	ページ
1	はす祭り／水郷佐原あやめパーク	7/1～8/6	香取市	72
2	風車のひまわりガーデン／佐倉ふるさと広場	7/8～23	佐倉市	73
3	あじさい／麻綿原高原	6月下旬～7月中旬	大多喜町	74

## ● 県内 物産品・店舗情報

No.	内 容	会 場	ページ
1	新生酪農(株)のアイスクリーム／波乗りパーキング(一宮休憩所)	長生村	75
2	ボードサブレ／Kamogawa SEASIDE BASE	鴨川市	76
3	Kamogawa SEASIDE BASE	鴨川市	77

## ● 美術館・博物館

No.	内 容	会 場	ページ
1	《千葉県立美術館》千葉県誕生 150 周年記念事業「房総の海をめぐる光と影とアート展」他	千葉市	78～79
2	《千葉県立中央博物館》 千葉県誕生 150 周年記念事業「写真で見るちばのあゆみ」パネル巡回展」他	千葉市	80～83

3	《千葉市立郷土博物館》 企画展「商人(あきんど)たちの選択 ～千葉を生きた商家の近世・近現代～」	千葉市	84
4	《千葉市立加曽利貝塚博物館》 夏休み子ども向け展示「調べて発見！わたしのまちの縄文時代 2023」	千葉市	85
5	《千葉県立関宿城博物館》パネル展「すごろく de 城下を歩こう」他	野田市	86
6	《中村順二美術館》小山 駿 野鳥画展	柏市	87
7	《航空科学博物館》やさしい航空のはなし「パイロットのおはなし」他	芝山町	88～89
8	《千葉県立中央博物館分館 海の博物館》 ◎令和5年度収蔵資料展「千葉県勝浦沖キンメ場の魚」他	勝浦市	90～91

※その他のイベント・お祭り等の情報につきましては千葉県公式観光物産サイト「まるごと e！ちば」(<https://maruchiba.jp/>) 等で紹介しています。

千葉県公式観光物産サイト「まるごと e！ちば」



<https://maruchiba.jp/>



まるごと e ちば 千葉県観光物産情報  
@maruchiba



まるごと e!ちば(千葉県観光物産協会)  
@marugoto\_chiba



千葉県公式観光物産 英語サイト  
「Visit Chiba」  
<https://www.visitchiba.jp/>



多言語フェイスブック  
「Visit Chiba Japan - Global」  
@Visit.Chiba.Japan

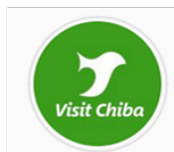

英語インスタグラム  
「visit\_chiba\_japan」  
@visit\_chiba\_japan



英語フェイスブック  
「Visit Chiba Japan - English」  
@Visit.Chiba.Japan.English



あなたの LOVE♥CHIBA  
教えてキャンペーン  
<https://love-love-chiba.jp/>





① 観光船「あるめりあ」による港内見学会※要申込

- ・日 程：7月28日(金) A15:30~16:10、 B18:45~19:55、 C20:15~21:25  
7月29日(土) D11:30~12:10、 E14:00~14:50、 F15:30~16:10、 G18:45~19:55
- ・コース：A・D・F 港めぐりコース（約40分）  
E 幕張メッセ沖合遊覧コース（約50分）  
B・C・F 工場夜景クルーズ（約70分）

・料金、定員：無料、各100人（申込者が定員を上回った場合、抽選により決定します）

② クルーズ船「MYⅡ」によるサンセットクルーズ※要申込

- ・日 程：7月28日(金) 18:35~19:35  
7月29日(土) 18:35~19:35

・料金：無料

・定員：各20人（申込者が定員を上回った場合、抽選により決定します）

③ 港湾施設見学会※要申込

- ・日 程：7月29日(土) 9:00~12:30

・対象：「小学4年~中学生」とその保護者（子どもだけ、大人だけの申込はできません）

・料金：無料

・定員：40人（申込者が定員を上回った場合、抽選により決定します）

・会場：ケーズハーバー

・交通：【電車】JR京葉線・モノレール「千葉みなと」下車徒歩7分

【車】国道357号線 千葉市役所前交差点を千葉ポートタワー方向へ京葉線の高架をくぐり  
3つ目の信号（中央郵便局交差点）を右折

・申込方法：千葉港振興協会ホームページ <https://chibakousinkou.com/> から。（7/1受付開始）



模擬店の出店や灯ろう流し、祭りのフィナーレには夜空を彩る打ち上げ花火を実施予定。

- 
- ・日 程：8月26日（土）16：00～20：00（予定）  
※花火大会19：00～20：00（予定）※荒天翌日順延
  - ・会 場：県立八千代広域公園及び村上橋周辺
  - ・打 上 数：約 5,000 発
  - ・交 通：東葉高速線村上駅から徒歩約 10 分又は八千代中央駅から徒歩約 15 分
  - ・料 金：栈敷協賛席 1 マス（4 人）15,000 円 総合グラウンド協賛席 1,500 円（小学生以上）

---

お問い合わせ

八千代ふるさと親子祭実行委員会事務局（八千代商工会議所内）TEL 047(483)1771

八千代市観光推進室 TEL 047(421)6762

---



上・仲・下町の野田三か町の夏まつりの中日に演じられる民俗行事で、水神信仰にもとづく雨乞の神事ともいわれています。

先端に一斗樽をかぶせた、高さ 14.5 メートルの白木綿で巻かれた柱を立てて、「ジュウジロウサン」と呼ばれる白装束に雨蛙の面を被った演者が、柱や樽の上、柱から張った綱の上などで軽業を演じるものです。

「愛宕神社年暦」によれば、享和 2 年（1802）に野田町と山崎村で行われたのが始まりといわれています。

演じられる会場は、上・仲・下町の「津久年番」によって変わります。平成 5 年に千葉県の『無形民俗文化財』に指定され、平成 11 年には国の『選択無形民俗文化財』（名称は「野田の津久舞」）となりました。

---

・日 程：7月15日（土）

---

お問い合わせ 野田市生涯学習部生涯学習課 TEL 04(7199)8595

---



現在ではぼっばか獅子舞と呼ばれていますが、古くは『子ササラ舞』ともいわれ、腹につけた太鼓の音が「ぼっばかぼっばか」と聞こえるところから、この名称が出たといわれています。

元禄6年（1693）に始まったとされ、三匹獅子舞、棒術、居合術の三つから成り立ち、清水地域に伝わる五穀豊穰、厄除けの儀式です。昭和の初期までは境内にムシロを敷いて提灯の明かりをまわした中で舞うのが習慣でしたが、それ以降は境内に舞台を設け、舞が奉納されています。

毎年7月24日に清水・八幡神社に奉納されます。昭和41年に千葉県の『無形民俗文化財』に指定されました。

- ・日 程：7月24日（月）
- ・会 場：八幡神社／野田市清水669
- ・交 通：【電車】東武野田線愛宕駅から徒歩約15～20分

お問い合わせ 野田市生涯学習部生涯学習課 TEL 04(7199)8595





野田夏まつり躍り七夕の開催が 4 年ぶりに決定いたしました。今年で 69 回をむかえる野田市最大のおまつり、野田夏まつり躍り七夕。趣きある竹飾りで彩られた町は、いつもと違う風情を見せてくれますので、お楽しみに。

- 
- ・日 程：8月5日（土）・6日（日） 17：00～21：00
  - ・会 場：野田市本町通り

---

お問い合わせ 野田夏まつり躍り七夕実行委員会事務局（PR 推進室内） TEL 04(7199)2090

---



柏の夏を代表する一大イベント「柏まつり」。4年ぶりの開催となる柏まつりは、地域社会の復興と賑わいの創出に貢献できるよう市民・商店会・参加協力団体の皆様と一体となり「再興・最高・サイコウ」の柏まつりとして復活します。2日間で市内外からおよそ68万人もの人が訪れ、柏駅前は熱気に包まれます。

・日 程：7月29日（土）・30日（日）

15：00～21：00（交通規制は14：00～22：00）

・会 場：JR・東武アーバンパークライン柏駅東西周辺

・交 通：【電車】JR・東武アーバンパークライン柏駅下車すぐ

・U R L：柏市役所

<https://www.city.kashiwa.lg.jp/shiminkatsudo/region/shiminkatsudo/katsudojoho/2083.html>

柏まつり実行委員会 <https://www.kashiwa-cci.or.jp/other-organizations/kashiwamaturi>

お問い合わせ

柏市役所 市民活動支援課 TEL 04(7167)1126/FAX 04(7167)6644

E-mail: [shiminkatsudo@city.kashiwa.chiba.jp](mailto:shiminkatsudo@city.kashiwa.chiba.jp)

柏まつり実行委員会 TEL 04(7162)3315/FAX 04(7162)3323



夏の成田の一大行事であり、約300年の歴史がある、成田祇園祭が7月7日(金)から9日(日)の3日間にわたって成田山新勝寺と表参道を中心に開催されます。

御輿の渡御と各町それぞれにより飾り付けられた10台の山車・屋台の曳き廻し、踊りとお囃子の競演が行われます。例年多くの見物客で賑わい、成田の町は祭り一色に染まります。

祭りの見どころは、「総踊り」と「総引き」です。祭りの始まりを告げる「総踊り」は、御輿とすべての山車・屋台が一堂に集結し、若者たちがお囃子にあわせて威勢よくおどります。また、門前近くの仲町地区で行われる「総引き」は、急坂を一斉に駆け上がっていく勇壮な行事です。

- ・日 程：7月7日(金)～9日(日)
- ・会 場：成田山新勝寺及び表参道周辺
- ・交 通：【電車】JR 成田線成田駅又は京成成田駅周辺

お問い合わせ (一社) 成田市観光協会 TEL 0476(22)2102



銚子の人々に長年愛されている夏の風物詩。尺玉やスターマイン、思いを伝えるメッセージ花火など約 10,000 発の花火が次々と炸裂します。駅前のメインストリートには露店がずらりと並び、銚子の街全体がお祭りムード一色に包まれます。

- ・日 程：8月5日（土） 19：30～20：30 ※荒天の場合12日（土）に延期
- ・会 場：銚子駅前周辺及び利根川河畔
- ・打上数：約 10,000 発
- ・交 通：【電車】JR 総武本線銚子駅から徒歩約 10 分 ※公共交通機関を推奨

お問い合わせ 銚子市観光商工課 TEL 0479(24)8932



夏・秋に開催される佐原の大祭は、国の重要無形民俗文化財に指定されており、7月に行われる八坂神社の祇園祭では、日本三大囃子「佐原囃子」の調べに乗って、総勢10台の山車が勇壮に曳き廻されます。

佐原の重要伝統的建造物群保存地区を、家々の軒先をかすめながら曳き廻される山車の姿は風情があります。山車には、江戸・明治期の人形師によって制作された日本最大級の大きさを誇る大人形と関東彫りの豪華な彫刻が飾り付けられ、文化財としても大変貴重なものです。

祭りのハイライトは「のの字廻し」などの山車の曲<sup>きょくび</sup>曳きで、若衆の技とパワーが全開になり、会場全体が熱気に包まれます。

・日 程：7月14日（金）～16日（日） 10：00～22：00

・会 場：本宿地区（八坂神社周辺）／香取市佐原

・交 通：【電車】JR 成田線佐原駅から徒歩約10分

※利根川河川敷に臨時駐車場を設置。駐車場からお祭り区域までシャトル舟・シャトルバスあり（有料）

お問い合わせ

香取市商工観光課 TEL 0478(54)1111（代）

（一社）水郷佐原観光協会 TEL 0478(52)6675



小見川の市街地にある須賀神社の祭礼で、利根川水運の港町として栄えた江戸文化の粋がみられます。華やかな彫り物や色彩鮮やかな屋台がお囃子の音とともに街を練り歩き、通りの両側に軒を連ねた出店や屋台の提灯が灯る夜は、浴衣姿の人々で賑わいます。

- 
- ・日 程：7月21日（金）～23日（日）
  - ・会 場：小見川駅前市街地・須賀神社周辺
  - ・交 通：【電車】JR 成田線小見川駅から徒歩約5分

---

お問い合わせ 香取市商工観光課 TEL 0478(54)1111（代）

---



多古町の夏の風物詩、多古祇園祭が4年振りに開催されます。  
山車の引き回しや「しいかご舞」、お囃子、花火（26日のみ）など、賑やかな催物が多古町の夏を彩ります。

- ・日 程：7月25日（火）・26日（水）
- ・会 場：八坂神社周辺／香取郡多古町多古2696周辺
- ・交 通：【電車】JR・京成線「空港第2ビル駅」からシャトルバス「多古」行「多古町役場前」下車  
JR成田駅からJRバス「多古」行・「八日市場」行「多古新町」下車  
多古町循環バス「多古新町」または「仲町」下車  
【車】東関東自動車道成田IC・大栄ICから約20分  
銚子連絡道路横芝光ICから約20分
- ・U R L：<https://www.town.tako.chiba.jp/docs/2018012900186/>

お問い合わせ

多古町企画政策課 TEL 0479(76)5417／FAX 0479(76)7144  
E-mail: [sousei@town.tako.lg.jp](mailto:sousei@town.tako.lg.jp)

今年から芝山町で新たな夏祭りを開催します。催しでは芝山町の盆踊り「芝山音頭」を復活させ、来場者の皆様にもご参加いただけます。祭りの風物詩の太鼓の演奏、抽選会、キッチンカーなどをご用意しております。浴衣でご来場いただいた方には特典の予定もございます。是非、ご家族で遊びにいらしてください。

・日 程：7月22日(土) 17:00～21:00

・会 場：航空科学博物館 屋外展示場

・料 金：無料

・U R L：HP <https://shibayama-kankou.com/>

Instagram [https://www.instagram.com/shibayama\\_kankou/](https://www.instagram.com/shibayama_kankou/)

お問い合わせ

芝山町観光協会事務局 TEL 0479(77)3919

E-mail: [sangyou@town.shibayama.com](mailto:sangyou@town.shibayama.com)





矢指ヶ浦海水浴場において毎年恒例のゲーム、輪投げ、景品が当たる宝さがし等のイベントが開催されます。

- ・日 程：7月23日(日) 8：00～
- ・会 場：矢指ヶ浦海水浴場／旭市椎名内3 2 6 0番地
- ・交 通：【電車】：JR 総武本線旭駅より旭市コミュニティバス(旭地区ルート)利用「椎名内仲町」下車  
徒歩約3分  
【車】：千葉東金道路横芝光町 IC から国道 126 号経由で約 35 分

お問い合わせ 旭市商工観光課 TEL 0479(62)5338



例年約 13 万人が訪れる旭の夏の一大イベント！初日のメインは、約 1 万発の花火が彩る大迫力の海浜花火大会！他にもステージショー、郷土芸能大会、夜店などが祭りを盛り上げます。2 日目は約 2,000 点を超える景品を掘り当てる宝さがしや、ビーチバレーボール大会を開催。

・日 程：7月29日(土)・7月30日(日)

・会 場：飯岡海岸／旭市横根 1 3 5 6

・交 通：【電車】JR 総武本線旭駅から千葉交通「銚子」行きバス「食彩の宿いいおか入口」下車徒歩  
約 5 分

【車】銚子連絡道路 横芝光 IC から国道 126 号経由で約 40 分

お問い合わせ

旭市いいおか YOU・遊フェスティバル実行委員会 TEL 0479(62)5338



旭市夏の一大イベント。中央商店街を中心に約 150 本の華やかな七夕飾りが施され、神輿、お囃子、踊りなどが大勢の来場客を魅了します。また、商工会館横に設置される特設ステージでも様々なイベントが開催されます。

・日 程：8月6日(日)・7日(月)

・会 場：旭駅前及び中央商店街周辺／旭市口の795-6 他

・交 通：【電車】JR 総武本線旭駅から徒歩約 5 分

【車】千葉東金道路 横芝光 IC から国道 126 号経由で約 20 分

お問い合わせ 旭市七夕市民まつり実行委員会 TEL 0479(62)1348



毎年8月4日・5日に行われる八重垣神社祇園祭は、八重垣神社を中心に10町内から合わせて20基ほどの神輿が繰り出されます。笛・太鼓の軽快なお囃子に合わせ、担がれる神輿は独特のスタイルです。「あんりゃあどした」という威勢の良い掛け声で練り歩く姿は、見ている者も心踊ります。

祇園祭は神輿の行列に冷水を浴びせかけるのも特徴です。大型トラックに満杯に貯めた水をまるでどしゃ降りのようにまく会場もあり、見ごたえがあります。この祇園祭では、女人禁制の旧例が緩和されて「女神輿」が繰り出されるようになりました。全国でも極めて珍しい女性だけが担ぐ神輿として注目を集めています。4日（金）の夕方から威勢の良い女性達により、男達に負けじと各町内から10基の神輿が渡御とぎよされます。ハイライトは神輿連合渡御です。5日（土）の午前八日市場小学校に10町内から集まった20基ほどの神輿と囃子連は、延々と連なって市街を練り歩きます。夕刻になり、八重垣神社に次々と入る頃には活気が最高潮に達し、担ぎ手達の力の入った渡御が見られます。

- ・日 程：8月4日（金）7：00～22：00、5日（土）10：00～22：00
- ・会 場：八重垣神社／匝瑳市八日市場イ2939
- ・交 通：【電車】JR 総武本線八日市場駅から徒歩約5分



毎年多くの人を訪れる、夏の一大イベントです。

4年ぶりの開催となる本年は「こころ踊る再会の刻(とき)」をテーマに、「もばら阿波おどり」や「YOSAKOI 夏の陣 2023」など活気溢れるイベントと、色とりどりの鮮やかな七夕飾りが来場者をお迎えします。市内保育所、小学校の鼓笛隊パレードやキッチンカーの出店等も見逃せません。

- ・ 日 程：7月29日(土)・30日(日)
- ・ 会 場：茂原駅周辺商店街
- ・ 交 通：【電車】JR 外房線茂原駅下車すぐ

お問い合わせ 茂原七夕まつり実行委員会（茂原商工会議所内） TEL 0475(22)3361



鵜原八坂神社の「お浜おり」と呼ばれるこの例祭は、「千葉県記録選択無形文化財」に選ばれています。いこしえの衣装をまとった華やかな行列は必見です。その行列が駅や海岸など、鵜原地区を盛大に練り歩きます。鵜原海岸での「お浜おり」の様子は、勇壮にして一見の価値あり。

- ・日 程：7月22日（土）
- ・会 場：八坂神社、鵜原海岸／勝浦市鵜原 他
- ・料 金：無料
- ・交 通：【電車】JR 外房線鵜原駅から徒歩約5分  
【車】圏央道市原鶴舞 IC から約45分

お問い合わせ (一社) 勝浦市観光協会 TEL 0470(73)2500



新型コロナウイルス感染拡大の影響により中止を余儀なくされていましたが、今年は4年ぶりに開催！併せて『復興支援イベントまるぐる'23 in 南房総』も開催します。海女の大夜泳を中心に、海の安全・豊漁祈願および式典、郷土民謡白浜音頭総踊り、龍神の舞、打ち上げ花火など、さまざまな催しが繰り広げられます。この祭りの1番の見どころは、大夜泳です。海女さんたちの手に掲げた松明の炎が、幻想的に夜の海へ輝きます。

- ・日 程：7月15日（土）・16日（日） 11：00～21：00
- ・会 場：野島埼灯台前広場／南房総市白浜町白浜630付近
- ・料 金：無料
- ・交 通：【電車】JR内房線館山駅から安房白浜行きバス「野島埼灯台口」下車、徒歩約5分  
【車】富津館山道路「富浦IC」から約19km、約35分
- ・U R L：<http://amamatsuri.com/>

お問い合わせ 海女まつり実行委員会（南房総市観光協会千倉観光案内所）TEL 0470(44)3581



今年で 76 回を迎える、木更津港まつりは 4 年ぶりに通常規模での開催となり、8 月 14 日（月）にやっさいもっさい踊り大会、15 日（火）に花火大会を開催いたします。

- ・大会当日は会場周辺道路が大変混雑しますので、電車やバスなどの公共交通機関をご利用ください。
- ・お車でご来場いただく際は必ず指定の駐車場をご利用ください。
- ・私有地への無断立ち入り、路上駐車、近隣施設（コンビニ等）への違法駐車など、近隣の迷惑となる行為は絶対に行わないでください。

### ●やっさいもっさい踊り大会

- ・日 程：8月14日（月）18:00～20:30
- ・会 場：富士見通り（木更津駅西口（みなと口））

### ●花火大会

- ・日 程：8月15日（火）19:10～20:30 ※荒天の場合は翌日に順延
- ・会 場：木更津港内港
- ・打 上 数：13,000 発 ※予定
- ・料 金：花火の有料観覧席のチケットについては7月上旬頃、販売予定です。  
※詳しくは木更津市ホームページをご覧ください。
- ・交 通：【電車】JR 内房線木更津駅から徒歩約 10 分
- ・U R L：<https://www.city.kisarazu.lg.jp/shokai/event/minatomatsuri/1000974.html>



お問い合わせ

第 76 回木更津港まつり実行委員会事務局（木更津市経済部観光振興課内）

TEL 0438(23)8459 / FAX 0438(23)0075 E-mail：[kankou@city.kisarazu.lg.jp](mailto:kankou@city.kisarazu.lg.jp)

（一社）木更津市観光協会 TEL 0438(22)7711





地元では、「八幡さまのまち」と呼ばれる代表的な夏祭りです。圧巻は、重さ1.5トンの「大神輿」の渡御です。作られたのは、嘉永3年（1850）と歴史も古く、関東三大神輿の1つに数えられています。御神体を奉じた大神輿を各町の屈強な若者たちが威勢よく肩に担ぎ上げて町内を練り歩き、祭りは最高潮に達します。また伝統ある「まつりばやし」は、「木更津ばやし」として県の無形文化財に指定されています。

- ・ 日 程：7月14日（金）本殿祭  
7月15日（土）・16日（日）大神輿巡幸
- ・ 会 場：八劔八幡神社／木更津市富士見1-6-15
- ・ 料 金：見学無料
- ・ 交 通：【電車】JR内房線木更津駅から徒歩約6分

お問い合わせ 八劔八幡神社 TEL 0438(23)8881



吾妻神社には、日本武尊の妃・弟橘媛おとちばなひめが祀られています。日本武尊東征の際、相模から上総に渡ろうとしたとき、媛が荒れる海に身を投げて海を静め、数日後に海岸に袖が流れ付いたことから、これを納めて建立されたと伝えられています。

- ・日 程：7月16日（日）
- ・会 場：吾妻神社／木更津市吾妻2-7-55
- ・料 金：見学無料
- ・交 通：【電車】JR内房線木更津駅西口から「金田中島」行きバス「吾妻神社前」下車

お問い合わせ (一社) 木更津市観光協会 TEL 0438(22)7711



かつての城下町、久留里の町内を4台の山車が引き廻され、神輿4基が渡御を行います。  
山車や神輿の集まる久留里駅前広場では、お囃子が披露されます。※予定

- ・日 程：7月16日（日）
- ・会 場：JR久留里駅前/君津市久留里
- ・交 通：【電車】JR久留里線久留里駅から徒歩すぐ  
【車】君津ICから約30分

お問い合わせ 君津市久留里観光交流センター TEL 0439(27)2875



人見神社祭礼にて、大漁と豊作を祈願して、人が馬と共に石段を駆け登り、裏坂を通過して神社の拝殿に躍り込みます。市指定無形民俗文化財です。

- ・日 程：7月23日（日）
- ・会 場：人見神社/君津市人見
- ・交 通：【電車】JR 内房線君津駅からコミュニティバス人見・大和田・神門線「人見神社」下車徒歩1分

お問い合わせ 君津市経済振興課 TEL 0439(56)1325



## 幕張ビーチ花火フェスタ 2023 (第45回千葉市民花火大会)

〔千葉市〕



写真提供：山崎煙火製造所

・日 程：8月5日(土) 19:15～20:15

・会 場：幕張海浜公園、幕張メッセ駐車場

※今年は、チケットをお持ちでない方は会場に入れません。

チケット情報：<http://chiba-hanabi.jp/ticket.php>

また会場周辺に観覧会場はありませんので、来場はお控え下さい。

・打 上 数：20,000 発

・交 通：【電車】JR 京葉線海浜幕張駅から徒歩約 15～20 分

お問い合わせ

千葉市民花火大会実行委員会 (ハローダイヤル) TEL 050(5542)8600



写真提供：市川市観光協会

オープニング 5 秒間に 1000 発の花火が豪快に打ち上がります。また BGM を伴った趣の異なる 8 つのテーマで構成された花火が会場を盛り上げます。

- ・日 程：8月5日（土）19：15～20：30 ※打上不可能の場合、中止
- ・会 場：江戸川河川敷／市川市大洲3丁目地先
- ・打 上 数：約 14,000 発
- ・交 通：【電車】JR 総武線市川駅南口から徒歩約 15 分又は、京成線国府台駅から徒歩約 20 分

お問い合わせ 市川市民納涼花火大会実行委員会事務局（市川市観光振興課）TEL 047(711)1142



- ・日 程：8月1日（火）19：30～21：00 ※荒天順延
- ・会 場：小見川大橋下流利根川河畔
- ・打上数：約 5,000 発
- ・交 通：【電車】JR 成田線小見川駅から徒歩約 30 分

お問い合わせ 香取市商工観光課 TEL 0478(54)1111(代)又は 0478(50)1212



4年ぶりに印旛沼湖畔での開催！見どころ満載な佐倉の花火をお楽しみください。

(1) ビッグ・プレミアム・スターメイン

大好評！佐倉の花火大会の目玉となった“音楽と連動して打ち上げるワイドスターメイン”を今回も実施！総打ち上げ発数は約10分間で6,000連発以上！

(2) 佐倉名物・2尺玉

上空500mで、開花時直径約500mの大輪が咲く2尺玉花火！合計4発を打ち上げます！

(3) 尺玉30連発

佐倉の夜空を大輪花々で埋め尽くします！印旛沼の広大な敷地を活かした大玉花火をお楽しみください。

---

・日 程：8月5日（土）19：00～20：30

・会 場：印旛沼湖畔（佐倉ふるさと広場及びその周辺）

・打 上 数：約18,000発

・料 金：有料観覧席あり。詳細はHPにて参照。

・交 通：【電車】京成臼井駅から徒歩約30分 又は京成佐倉駅から徒歩約40分

・U R L：[https://www.city.sakura.lg.jp/soshiki/sakuranomiryoku/event\\_kanko/15850.html](https://www.city.sakura.lg.jp/soshiki/sakuranomiryoku/event_kanko/15850.html)

---

お問い合わせ 佐倉市観光協会 TEL 043(486)6000





大網白里市では、夏のイベント「おおあみしらさとの花火」を4年ぶりに開催します。白里海岸を会場に、メッセージ花火やスターマインなど約3,000発（予定）を打上げます。中でも、海面に花開く水中スターマインが見どころ。

- ・日 程：7月29日（土）19：30～ ※予備日8月11日（金・祝）
- ・会 場：白里海岸／大網白里市南今泉 4881-1 地先
- ・料 金：無料
- ・交 通：【バス】JR 外房線大網駅から白子車庫行又はサンライズ九十九里行「白里海岸下車」徒歩約5分  
【車】九十九里有料道路白里 IC からすぐ  
※駐車場に限りがありますので公共交通機関のご利用をお願いします。
- ・U R L：<https://www.city.oamishirasato.lg.jp/0000012915.html>

お問い合わせ 大網白里市商工観光課振興班 TEL 0475(70)0356



## CHIBA 150th ANNIVERSARY 一宮町納涼花火大会／一宮海岸〔一宮町〕



4年ぶりの開催となる花火大会。海面に華開く水中花火や大玉の打ち上げなど、多彩な花火が夏の夜空を彩ります。九十九里の浜辺で、波音を聴きながら見る花火は格別です。ぜひ一宮町でご観覧ください。

- ・日 程：8月5日（土）19：10～ ※荒天の場合8月6日（日）に順延
- ・会 場：一宮海岸／長生郡一宮町一宮
- ・料 金：無料
- ・交 通：【電車】JR 外房線上総一ノ宮駅東口から一宮海岸広場まで無料シャトルバスで約10分  
【車】九十九里有料道路一宮出口から約5分
- ・U R L：<https://ichinomiya.org>

お問い合わせ

一宮町観光協会 TEL 0475(42)1425／FAX 0475(40)1075  
Email: [shokan@town.ichinomiya.chiba.jp](mailto:shokan@town.ichinomiya.chiba.jp)



・日 程：8月4日（金）～20日（日）20：00～20：10

※荒天延期の場合21日（月）以降に延日程数分順延

・会 場：小湊漁港

・打上数：約120発（毎日）

・料 金：無料

・交 通：【電車】JR外房線安房小湊駅から徒歩約3分（内浦湾）

【車】館山道君津ICから約40分

・駐 車 場：JR外房線安房小湊駅近く市営駐車場あり（無料）

お問い合わせ 鴨川市観光協会天津小湊支部 TEL 04(7095)2218



- ・日 程：8月12日（土）19：30～20：00 ※予備日は未定
- ・会 場：江見漁港周辺
- ・打上数：約500発
- ・交 通：【電車】JR 外房線江見駅から徒歩約6分  
【車】館山道君津ICから約50分
- ・駐 車 場：江見公民館駐車場（約10台）、江見海水浴場臨時駐車場（約20台）

お問い合わせ 江見納涼花火実行委員会 長谷川 090(3210)2820



平成 27 年に「市民の手による花火大会を開催しよう」との想いで発足した富津市民花火大会も、令和元年の房総半島台風やコロナ禍による延期・中止など困難を乗り越え、本年第 8 回目の大会を開催いたします。

今年は、4 年ぶりに富津海岸での開催となります。

- ・日 程：7月22日(土) 19:30~20:00 ※荒天時 23日(日)
- ・会 場：富津海水浴場／富津市富津
- ・打 上 数：2,300 発 (最大 10 号玉・水中花火あり)
- ・料 金：無料
- ・交 通：【電車】JR 内房線青堀駅から富津公園行きバスに乗り、終点富津公園下車徒歩約 15 分  
【車】館山自動車道木更津南 IC から富津公園へ約 20 分
- ・駐 車 場：富津公園駐車場、富津奇岩潮干狩り場駐車場 約 1,500 台
- ・U R L：<https://futtsu-hanabi.com/>
- ・主 催：富津市民花火大会実行委員会
- ・共 催：富津市、富津市観光協会、富津市商工会、(公社)木更津法人会富津地区

お問い合わせ

富津市民花火大会実行委員会 事務局 (富津市商工観光課)  
TEL 0439(80)1291 / FAX 050(3730)3754



- ・日 程：7月29日（土）・30日（日）・8月5日（土）・6日（日）・11日（金）～15日（月）  
19日（土）・20日（日）・26日（土）・27日（日）  
19:30～（約15分・予定）計13日
- ・会 場：マザー牧場／富津市田倉940-3
- ・打 上 数：未定 ※天候により中止になる場合があります。
- ・交 通：【車】館山自動車道木更津南 IC から約 15km  
館山自動車道君津 PA スマート IC（ETC 限定）から約 8 km
- ・U R L：<https://www.motherfarm.co.jp>

お問い合わせ マザー牧場 TEL 0439(37)3211



蓮沼海浜公園展望塔前広場で例年開催されているカーニバルですが、台風や新型コロナウイルス感染症の影響により6年ぶりの開催になります。

華やかなサンバ隊の行進や、様々な出店により会場はにぎわい、イベントのフィナーレには、海岸から打ち上げられる花火が夜空を彩ります。

・日 程：7月29日（土）14：00～ 予備日：7月30日（日）

※ 打上花火は19：30～

※ 当日の状況により打上時間に変更になる場合があります。

・会 場：蓮沼海浜公園展望塔前広場／山武市蓮沼曙木 368-1

・打 上 数：約 2,000 発

・料 金：無料

・交 通：【電車】JR 総武本線横芝駅から千葉交通蓮沼循環バス「南浜海岸」から徒歩約 5 分

・U R L：<https://www.city.sammu.lg.jp/page/dir004397.html>

※順次イベント情報を更新していきます。

お問い合わせ 山武市サマーカーニバル実行委員会事務局（山武市商工観光課内） TEL 0475(80)1202



千葉県ブランド水産物「九十九里地はまぐり」が堪能できるイベント。会場では「はまぐりのつまみどり」やバーベキューで「焼きはまぐり」などが楽しめます。また、小学生以下の子供たちを対象にした「はまぐり拾い」や、千葉県150周年特別企画の「落花生のつかみ取り」（なくなり次第終了）などもあります。

- ・日 程：7月22日（土） 11：00～
- ・会 場：一宮海水浴場／長生郡一宮町一宮 10230 付近
- ・料 金：無料（一部有料）
- ・交 通：【電車】JR 外房線上総一ノ宮駅から徒歩約 30 分  
【車】九十九里有料道路一宮出口から車で約 5 分
- ・U R L：<https://ichinomiya.org>

お問い合わせ

一宮町観光協会 TEL 0475(42)1425／FAX 0475(40)1075  
E-mail: [shokan@town.ichinomiya.chiba.jp](mailto:shokan@town.ichinomiya.chiba.jp)





## レッサーパンダ「風太」の20歳記念イベント／

千葉市動物公園〔千葉市〕



2005年に大ブームを巻き起こし、千葉市動物公園に大きく貢献したレッサーパンダの風太が、今年7月5日(水)に20歳の誕生日を迎えます。風太の20歳の節目を祝うため、様々な企画・イベントで盛り上げていきます。誕生日当日の7月5日は水曜日で、通常は休園日ですが、この日は臨時開園して祝福のイベントを開催します。

### (1)特別展示

「～愛され続けて20年、多くのファミリーに恵まれた奇跡と歩んできた軌跡～」

6月1日(木)～12月28日(木)

### (2)アカデミア・アニマリウム

「風太の誕生日特別講演」7月5日(水) 14:00～14:30

「レッサーパンダの知らない世界」9月16日(土) 13:30～14:00

### (3)誕生日当日イベント 7月5日(水)

誕生日セレモニーと市長による「特別感謝状」の授与

限定特別カード先着2000名の方にプレゼント

入場無料キャンペーン 誕生日当日に限り、以下に該当する方の入園料が無料となります。

- ・本名が「風太(ふうた)」の方 ※漢字・読み仮名共に一致していること
- ・「風太」と同じ7月5日生まれの方
- ・「風太」と同い年(2003年4月2日～2004年4月1日生まれ)の方

- ・会場：千葉市動物公園／千葉市若葉区源町280
- ・料金：大人(高校生以上)700円、中学生以下無料
- ・交通：【電車】千葉都市モノレール「動物公園」駅から徒歩約1分  
【バス】千葉内陸バス「千葉市動物公園」駅から徒歩約1分、西千葉駅からバスで約15分  
千葉駅からバスで約20分
- ・URL：<https://www.city.chiba.jp/zoo/event/2023fuuta20th.html>

お問い合わせ

千葉市動物公園 TEL 043(252)1111 (代表電話) / FAX 043(255)7116

E-mail: [dobutsu.ZOO@city.chiba.lg.jp](mailto:dobutsu.ZOO@city.chiba.lg.jp)



- 1 千葉ポートタワーと観光船の共通パスの発売  
タワーと観光船をお得に巡ることができる共通パスを発行  
**実施日：夏休みフェスタ日程中の日・祝日 ※7/29 除く**
- 2 屋上オープンデッキ開放  
通常開放しないタワー屋上を特別に開放。ダイナミックダンパーの見学  
**開催日：夏休みフェスタ日程中の土・日・祝日 ※7/29、8/11、12、20 除く**
- 3 子ども縁日  
**開催日：8月14日(月)・15日(火)**
- 4 紙芝居公演  
**開催日：8月5日(土)・6日(日)・15日(火)**

- 
- ・日 程：7月22日(土)～8月27日(日)
  - ・会 場：千葉ポートタワー／千葉市中央区中央港 1
  - ・料 金：入館料 大人 420 円、小中学生 200 円
  - ・交 通：【電車】JR 京葉線・千葉モノレール「千葉みなと駅」から徒歩約 12 分  
【車】 東関道：湾岸習志野 IC から約 20 分 京葉道路：幕張 IC から約 20 分
  - ・U R L：<http://www.chiba-porttower.com/>

---

お問い合わせ 千葉ポートタワー TEL 043(241)0125／FAX 043(203)1588

---

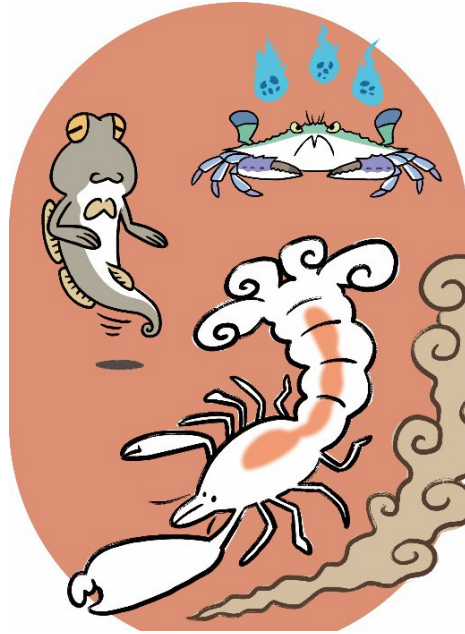

生きものパーツと知識をあつめてクイズに挑戦！ キミだけのさいきょう妖怪をつくりだそう

- ・料 金：利用料+400円／回
- ・対 象：どなたでも（小学校4年生以下保護者同伴）
- ・申 込：当日受付

- ・日 程：7月15日（土）～9月3日（日） ※7月18日（火）は休館
- ・受付時間：9：00～16：30
- ・料 金：有料スペース利用料 一般400円 高校生200円 小・中学生100円  
船橋市内在住・在学の小・中学生、未就学児無料
- ・会 場：ふなばし三番瀬環境学習館／船橋市潮見町40
- ・休 館 日：7月3日（月）、18日（火）
- ・交 通：【電車】JR 船橋駅南口（京成船橋駅）、京葉線二俣新町駅（「二俣新道」バス停）から京成バスシステム「船橋海浜公園」行き終点下車  
【車】京葉道路原木IC 原木側出口から信号（一つ目）を左折、船橋中央埠頭へ直進
- ・駐車料金：普通車500円
- ・U R L：公式ホームページ <https://www.sambanze.jp/>

お問い合わせ

ふなばし三番瀬環境学習館 担当：山口、小澤、和田

TEL 047(435)7711 / FAX 047(435)7712 / E-mail: [pr@sambanze.jp](mailto:pr@sambanze.jp)

● ラベンダースティック作り

- ・ 日 程：7月2日（日）
- ・ 時 間：①10：00～12：00 ②14：00～16：00
- ・ 内 容：園内で収穫したラベンダーを使って、香りのよいスティックを作ります。
- ・ 会 場：メルヘンの丘ゾーン コミュニティーセンター
- ・ 費 用：200円



● ラベンダー花穂プレゼント

- ・ 日 程：7月9日（日）
- ・ 時 間：①10：30～11：30 ②13：30～14：30
- ・ 会 場：メルヘンの丘ゾーン 風車前芝生広場  
※ 雨天時コミュニティーセンター
- ・ 内 容：ラベンダーの花穂をひとつかみ程度（約50本）プレゼント  
※ 数に限りがあります。なくなり次第終了となりますのでご了承下さい。



● ひまわりまつり

- ・ 日 程：7月15日（土）～8月31日（木）
- ・ 内 容：園内が約2万株のひまわりで彩られるほか、メルヘンの丘ゾーンに広さ約600㎡のひまわりめいろがオープンします。



● 多肉植物のふしぎ展・即売会

- ・ 日 程：7月25日（火）～31日（月）
- ・ 会 場：メルヘンの丘ゾーン コミュニティーセンター
- ・ 内 容：多肉植物などの展示と即売

◎ 多肉植物の栽培講習会

- ・ 日 程：7月29日（土）
- ・ 会 場：メルヘンの丘ゾーン コミュニティーセンター
- ・ 時 間：①10：30 ②14：00
- ・ 定 員：各8人
- ・ 費 用：①1,000円
- ・ 申 込：7月1日（土） 9：00から予約専用電話〔047(457)6661〕で受付

● 自然観察会「里山の生き物」

- ・ 日 程：7月29日（土）10：00～12：00 ※雨天中止
- ・ 会 場：自然体験ゾーン 里山の水辺
- ・ 内 容：昆虫など生き物の観察会
- ・ 定 員：15人
- ・ 対 象：小学生
- ・ 申 込：7月1日（土）から電話受付

● JAF 交通安全イベント

- ・ 日 程：7月29日(土) \*雨天中止
- ・ 時 間：10:00～15:00
- ・ 会 場：ワンパク王国ゾーン イベントドーム
- ・ 内 容：働く車の展示や交通安全クイズ、体験イベントなど



● 7月の花

園内はインパチエンス、ペゴニア、ニチニチソウなど約150種類10万株の草花で彩られます。このほからベンダー（上旬まで）、アジサイ（中旬まで）、ヒマワリ（中旬から）などが順次見ごろを迎えます。

- 
- ・ 会 場：ふなばしアンデルセン公園／船橋市金堀町525
  - ・ 料 金：入園料金のみ〔一般900円、高校生・生徒証提示600円、小・中学生200円、幼児100円〕
  - ・ 休 園 日：7月3日（月）、10日（月）  
※状況によりイベントの延期や中止がございます。詳しくは公式ホームページをご確認ください。
  - ・ 交 通：【電車】新京成線三咲駅からバス「アンデルセン公園」「セコメディック病院」行きで約15分  
「アンデルセン公園」下車徒歩1分
  - ・ U R L：<https://www.park-funabashi.or.jp/and/>

---

お問い合わせ	ふなばしアンデルセン公園 TEL 047(457)6627／FAX 047(457)6140
--------	--

---

### ●太極拳 無料体験会

- ・日程：7月13日（木）10：00～10：50
- ・会場：軽運動室
- ・定員：8名（中学生以上、要予約・先着順）
- ・内容：体幹や下半身、身体バランスの強化に効果があります。  
初心者歓迎、一度やってみませんか！（室内履き必要）
- ・料金：無料



### ●やさしいヨガ

- ・日程：7月15日（土）13：45～14：30
- ・会場：軽運動室
- ・定員：12名（中学生以上、要予約・先着順）
- ・内容：ヨガの初心者向けに、体ほぐしと簡単なポーズを行います。  
心身を健やかに保ちましょう。
- ・料金：無料



### ●骨盤調整ボディメンテナンス

- ・日程：7月28日（金）11：15～12：00
- ・会場：軽運動室
- ・定員：12名（中学生以上、要予約・先着順）
- ・内容：腰痛や膝痛の予防・改善、自律神経調整に効果があり、  
血流・柔軟性も向上します。
- ・料金：無料



- ・会場：ふなばしメグスパ／船橋市大神保町 1356-3
- ・料金：施設使用料 一般 500 円、小中学生 250 円、65 歳以上 400 円
- ・休館日：月曜日（休日の場合は翌平日）
- ・交通：【電車】北総鉄道小室駅・新京成線三咲駅・JR 総武線船橋駅・東葉高速鉄道北習志野駅から路線バス乗車「モリタ船橋工場前・ふなばしメグスパ前」下車徒歩約 2 分  
【車】 国道 16 号線 小室交差点を船橋方面に約 1.2km
- ・URL：<https://f-meguspa.jp/>

お問い合わせ ふなばしメグスパ TEL 047(457)5151／FAX 047(436)8010



道の駅しょうなんからふれあい緑道へのアクセス路にガーデンを作っています。多くの方に公園や植物に興味を持ってもらいたい。そんな想いから「ふれあいガーデン」と名付けました。花やハーブの香りに癒されながら一緒に美しいガーデンを作りましょう♪

作業例1  
花植え



作業例2  
土作り



作業例3  
草とり



※作業内容は、月によって異なります。

☆開催時間：14:00～15:30（受付13:45～）

☆集合場所：道の駅しょうなん裏ふれあいガーデン

☆募集人数：6～8名 作業内容によって異なります。

☆応募方法：お電話 または QRコード より ※開催日前日17:30締切

☆持ち物：軍手・作業しやすい服装・靴

※汚れても良い服装、虫刺されやケガ防止の為、長袖長ズボンをおすすめします。

お申込み・お問合せ

千葉県立手賀沼自然ふれあい緑道  
指定管理者（株）新松戸造園

☎047-391-2828 <平日9:00 - 17:30>

☎090-1893-9821 <当日連絡先>

応募フォーム・HP・SNS



協力：柏市コミュニティ植物医師の会

花やハーブの香りに癒されながら一緒に美しいガーデンを作りましょう♪

- ・日 程：7月15日（土）14:00～15:30（受付 13:45～）
- ・会 場：道の駅しょうなん裏ふれあいガーデン／ 柏市箕輪新田 59-2 付近
- ・料 金：無料（応募要）
- ・交 通：【電車】JR 常磐線・JR 成田線 我孫子駅南口から阪東バス「手賀の杜ニュータウン行き」に乗車  
「道の駅 沼南前」下車  
【車】常磐自動車道 柏 IC から国道 16 号線を千葉方面へ、大島田交差点を左折し、県道 8 号  
船橋我孫子線（通称船取線）を經由  
国道 6 号 我孫子立体交差点より県道 8 号 船橋我孫子線（通称船取線）を經由
- ・U R L：[https://tegaryoku.com/attraction/teganuma\\_volunteer\\_fureaigarden/](https://tegaryoku.com/attraction/teganuma_volunteer_fureaigarden/)

お問い合わせ (株)新松戸造園 TEL 047(391)2828



今年も職員総出の手作り夏まつりを開催します！

ヨーヨー釣り、射的、お菓子釣り、昔の遊びコーナーなど、小さなお子様も楽しめるゲームコーナーの他、キッチンカーや模擬店によるフードコーナーも予定しています。また、7月下旬には風車前花畑のヒマワリが咲き出し、見頃を迎えます。

- ・日 程：7月22日（土）※雨天時23日（日）に延期
- ・会 場：あけぼの山農業公園／千葉県柏市布施2005-2
- ・料 金：入場料無料 イベント参加は有料
- ・交 通：【バス】JR 常磐線我孫子駅北口から阪東バス「あけぼの山農業公園行き」終点下車徒歩1分  
又は、「あけぼの山公園入口行き」終点下車徒歩7分  
【車】常磐道柏ICから公園まで約8km（20分）  
国道6号 我孫子立体交差点から県道8号 船橋我孫子線（通称船取線）を經由
- ・U R L：<https://www.akebonoyama-nougyoukouen.jp/>

お問い合わせ あけぼの山農業公園 TEL 04(7133)8877



**おいだよ!** 参加費 無料

**子どもたちの冒険遊び場**

柏の葉プレーパーク

**場所** 柏の葉公園

**対象** すべての子ども

柏の葉プレーパークは  
自然の中で自由に遊ぶところ!  
一緒に「居場所」を作り出そう!

詳細情報はこちらから!

Facebook Instagram YouTube LINE

**開催日程**

4/15(土)10時～11時半  
この日程は終了しました

5/28(日)10時～11時半  
この日程は終了しました

7/23(日)10時～15時  
1日プレーパーク  
プレーワーカーさんと一緒に  
水遊びするよ!  
後援:パルシステム・柏の葉公園  
※6月はお休みです  
※開催日は直前で変更になることもあります

**お問い合わせ** 柏の葉しぜんあそびの会  
E-mail: [okeratcho.kashiwanoha@gmail.com](mailto:okeratcho.kashiwanoha@gmail.com)

自然の中で自由に遊ぶところ！一緒に居会場を作り出そう！

- ・日 程：7月23日（日）10：00～15：00
- ・会 場：柏市柏の葉4－1
- ・料 金：無料
- ・交 通：【電車】JR常磐線・東武アーバンパークライン柏駅西口 東武バス2番乗り場から「国立がん研究センター行き」に乗車、「三井住宅前」下車、又は「柏の葉キャンパス駅西口行き」に乗車、「柏の葉公園中央」下車。（所要約20分）※総合競技場・野球場へは「国立がん研究センター行き」に乗車、「東大前」又は「東大西」下車。  
つくばエクスプレス(TX)柏の葉キャンパス駅西口バス乗り場から「柏駅西口行き」又は「高田車庫行き」に乗車、「柏の葉公園中央」下車。又は「流山おおたかの森駅東口行き」又は「江戸川台駅東口行き」に乗車、「税関研修所」下車。（所要約5分）  
【車】東京方面から：国道16号線若柴交差点を左折して3つ目の信号を右折し、左手。  
野田方面から：常磐自動車道「柏インターチェンジ」を千葉方向に降り、「十余二工業団地入口」交差点を右折。国立がん研究センターの前を通ると、左手。

・URL：<https://www.instagram.com/okeratcho/>

お問い合わせ 柏の葉しぜんあそびの会 E-mail: [okeratcho.kashiwanoha@gmail.com](mailto:okeratcho.kashiwanoha@gmail.com)



味覚狩りへようこそ！なし・ぶどうの郷へ／

鎌ヶ谷市観光農業組合加盟園〔鎌ヶ谷市〕



鎌ヶ谷の梨狩りをはじめ、ぶどう狩り、桃もぎとり、ブルーベリー食べ放題をお手頃な値段で堪能できます。ご家族連れやお友達同士での行楽に大変喜ばれています。フルーツシティかまがやで味覚狩りを楽しんでみませんか。

◆ ブルーベリー食べ放題

・日 程：7月上旬～8月20日頃（10：00～17：00）

・料 金：食べ放題 30分 小学4年生以上 1,500円、小学1～3年生 1,200円、  
幼児（3才以上）800円

◆ 桃もぎとり

・日 程：第1期／6月24日（土）～7月17日（月）（9：00～16：00）  
第2期／7月26日（水）～（なくなり次第終了）月曜休業。

・料 金：入園料もぎとり料金 1,500円（桃4個）

◆ ぶどう狩り

・日 程：8月15日頃～10月中旬頃（9：00～17：00）

◆ なし狩り

・日 程：8月15日頃～10月上旬頃（9：00～17：00）

・料 金：なし・ぶどう狩り共に小学生以上 1,200円、幼児（3歳以上）600円

※各園によって対応が異なります。

※気象条件や生育状況により多少前後することがあります。

・会 場：鎌ヶ谷市観光農業組合加盟園

・交 通：各園により異なるため、お問い合わせください。

・U R L：<http://www.kamagayasikankounougyoukumiai.info/>

お問い合わせ

鎌ヶ谷市観光農業組合（鎌ヶ谷市農業振興課内）

TEL 047(445)1141(内線 545)／FAX 047(445)2078



成田山表参道は、距離にして800m、徒歩約15分で、古くからの旅館や料理店が軒を連ねています。市内の多くの飲食店がうなぎ料理をメニューに入れていますが、これだけの密度でうなぎ屋さんが密集している例は全国でも珍しく、成田が「うなぎの街」と呼ばれる所以です。

7月中旬から8月下旬までの「成田うなぎ祭り」では、飲食店やみやげ物店、宿泊施設など例年100以上の店舗が参加するスタンプラリーを開催し、応募すると成田ならではの素敵な賞品が当たります。

皆さんもぜひこの機会に、表参道の街歩き・お店めぐりをお楽しみください。

※イベントの日程については施設HP又は下記URLにてご確認ください。

※状況により内容が変更となる場合があります。

- 
- ・日 程：7月14日（金）～ 8月28日（月）
  - ・会 場：成田山表参道周辺や印旛沼周辺を中心に成田市内外の参加店舗にて
  - ・交 通：【電車】JR 又は京成成田駅周辺
  - ・U R L：<http://www.nrtk.jp/enjoy/shikisaisai/eel-festival.html>

---

お問い合わせ (一社) 成田市観光協会 TEL 0476(22)2102

---



### ■ 赤ちゃんハイハイ競争

ハイハイで突き進め！赤ちゃん同士の熱き戦いが初夏の牧場で開幕。笑いあり、涙あり、手に汗握るかもしれない展開も?! 予測不可能なほっこりスポーツ競技、それが、ハイハイ競争です。

- ・ 対象：8 か月～12 か月の赤ちゃん
- ・ 料金：無料（施設入場料別途料金）
- ・ 時間：午前の部/10:00～11:30 午後の部/13:00～14:30
- ・ 参加：各回各月齢先着 5 名 ※要電話予約

---

### ・ 日 程：7月8日（土）・9日（日）

- ・ 会 場：成田ゆめ牧場／成田市名木 730-3
- ・ 入場料：大人（中学生以上）1,600 円／小人（3 歳以上）800 円／シニア（6 5 歳以上）1,400 円
- ・ 交 通：【電車】JR 成田線滑河駅から無料送迎バス 10 分（運行時間はお問い合わせください）  
【車】圏央道下総 IC から約 2 分
- ・ U R L： <https://www.yumebokujo.com/>

---

お問い合わせ 成田ゆめ牧場 TEL 0476(96)1001／FAX 0476(96)1055

---



●プラネタリウム投映 (約 45 分間)

土・日曜、月曜以外の祝日 夏休み投映(7/21～8/31)中の水～日曜日

11:30 ロイ君アワー

16日(日)まで「ほしぞらさんぽ きせつの星座と星ものがたり」

21日(金)から 星空解説とオート番組「星になったポップコーン」

※ 29日(土)は、「親子星空ライブコンサート」

15:00 アストロアワー 星空解説とオート番組「宇宙はノンストップ」

※夏休み投映 7月21日(金)～8月31日(木) 水曜日から日曜日 11:30～

宇宙では、すべてが回転して「安定」していることをやさしく解説します。星座解説もあります。

●どなたでも学習投映 (約 60 分間)

小学校4年生で学習する「夏の星の明るさと色 星の位置変化」の投映です。星座の紹介もあります。

日程：7月22日(土) 13:30

●プラチナアワー (約 45 分間)

懐かしい音楽と共に、きらりと光る天文のお話しと星空を楽しむ大人向けの投映です。

今回のお話は「ラグランジュ点」です。

日程：7月6日(木) 11:00、8日(土) 13:30

上記投映共通 定員：86人 観覧料：大人350円 子ども(高校生以下)160円

●親子星空ライブコンサート「yumi♪maki」(約 50 分間)

お待たせしました、4年ぶりの開催です。星空と音楽の楽しいコラボレーションを、お楽しみください。

日程：7月29日(土) ① 11:00 ② 13:30

観覧料：大人500円 子ども200円 1日9:00より窓口販売、18日から電話予約も可能

・会場：白井市文化センター プラネタリウム／白井市復 1148-8

・交通：【電車】北総線白井駅北口から徒歩約12分

【車】国道16号白井交差点から約2分 無料駐車場245台

・URL：<https://www.center.shiroi.chiba.jp/planet/>

お問い合わせ 白井市文化センター・プラネタリウム TEL 047(492)1125

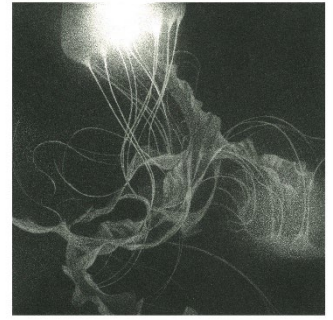

真栄城理子先生は、銅版画の腐食（アクアチント）という技法を用いて、主にクラゲをモチーフに制作します。アクアチントは、腐食して凸凹上になった銅版画を研磨することで、紙面上に暗闇と光を作り出す技法です。

「光を掬う」をテーマに制作する真栄城さん。暗闇の中から光を掬い出すような不思議な感覚をもたらしてくれる作品たちに出会ってみませんか。

#### 《ワークショップのご案内》

7月23日（日）10：00 銅版画のワークショップを開催いたします。

詳細については、市公式ホームページをご確認ください。

※申し込みは、定員になり次第受付を終了いたします。

---

#### ・日 程：7月4日（火）～ 26日（水）

※展示日程は、図書館の開館時間に準ずる

・会 場：とみらいテラス（富里市立図書館）／富里市七栄 653-1

・料 金：無料

・交 通：【電車】京成成田駅東口発「両国」行き約 30 分「富里中学校」下車

【車】富里 I C から約 10 分、JR 成田駅・京成成田駅から約 20 分、JR 八街駅から約 30 分

・U R L：<https://www.city.tomisato.lg.jp/0000014258.html>

---

お問い合わせ

富里市教育委員会生涯学習課 0476(93)7641／0476(91)1020

E-mail: [syakai-edu@city.tomisato.lg.jp](mailto:syakai-edu@city.tomisato.lg.jp)



「涼む」をテーマに、日中は夏にちなんだ製作体験などを行い、夕方からは縁日の賑わいや夕涼みの雰囲気を楽しめます。  
浴衣・甚平の方は入場無料。  
開館時間は午後8時まで。

- ・日 程：8月5日（土）・6日（日） 9：00～20：00
- ・会 場：千葉県立房総のむら／印旛郡栄町龍角寺1028
- ・料 金：一般300円、高大学生150円、  
中学生以下・65歳以上の方・障害者手帳をお持ちの方と介護者1名は無料  
8月5日・6日に限り、浴衣・甚平の方は入場無料
- ・交 通：【電車・バス】JR成田駅西口4番乗り場から「龍角寺台車庫」行きバス（約20分）で「龍角寺台2丁目」下車、徒歩約10分  
※8月5日・6日は房総のむら直通の臨時路線バス有り  
【車】東関東自動車道「成田IC」から成田市街へ直進約3km、土屋交差点を栄方面へ直進約7km
- ・U R L：<http://www2.chiba-muse.or.jp/www/MURA/index.html>

お問い合わせ

千葉県立房総のむら TEL 0476(95)3333/FAX 0476(95)3330

E-mail: [mura@chiba-muse.or.jp](mailto:mura@chiba-muse.or.jp)



3月にオープンしたばかりの体験農園カフェでは、「佐倉のお庭」をコンセプトに様々な体験ができ、訪れる人が居心地の良い時間を過ごせる会場を提供しています。

50種類以上・700本近い様々な品種のブルーベリーが味わえ、500円玉サイズのブルーベリーや珍しいピンクのブルーベリーもあります。星空とランタンの明かりに囲まれてナイトブルーベリー狩りも楽しめ、ブルーベリーはもちろん、新鮮な朝どれ旬野菜を販売している直売所や、全方向自然豊かな景色を見渡すことのできる絶好のカフェ空間のガラスハウス、ウッドデッキエリア、芝生エリア、ワンちゃんと一緒に遊べるドッグランも併設しています。様々なエリアを通じ、四季を感じながら楽しむことのできる施設となります。

### ブルーベリーガーデンは、毎年6月中旬～8月上旬にオープン！

- ・会 場：さくらノーム/佐倉市岩名1110-1
- ・料 金：ブルーベリーガーデン…一般 200g お土産付：2,200円（税込）、  
一般 お土産なし：1,650円（税込）、  
中学生 お土産なし：1,320円（税込）、小学生以下：無料  
その他、施設利用の費用については受付にて料金案内あり。
- ・交 通：【電車】京成本線 京成佐倉駅北口からコミュニティバスで約15分  
【車】佐倉ICから約20分
- ・U R L：<https://sakura-gnome.com/>

お問い合わせ TEL: 043(309)7328 (電話受付時間/10:00~17:00)





ドーム内で放し飼いにされたカブトムシを見て、触って、育てて大感動！お子様の夏の思い出づくりや自由研究の題材に、大好評の自然の教科書です。

- ・ **日 程**：7月1日(土)・2日(日)・8日(土)・9日(日)・15日(土)・16日(日)・  
17日(月・祝)・18日(火)・20日(木)・22日(土)・23日(日)・25日(火)・  
27日(木)・29日(土)・30日(日) 8月1日(火)・3日(木)・5日(土)・6日(日)・  
8日(火) 10日(木)・11日(金・祝)・12日(土)・13日(日)

※ 上記の日程でも、昆虫の状況や天候(雨天)・気温(猛暑日)等の状況により、臨時休業する場合がございます。

昆虫の発生状況により、8月14日以前に閉園する場合がございます。発生のピークは7月下旬～8月上旬です。お早めにお出かけください。

- ・ **時 間**：午前の部／9：00～12：00（11：30最終受付）  
午後の部／13：00～16：00（15：30最終受付）
- ・ **会 場**：長柄町都市農村交流センター／長生郡長柄町山之郷70-15
- ・ **料 金**：200円（3歳以上） ※ カブトムシの持ち帰りは別料金
- ・ **交 通**：【電車】JR内房線浜野駅東口から小湊鉄道バス「ロングウッドステーション行き」（約30分）  
自然休暇村下車  
JR外房線茂原駅南口から小湊鉄道バス「ロングウッドステーション行き」（約30分）  
自然休暇村下車  
【車】京葉道路蘇我ICから国道14号（茂原街道）経由で約30分  
圏央道茂原長柄スマートICから国道14号（茂原街道）経由で約10分
- ・ **U R L**：<http://wakuwaku-nagara.com/>



海をイメージした貝殻模様の「陶風鈴」は一つ一つ手作りで焼き上げた作品で、色・形・音色に個性があり、優しい音色と涼を奏でる日本の夏を感じる「陶風鈴」を約 200 個、展示販売いたします。

- ・ 日 程： 6月中旬～8月下旬
- ・ 会 場： 海の駅九十九里／山武郡九十九里町小関 2 3 4 7 - 9 8
- ・ 料 金： 展示作品見学は無料／1点 2,000 円にて販売
- ・ 交 通： 【電車】 JR 東金駅東金駅から本須賀行きバスで 30 分「海の駅九十九里」で下車  
【車】 東金九十九里有料道路九十九里 IC から車で 8 分
- ・ U R L : <https://uminoeki99.com>

お問い合わせ

海の駅九十九里 TEL 0475(76)1734／FAX 0475(76)4141

E-mail: [uminoeki\\_info@welcomechiba.jp](mailto:uminoeki_info@welcomechiba.jp)



2023年夏！豪華メンバーによる熱いサマーライブの開催が決定♪歌あり・笑いあり、美味しいお食事もあるものまねプランをご用意♪武藤敬司・長州力・天龍源一郎・井上陽水などの、ものまねでおなじみの神奈月さん！宇多田ヒカル・工藤静香・長澤まさみなどの、ものまねでおなじみのミラクルひかるさん！玉置浩二・堺正章・谷村新司・ダンディ坂野などの、ものまねでおなじみのセニョール玉置さん！そして司会は韓国からやってきたあのお方！？ペよん潤さん！

こちらの超豪華メンバーによる、爆笑必死！ものまねスーパーLIVEチケット付きの特別宿泊プランとなっております。お夕食は①サンライズブッフェ・②彩り会席コース・③極み特撰会席コースの3種類のプランをご用意致しましたので、ゆっくりと楽しんでください♪

## ・日 程：7月2日（日）

※7月1日（土）～2日（日）Sunrise Premium Show!! ものまねスーパーLIVE チケット付き宿泊プラン(夕食ブッフェ)

・会 場：国民宿舎サンライズ九十九里／山武郡九十九里町真亀 4908

・料 金：①7月1日(土)・2日(日) チケット付宿泊プラン：1泊2食付き ¥25,510～

②7月1日(土)・2日(日) チケット付宿泊プラン：

1泊2食付き ¥26,610～（彩り会席コース）

③7月1日(土)・2日(日) チケット付宿泊プラン：

1泊2食付き ¥28,260～（極み特撰会席コース）

※ものまねスーパーLIVEの開催日は7月2日(日)になります。

※消費税込み、2名様以上でのご案内表記になります。

彩り会席コースは+1,100円 極み特撰会席コースは+2,750円加算

※お部屋タイプにより料金が異なりますので、詳しくは施設までお問合せ下さい。

・交 通：【電車】JR 総武線千葉駅から小湊鐵道バス白子中里行き「サンライズ九十九里」下車

JR 外房線大網駅から小湊鐵道バス「サンライズ九十九里」行き終点下車

JR 東金線東金駅から九十九里鐵道バス「サンライズ九十九里」行き終点下車

※公共交通機関では、バス直通もしくは電車とバス併用にてご来館いただけます。

・U R L：<https://www.sunrise99.jp/>



この美味しさ、知らないなんてもったいない！千葉県内の飲食店が特色を活かしたプレミアムシェイクを独自開発！

日本酪農発祥の地 安房地域の三ツ星認定須藤牧場のアイスを使い、千葉県内の飲食店がそれぞれコンセプトを活かしたプレミアムシェイクを限定発売します！2019年に初開催され、今年で5年目となります。

これまでよりレベルアップを目指し 2023年からは選び抜かれたジャージー種の牛乳のみで製造したアイスを使用し、さらに上質なミルクィさを味わうことができるようになりました！

※参加店舗や詳細は下記の公式WEBページでご確認ください。

- ・日 程：6月1日～10月31日
- ・販売価格：店舗ごとに異なる
- ・商品取扱会場：千葉県内の参加飲食店（参加店舗については下記の公式WEBページに詳細あり）
- ・U R L：<https://www.sudo-farm.com/stamp-rally/stamp-book/list-boso>

お問い合わせ 須藤牧場 TEL 090(1990)1147 / E-mail: [sudo-makiba@sudofarm.com](mailto:sudo-makiba@sudofarm.com)



竹筒に電気ドリルなどを使って穴をあけ、模様をデザインする「竹灯籠作り」に挑戦します。

材料（竹）、電飾セット、道具（電気ドリル）などはすべて用意します。

また、講師が道具の使い方などを丁寧に説明しながら制作しますので、お子様や初心者の方でも安心してご参加いただけます。作った「竹灯籠」をお持ち帰りいただき、ご自宅で竹の香りと幻想的な優しい灯りで夏の涼を感じてみませんか。

- ・定員：先着10名（小学生以下は保護者同伴）
- ・申込み：7月6日(木) 締め切り ※電話にて予約、定員になり次第締め切り
- ・持ち物：保険証（コピー可）・飲み物・軍手
- ・服装：汚れてもよい作業しやすい服装

・日 程：7月8日(土) 10:00～12:00

・会 場：館山野鳥の森多目的ホール／館山市大神宮553

・料 金：1,000円（税込） ※電球セットは参加費に含まれています。

・交 通：【電車】JR内房線館山駅からJRバス安房神戸廻り白浜行「安房神社前」下車5分

・U R L：<https://www.tateyamayachou.jp/>

・追 記：社会情勢により変更または中止になる場合がございます。詳しくは下記の管理事務所までお問い合わせください。

お問い合わせ 館山野鳥の森管理事務所 TEL 0470(28)0166／FAX 0470(28)0187



関東の富士見百景に選ばれている館山市では、市内各所で富士山を眺めることができます。特に毎年5月、7月には富士山頂に夕日が落ちていく「ダイヤモンド富士」をご覧ください。

東京湾に面した館山市では、海越しに見える、水面に浮かぶ富士山にゆっくりと夕陽が重なる絶景が広がります。自然が織りなす神秘的な絶景をぜひご覧ください。

- ・日 程：7月中旬～8月上旬
- ・会 場：市内各所
- ・U R L：[https://tateyamacity.com/diamond\\_fuji](https://tateyamacity.com/diamond_fuji)

お問い合わせ 館山市観光協会 TEL 0470(22)2000



## たてやま海まちフェスタ／

“渚の駅”たてやま、館山港（館山夕日栈橋、耐震岸壁）〔館山市〕



館山湾は、波が穏やかで鏡のような水面であることから、別名「鏡ヶ浦」とも呼ばれています。

たてやま海まちフェスタとは、そんな美しい館山湾を活用した「海辺のまちづくり」事業の一環として、市民や観光客の皆様が海や船に親しむ機会を創出することを目的としたイベントです。

毎年多くの団体にご協力いただき、普段なかなか見ることのできない官公庁の船舶の見学会や、マリンスポーツ体験、ダンスステージや写真展示など、様々なアトラクションを行っております。

また7月23日（日）は、海上自衛隊館山航空基地にて、「ヘリコプターフェスティバル」が開催されます。海に見えるまち館山で、素敵な夏の思い出を作ませんか？

- ・日 程：7月22日（土）・23日（日）10：00～15：00（交通関係9：00～16：00）
- ・会 場：<1日目>“渚の駅”たてやま、館山港（館山夕日栈橋、耐震岸壁）  
<2日目>耐震強化岸壁、自衛隊岸壁
- ・料 金：無料（乗船体験等、一部のアトラクションは保険料として一人当たり日額200円がかかります）
- ・交 通：【電車】JR内房線館山駅西口からシャトルバスを運行予定  
【車】東京湾アクアライン海ほたるPAから“渚の駅”たてやま迄60分
- ・U R L：<https://www.city.tateyama.chiba.jp/shoukan/page100189.html>

お問い合わせ

館山市観光みなと課みなと係 TEL 0470(22)3606／FAX 0470(24)2404

E-mail：[minato@city.tateyama.chiba.jp](mailto:minato@city.tateyama.chiba.jp)



関東随一！およそ2万株のアジサイが咲き誇る麻綿原へ・・・

県民の森から林道奥谷線を経て、広大な敷地内一面には、青や紫、白色等に彩られたあじさいを楽しみながら妙法生寺の境内にてお弁当、帰路はゆっくりあじさいを觀賞しながら太平洋を望みつつ、県民の森までの約11kmにおよぶハイキングコースです。

※こちらのハイキングルートはやや健脚向きになっております。

- 
- ・日 程：7月19日(水) 10:00～15:00
  - ・会 場：内浦山県民の森／鴨川市内浦3228番地
  - ・料 金：1,400円(消費税込)
  - ・交 通：【電車】JR外房線安房小湊駅下車 駅までの送迎あり(要予約)  
【車】国道128号線を県道285号線経由で約4.5km
  - ・U R L： <https://www.uchiurayama.jp/>

---

お問い合わせ 内浦山県民の森 管理事務所 TEL 04(7095)2821

---





純白の砂浜で繰り広げられるビーチサッカー大会。小学生から一般まで多くの方にご参加いただけるイベントです。

(U-9、U-12、U-16、一般、シニア ※40歳以上のカテゴリーを設定)

※申し込み：御宿街観光協会のホームページ <https://onjuku-kankou.com/event/beachsoccer/>  
の参加申し込みフォームよりお申込みください。

※締め切り：6月30日（金）

※先着順で締切とさせていただきます。

・日 程：7月15日（土）・16日（日）9：45～17：00 ※予定

・会 場：御宿中央海岸（月の沙漠記念像周辺特設コート）

・料 金：参加費：参加登録選手1名につき（2日間）

小学生：U-9 1,500円、U-12 2,500円、中学生：3,500円、高校生：4,500円、

一般（大学生を含む）：5,500円、シニア（40歳以上）5,500円

※昼食付（海の家にて）、保険込、ドリンク付

・交 通：【電車】JR外房線御宿駅から徒歩約7分

お問い合わせ 実行委員会（中央国際高等学校内） Email：[bs@chuo-kokusai.ac.jp](mailto:bs@chuo-kokusai.ac.jp)



### ● クラフト・イン・ボトル

広口のペットボトルの中にビーズや貝殻、染色した材料を使用して小さな世界を作ります。参加者 1 組につきボトル 2 本体験できます。箸やピンセットを使用するの細かい作業になります。一度貼り付けると訂正するのが困難になりますので、10 歳以上の方が対象となります。

・日 程：7月9日（日） 10：00～12：00

・会 場：清和県民の森 木のふるさと館／君津市豊英660

・定 員：5組

・受 付：7月5日（水）までに電話で申込み

・持 ち 物：特になし。ペットボトルは県民の森で用意いたします。

・料 金：800円

・交 通：【電車】JR 内房線木更津駅西口から急行バス「亀田病院」行き「サン・ラポール」下車徒歩  
約 10 分

【車】館山道君津 I C 出口から左折し県道 92 号、国道 410 号経由約 24 k m

・U R L：<https://www.seiwanomori.jp/>

お問い合わせ

清和県民の森 管理事務所 TEL 0439(38)2222／FAX 0438(38)2229

E-mail: [s.sakai@senmorikumi.jp](mailto:s.sakai@senmorikumi.jp)



森のプール



ロマン渓谷



露天風呂



カブトムシ採集

■ 森の水遊びフェスタ 2023(ロマンの森共和国)

日 程：7月15日(土)～8月31日(木) 10:00～18:00

〈ピックアップイベント〉

◆森の 25m プール 7/8(土) オープン！

プール利用料(10:00～16:00/1 日利用・入園料込・税込) 大人 1,200 円 小学生以下 1,000 円

◆ロマン渓谷遊び・釣り大会〉 日程中毎日 10:00～17:00

(流れもゆるやか、浅いので小さい子でも安心して渓谷遊びが楽しめます)

釣り大会は参加無料(渓谷入場料 300 円/貸竿・餌付 1,000 円) ※釣具の持込は禁止

ウグイ、ドジョウなど釣れるよ! 釣った魚を備付のメジャーで採寸

写メ登録で OK。後日 HP にて各賞発表。 ※各賞品あり

◆昼のカブトムシ採集体験

日 程：7/22(土) ～ 8/6(日) 12:30～13:00(受付終了) 所要時間 5～10分

対象年齢：0歳～小学生

内 容：「カブトムシの家」にて受付。中でオスを1匹捕まえ、メスをプレゼント。

金 額：1人 1200円 (虫籠、エサ、カブトムシ オス/メス1ペア) 入園料600円別途。

備 考：1日20～30名様まで、先着順にて受付。(じゃらんネットにて事前予約が出来ます。)

◆露天風呂「白壁の湯」

100m断崖を望む絶景爽快露天風呂! 大人800円 子供600円

※上記利用の各種セットプランあり 詳細はHP参照

〈園内イベント〉

- ・森の縁日横丁 日程中毎日 10:30～17:00  
スーパーボールすくい、水ヨーヨー釣り、射的、輪投げコーナーなど (1回300円～)
- ・ロンちゃん・ランちゃんと森の仲間たちのキャラクターショー  
開催日 8/11.12.13 8/26.27 ※8/26日の2回目ステージは中止  
1回目⇒11:15～ 森のステージで実施/2回目⇒14:00～ プールサイド実施
- ・夏のハズレなし大ビンゴ大会 開催日:日程中の土日開催予定 13:30～  
(ビンゴカード1枚300円)

〈得々人気の宿泊プラン〉

◇カブトムシ採集ナイトツアー(オプションプラン)

日 程：7月22日(土)～8月6日(日)

時 間：集合19:00 出発19:10 終了19:40頃(所要時間20～30分)

内 容：「森のステージ」に集合しスタッフと子供だけで出発

「カブトムシの家」に放したオスを1匹捕まえ、最後にメスをプレゼントする

対象年齢：4歳～小学生(ロマンの森宿泊者に限る)

金 額：1人1500円(専用プランからの申し込みに限り1000円)

申込(予約)方法：予約時の「宿泊オプション」として申し込み下さい。



カブトムシナイトツアー



縁日コーナー

◇夏の「ロンちゃん・ランちゃんショー」付宿泊プラン

ロマンの森の人気ラクター「ロンちゃん・ランちゃん」と遊ぶ!楽しいステージショーと賞品盛り  
沢山のゲーム大会がセットされたファミリーで参加して遊ぶプランです。



- 
- ・日 程：7月15日(土)～8月31日(木)
  - ・会 場：ロマンの森共和国／君津市豊英659-1
  - ・料 金：入園料 600円 4歳以上税込
  - ・交 通：【電車・バス】JR 内房線木更津駅から亀田病院行き急行バス「ロマンの森共和国」下車  
【車】館山道 君津 ICから 22 km 25分 圏央道 木更津東から 25 km 30分
  - ・U R L：<https://www.romannomori.co.jp/>

お問い合わせ

ロマンの森共和国インフォメーション TEL 0439(38)2211 又は 0439(38)2400

E-mail: [Yoyak@romannomori.co.jp](mailto:Yoyak@romannomori.co.jp)

---



7月～9月にかけてはペチュニアを品種改良した「桃色吐息」（約20,000株）の広大な花畑が、花の谷の山肌を鮮やかなピンク色に染めます。また、7月下旬～8月下旬にはブルーベリー摘みもお楽しみいただけます。燦々と降りそそぐ日差しを浴びて紺色に色づいた実を摘み取ってください。触っただけで落ちるような、なるべく黒くて大きな実が美味しいですよ！

体験料：1人500円 ※4歳以上は体験料が必要です。

果実代：100gあたり300円(量り売り) ※熟した実が無くなり次第、終了となります。

※「桃色吐息」は、花の性質上夜間や雨の日は花が痛むのを防ぐため、自ら花びらを閉じて身を守ります。

鑑賞は晴れが続いた日がおススメです。最新の開花状況は公式HPをご確認ください。

- ・会 場： マザー牧場／富津市田倉 940-3
- ・営業時間： 平日 9:30～16:30 土日祝(夏休み) 9:00～17:00 [2月～11月]
- ・料 金： 大人(中学生以上) 1,500円 小人(4歳～小学生) 800円 3歳以下無料  
同伴犬 700円(入場の際はご利用規約へのご署名が必要となります。)
- ・交 通： 【電車】 JR 内房線君津駅から直通路線バス 35分前後  
【車】 君津 PA スマート IC (ETC車限定)から約8km 君津 IC から14km
- ・駐 車 料： 乗用車 1日1,000円
- ・U R L： <https://www.motherfarm.co.jp>

お問い合わせ マザー牧場 TEL 0439(37)3211



生産者などによるPR販売・野菜の詰め放題など

- ・日 程：7月29日（土）9：30～14：00（小雨決行）
- ・会 場：袖ヶ浦市農畜産物直売所「ゆりの里」／袖ヶ浦市飯富1635-1
- ・料 金：入場料無料
- ・交 通：【電車】JR 内房線袖ヶ浦駅からバス「のぞみ野バスターミナルほか」行「袖ヶ浦公園」下車  
徒歩約1分  
【車】東京・千葉方面からお越しの方：館山自動車道（有料高速道路）経由→姉崎袖ヶ浦 IC から  
約20分  
横浜・アクアライン方面からお越しの方：アクアライン経由→袖ヶ浦 IC から約15分  
※当日の交通状況によって、到着時間に遅れが生じる場合がございますので、ご了承ください。
- ・U R L：Instagram [https://instagram.com/ja\\_yurinosato](https://instagram.com/ja_yurinosato)  
Facebook <https://www.facebook.com/sodegauryurinosato>

お問い合わせ 袖ヶ浦市農畜産物直売所「ゆりの里」 TEL 0438(60)2550

天候により休園になる場合があります。あらかじめご確認ください。



約6万㎡の広さに「水の一生」をコンセプトとした大小様々な19種類のプールがある県内最大級のウォーターパークです。大人気スライダー「スプラッシュエイカー」など、迫力満点な体験で今年の夏を満喫しよう！

・日 程：7月8日（土）～9月18日（月・祝）

・休 園 日：7月10日～14日及び9月平日

・時 間：9：00～17：00（最終入園15：00）

・会 場：蓮沼ウォーターガーデン／山武市蓮沼ホ368-1

・料 金：大人1,900円、高校生1,100円、中学生450円、小学生400円、幼児200円

※アトラクションは別途料金がかかります。詳しくは、ホームページをご確認ください。

・交 通：【電車】JR 総武本線松尾駅下車、空港シャトルバス JR 松尾駅南から「蓮沼海浜公園第一駐車場前」下車、又は JR 総武本線松尾駅から山武市基幹バス「蓮沼海浜公園」下車

お問い合わせ 千葉県レクリエーション都市開発（株） TEL 0475(86)3171





1周約100mの流れるプールは、お子様だけでなく大人の方にも大人気！幼児用プールでは、小さなお子様でも安心して水遊びが楽しめます。夏の思い出作りにぜひお越し下さい。

- ・日 程：7月15日（土）～8月27日（日）
- ・時 間：午前の部 9：00～12：00（11：30 最終受付）  
午後の部 12：45～16：00（15：30 最終受付）
- ・会 場：長柄町都市農村交流センター／長生郡長柄町山之郷70-15
- ・料 金：大人 630円  
中・高校生 420円  
小学生・乳幼児（3歳以上）320円
- ・交 通：【電車】JR内房線浜野駅東口から小湊鉄道バス「ロングウッドステーション行」（約30分）  
自然休暇村下車  
JR外房線茂原駅南口から小湊鉄道バス「ロングウッドステーション行」（約30分）  
自然休暇村下車  
【車】京葉道路蘇我ICから国道14号（茂原街道）経由で約30分  
圏央道茂原長柄スマートICから国道14号（茂原街道）経由で約10分
- ・U R L：<http://wakuwaku-nagara.com/>

## 1 一宮町

九十九里浜に古くから伝わる漁法。現在では、地曳網漁を行っている所は少なく、貴重な体験ができることは間違いなし。また、獲れた魚の一部を皆さんに配布します。

- ・ 日 程：7月30日(日)、8月6日(日)、13日(日)
- ・ 時 間：10:00～
- ・ 料 金：無料
- ・ 会 場：新浜海岸／長生郡一宮町一宮地先
- ・ 交 通：JR 外房線上総一宮駅から徒歩約30分
- ・ 問合先：TEL 0475(42)1425／FAX 0475(40)1075  
一宮町観光協会
- ・ E-mail：[shokan@town.ichinomiya.chiba.jp](mailto:shokan@town.ichinomiya.chiba.jp)
- ・ URL：<http://www.ichinomiya.org/>



## 2 長生村

- ・ 日 程：7月30日(日)、8月6日(日)
- ・ 時 間：9:00～
- ・ 料 金：無料
- ・ 会 場：一松海岸／長生郡一松字塩浜地先
- ・ 交 通：JR 外房線茂原駅から小湊バス白子車庫行  
「一松海岸」
- ・ 問合先：TEL 0475(32)2114 長生村観光協会



## 1 大網白里市

- ・ **開設予定期間：7月7日（金）～ 8月27日（日）**
- ・ 海水浴場名
  - ・ 白里（しらさと）
- ・ 問合せ先：大網白里市役所 商工観光課  
TEL 0475(70)0356



白里海水浴場

## 2 勝浦市

- ・ **開設予定期間：7月15日（土）～ 8月20日（日）**
- ・ 海水浴場名
  - ・ 勝浦中央（かつうらちゅうおう）
  - ・ 鶴原（うばら）
  - ・ 守谷（もりや）
  - ・ 興津（おきつ）
- ・ 問合せ先：勝浦市役所 観光商工課 TEL 0470(73)6641

## 3 御宿町

- ・ **開設予定期間：7月15日（土）～ 8月27日（日）**
- ・ 海水浴場名
  - ・ 御宿町岩和田（おんじゅくまちいわわだ）
  - ・ 御宿町中央（おんじゅくまちちゅうおう）
  - ・ 御宿町浜（おんじゅくまちはま）
- ・ 問合せ先：御宿町産業観光課 TEL 0470(68)2513

## 4 銚子市

- ・ **開設予定期間：7月22日（土）～ 8月20日（日）**
- ・ 海水浴場名
  - ・ 海鹿島（あしかじま）
  - ・ 長崎（ながさき）
  - ・ 銚子マリーナ（ちょうし）
- ・ 問合せ先：銚子市役所 観光商工課 TEL 0479(24)8707



銚子マリーナ海水浴場



見頃は、天候・気候によって異なります。

園内のハス回廊では、非常に珍しい千弁蓮（せんべんれん 多頭蓮 たとうれん）をはじめ、日本ではほとんど見られない小型の碗蓮 わんれん など、中国の南京市から贈られたハスを中心に300種以上のハスを栽培し、品種数では日本一の規模を誇ります。

最盛期の7月・8月には、鮮やかな緑色の葉の上に白や紅・ピンク・黄色の花々が次々に顔をのぞかせ、優美に咲き誇ります。

- 
- ・日 程：7月1日（土）～8月6日（日）
  - ・会 場：水郷佐原あやめパーク／香取市扇島 1837-2
  - ・料 金：5月～8月 大人 600円、65歳以上 500円、小・中学生 300円、障がい者 無料  
大人（団体）500円、小・中学生（団体）250円
  - ・交 通：【電車】JR成田線佐原駅から水郷佐原あやめパークまでシャトルバスで25分  
※5月～7月運行（料金：中学生以上500円・小学生250円・小学生未満無料）
  - ・U R L：<https://ayamepark.jp>

---

お問い合わせ 水郷佐原あやめパーク TEL 0478(56)0411

---

見頃は、天候・気候によって異なります。



オランダ風車と夏の青空を背景に、約1万5千本のひまわり畑が広がります。日程中は、観光船の運航（土・日）やキッチンカーなどが出店予定です。

- ・見 頃：7月中旬
- ・日 程：**7月8日（土）～23日（日） 9：00～16：00**
- ・会 場：佐倉ふるさと広場／佐倉市臼井田2714
- ・交 通：【電車】京成佐倉駅北口から佐倉市循環バスで約10分  
京成臼井駅下車徒歩約30分又は、京成佐倉駅下車徒歩約40分
- ・U R L：<https://www.city.sakura.lg.jp/tourism/3/15863.html>

お問い合わせ (公社) 佐倉市観光協会 TEL 043(486)6000



6月下旬から7月中旬にかけて、麻綿原高原では約2万株のあじさいが咲き誇り、山腹を埋め尽くします。中でも天拝園と名付けられた、山頂にある妙法生寺から見る景色は特に絶景で、展望台からは遠く太平洋も望めます。

また妙法生寺では、毎年7月第3日曜日に「そば供養」がありますが、今年は数年ぶりの実施となり、観光客にも無料でそばが振舞われます。

- ・日 程：6月下旬～7月中旬
- ・会 場：麻綿原高原 妙法生寺周辺／夷隅郡大多喜町筒森 1749
- ・料 金：無料
- ・交 通：【車】圏央道（木更津東 IC）→養老溪谷→県道 178 号（小田代勝浦線）→粟又の滝→大多喜町  
会所→《一方通行》→麻綿原＜木更津東 IC から約 50 分＞  
※ナビは「会所」でセットして下さい。  
【交通規制】6月20日（火）～7月20日（木）の間、一方通行規制有り
- ・駐 車 場：町営駐車場。6/20～7/20 の間のみ1日 500 円。他の日程は無料。
- ・U R L：<http://kankouotaki.com/Mamem.pdf>

お問い合わせ

大多喜町観光協会 TEL 0470(80)1146／FAX 0470(82)6860

URL：<http://kankouotaki.com>



## 新生酪農(株)のアイスクリーム／波乗りパーキング（一宮休憩所） 〔長生村〕



九十九里有料道路は通称「波乗り道路」と呼ばれ、九十九里浜に沿ったまっすぐな道は、ドライブ、ツーリングの人気スポットとなっています。

波乗りパーキング（一宮休憩所）では、1階の売店コーナーにて新生酪農（株）のアイスクリーム5種類（バニラ・イチゴ・ブルーベリー・チョコレート・緑茶）を販売しています。

また、2階の波乗りテラスでは、海を眺めながらカフェやお食事をお楽しみいただけます。

お近くにお越しの際は是非ご来店、ご利用くださいませ。

### ★売店の新商品★

- ・商品名：アイスクリーム
- ・販売価格（税込）：300円
- ・内容量：110ml

- ・会場：長生郡長生村一松丙 4445-2
- ・営業時間：8:00～17:00（年中無休）

お問い合わせ 波乗りパーキング（九十九里有料道路一宮休憩所） TEL 0475(47)3888



2023年4月27日にオープンした Kamogawa SEASIDE BASE のオリジナル商品・ボードサブレ。  
数多くのプロサーファーを輩出し、今もなお日本のサーフィン界を牽引する鴨川市。

1年中サーファーで賑わう前原横渚海岸（通称：シーサイドポイント）の目の前にある Kamogawa SEASIDE BASE ならではの商品です。

バターの香りとサクサクの食感、全長 15cm で厚みもあるので食べ応えも十分なサブレです。

パッケージも海をイメージしたカラフルでポップなデザインが目を引きます。

おしゃれ×かわいい×美味しい！鴨川の新定番のお土産スイーツ！

これを食べたなら 1173（いい波）乗れちゃうかも！

- ・商品名：ボードサブレ
- ・企業名：株式会社正和物産
- ・所在地：鴨川市前原 359-69
- ・販売価格（税込）：370 円
- ・内容量：1 枚
- ・賞味期限：45 日
- ・商品取扱会場：Kamogawa SEASIDE BASE 内 BEACH MARKET
- ・通信販売の有無：無
- ・URL：<https://kamogawa-ssb.com/>

お問い合わせ Kamogawa SEASIDE BASE TEL 04(7096)7676





2023年4月27日にオープンした kamogawa SEASIDE BASE。

海とヤシの木とアメリカンガレージの建物…そこはまるでアメリカ・西海岸を彷彿とさせます。

施設内の一番大きな建物、KAMOGAWA BREWERY では、市内初のクラフトビール醸造所・ブルワリーを併設したカフェ&ベーカリーショップとなっています。

1Fでは、定番のチョコレートや色とりどりのフルーツを使用したスイーツ系デニッシュからグラタンやカレーを合わせたデリカ系デニッシュまで取り揃えております。

お天気のいい日には、コーヒーと一緒にテイクアウトして海でピクニックを楽しめます。

2Fのカフェでは、ピザやランチパスタの他、オリジナルのスパイスに漬け込んだロティサリーチキンもご提供しております。

このロティサリーチキンには、ここでしか飲めないクラフトビールとの相性もぴったり！

クラフトビールの王道・パールエール、濁りととろみのある人気の IPA、千葉県産のレモンを使用したレモンビール。お気に入りのクラフトビールがきっと見つかります。

2Fにあるテラスは、お天気のいい日には鴨川の海を眺めながらのんびり過ごせる会場です。

ご家族と、お友達と、大切な人と鴨川での素敵な思い出を…

海の匂いと風を感じる空間・Kamogawa SEASIDE BASE

今年の夏はここで過ごしてください！

- ・ 会 場：鴨川市前原 359-69
- ・ 交 通：【電車】JR 安房鴨川駅から徒歩約 15 分  
【車】館山自動車道君津 IC から約 1 時間
- ・ U R L：<https://kamogawa-ssb.com/>

お問い合わせ Kamogawa SEASIDE BASE TEL 04(7096)7676/FAX 04(7096)7678

## 【千葉県誕生 150 周年記念事業「房総の海をめぐる光と影とアート展」】

### ●描かれた房総

房総半島を象徴する海の景色を中心として、房総の豊かな自然が、画家たちによってどのように表現されてきたのかを、作品とモチーフとなったその地域の写真により紹介します。



富田通雄 《外房鵜原》

### ●クワクポリョウタ《コレクション・ネット》

クワクポリョウタ(1971～) は、電子機器をはじめ様々なメディアを使用して作品制作を行う、メディアアート界を牽引するアーティストです。本展では、千葉県誕生 150 周年を記念して、クワクボと千葉県のマスコットキャラクターであるチーバくんが掛け合いをしながら千葉県の地理、自然、産業、文化等さまざまな側面からリサーチを重ね、「房総の海」をテーマに、光と影によるインスタレーション作品を新規発表します。



【参考】クワクポリョウタ 《LOST#16》Photo.小牧寿里

※イベントの詳細等については施設 HP にてご確認ください。

- ・日 程：7月19日(水)～9月18日(月・祝)
- ・開館時間：9：00～16：30(入場は16：00まで)(初日のみ10：00開場)
- ・休 館 日：月曜日
- ・料 金：一般 500 円、高校生・大学生 250 円  
※65 歳以上、中学生以下、障害者手帳をお持ちの方及び介護者 1 名は無料
- ・U R L：<http://www2.chiba-muse.or.jp/www/ART/contents/1685593249918/index.html>

### ●展覧会コンサート 房総の海をめぐる光と影とアート展

千葉県誕生 150 周年記念事業「房総の海をめぐる光と影とアート展」に係る室内楽演奏を行います。

- ・日 程：8月5日(土) 16：00～17：15
- ・対 象：一般
- ・料 金：無料
- ・定 員：200 名
- ・申し込み：当日受付・先着順
- ・会 場：第7展示室
- ・協 力：公益財団法人千葉交響楽団
- ・U R L：<http://www2.chiba-muse.or.jp/www/ART/contents/1668924426612/index.html>

#### 展覧会コンサート

#### 房総の海をめぐる 光と影とアート展

千葉県誕生 150 周年記念事業「房総の海をめぐる光と影とアート展」に際して、千葉交響楽団のメンバーの演奏による室内楽コンサートを開催します。



2023.8.5(土)

16:00 開演

対象 一般

定員 200 名

申込 当日受付・先着順

料金 無料

会場 第7展示室



千葉県立美術館



●実技講座 陶芸② 一呉須で施す加飾技法を学ぼう

- ・日 程：7月12日(水)～14日(金)・21日(金)・8月1日(火)・2日(水)・11日(金・祝)  
【7日間】
- ・時 間：13:00～16:00
- ・対 象：一般
- ・参加費用：11,000円(講座初日に徴収)
- ・定 員：18名
- ・申し込み：先着順、6月27日(火)まで。定員に達し次第、募集締め切り。
- ・会 場：第2アトリエ
- ・U R L：<http://www2.chiba-muse.or.jp/www/ART/contents/1644991293163/index.html>



実技講座陶芸②

- 
- ・会 場：千葉県立美術館／千葉市中央区中央港1-10-1
  - ・交 通：【電車】JR京葉線又は、千葉都市モノレール千葉みなと駅徒歩約10分

---

お問い合わせ 千葉県立美術館 TEL 043(242)8311／FAX 043(241)7880

---

## ◎千葉県誕生 150 周年記念事業「写真で見るちばのあゆみ」パネル巡回展



（谷津遊園の空中ブランコ（1965年））



（旧国鉄千葉駅（1963年））

千葉県立中央博物館などの収蔵写真を使って、明治から令和に至るまでの千葉県のあゆみを紹介します。千葉県立中央博物館での展示のほか、千葉県内の施設を巡回します。

・日程：7月1日（土）～9月18日（月・祝）

## ◎千葉県誕生 150 周年記念事業 特別展「よみがえるチバニアン期の古生物」



（景観復元画「チバニアン期の海」）

千葉県内に広がるチバニアン期の地層からは、絶滅した世界最大級のトドや多くのクジラ、3種類のゾウなどさまざまな化石が見つかっています。この展示では、チバニアン期の海と大地の古生物の化石をあつめ、チバニアン期がどのような時代だったのかを紹介します。

・日程：7月15日（土）～9月18日（月・祝）

<主な関連行事>

・特別展関連行事 ミュージアム・トーク

特別展担当者が展示の見どころなどについて、30分程度解説を行います。

**日程：7月15日（土）～9月16日（土）の毎週土曜日**

**11:00～11:30、14:30～15:00 ※7月15日は午後のみ実施**

会場：中央博物館 第1企画展示室・2Fホールなど

対象：どなたでも

料金：無料（要入場料）

申込：当日申込



・特別展関連行事 体験イベント 古生物の缶バッジづくり

特別展オリジナルの古生物の缶バッジを作しましょう。

**日程：7月16日（日）10:30～12:00、13:30～15:00**

**9月18日（月・祝）**

会場：中央博物館 1Fホール

対象：どなたでも（※小学生以下保護者同伴）

定員：各回50名

料金：材料費100円

申込：当日申込



・特別展関連行事 体験イベント 大昔のどうぶつの絵を描こう

大昔のどうぶつ（古生物）の絵を描きましょう。

**日程：7月17日（月・祝）10:30～12:00、13:30～15:00**

会場：中央博物館 1Fホール

対象：どなたでも

料金：無料

申込：当日申込



・特別展関連行事 観察会 チバニアン期底の地磁気逆転層観察会

チバニアン時代の代表的な地層である、市原市田淵の地層を見学します。

**日程：7月23日（日）13:00～16:00**

会場：市原市

対象：小学生以上（小学生の方が参加される場合は保護者の参加が必要）

定員：20名

料金：保険料50円

申込：事前申込（7月9日〆切）



### ・特別展関連行事 講座 化石の模型をつくらう

アンモナイトや三葉虫、恐竜の歯など、いろいろな化石のリアルな模型を、シリコン型を使って作ってみましょう。

**日程：7月30日（日）10:30～12:00、13:30～15:00**

会場：中央博物館 研修室

対象：小学生以上（小学生の方が参加される場合は保護者の参加が必要）

定員：各回 15組

料金：材料費 200円

申込：事前申込（7月16日〆切）



### ・特別展関連行事トークショー 講演会 古生物サミット in 房総：古生物に関わるおしごと

古生物学者やサイエンスライター、古生物復元模型作家など、その道のプロを招き、それぞれの仕事についてお話しいたします。

**日程：8月11日（金・祝）13:00～16:00**

会場：対面およびオンライン

【対面】中央博物館 講堂（当日申込 150名）入場料必要

【オンライン】オンライン（事前申込 500名）無料 申込〆切 7月28日

対象：どなたでも



### ・特別展関連行事 講座 古生物を復元してみよう

古生物の復元を体験します。ティラノサウルスの頭骨模型を元に、頭部の復元模型の製作を行います。

**日程：8月13日（日）10:00～12:00、13:30～15:30**

会場：中央博物館 研修室

対象：小学生以上（小学生の方が参加される場合は保護者の参加が必要）

定員：各回 15組

料金：無料

申込：事前申込（7月30日〆切）



#### <申込方法>

※各行事の対象などの情報を必ずご確認のうえ、お申し込みください。

#### ●当日申込の行事の場合

当日、開催時間前に集合会場へお集まりください。なお、状況によって整理券等を配布する場合があります。詳細は事前に博物館にお問い合わせいただくか、ウェブサイトでご確認ください。

#### ●事前申し込みが必要な行事の場合

当館ウェブサイトからお申し込みください。

博物館 2 階のカウンターでも直接お申込みいただけます。

往復はがきかファクスに以下の記入事項を記してお申込みいただくこともできます。

・記入事項：行事名、行事番号、住所、氏名、年齢（学年）、電話番号、ファクス番号またはメールアドレス

※家族やグループで参加希望される方は、参加希望者全員について記入事項をご記入ください。

（同居のご家族の場合は、代表者以外は氏名と年齢だけで結構です。）

※往復はがきやファクスで複数の行事にお申込みされる場合、行事ごとに別のはがきもしくはファクスでお申込みください。

・申込日程：開催日の1か月前から2週間前まで必着。

・結果連絡：応募者が定員を超えた場合は抽選となります。開催日の1週間前には、抽選結果をご連絡いたします。

当選の場合は、当日の詳細情報も併せてお知らせいたします。

※開催日1週間前を過ぎても連絡がない場合は、お手数ですが当館教育普及課（電話 043-265-3776）までお問い合わせください。

---

・開館時間：9：00～16：30（入館は16：00まで）

・休館日：月曜日

月曜日が祝日・振替休日にあたるときはその翌日、ただし8月7日と8月14日は臨時開館日）

・会場：千葉県立中央博物館／千葉市中央区青葉町955-2

・料金：博物館入館料 一般300円／高校・大学生150円

※特別展開催日程中（7月15日～9月18日）は一般800円、高・大生400円

中学生以下及び満65歳以上の方、障害者手帳をご提示の方及び介護者は無料

生態園はどなたでも無料でご観覧いただけます。

・交通：【電車】JR 千葉駅東口の7番乗り場から京成バス「千葉大学病院」「南矢作」行きのいずれかに乗り、約15分

JR 千葉駅東口の6番乗り場からちばシティバス「川戸都苑」行き約15分

JR 蘇我駅東口の2番乗り場から小湊鉄道バスまたは千葉中央バス「千葉大学病院」行き約15分。いずれの場合も「中央博物館」下車、徒歩約7分

又は、京成千葉寺駅から徒歩約20分

【車】京葉道路・松ヶ丘IC出口から大網街道を千葉市街方面へ向かい、ハーモニープラザ交差点を右折、矢作トンネル東交差点を右折し、「県立青葉の森公園 北口駐車場」を目指してください。

・URL：<http://www.chiba-muse.or.jp/NATURAL/>

---

お問い合わせ

千葉県立中央博物館 TEL 043(265)3111／FAX 043(266)2481

E-mail: [info\\_cbm@chiba-muse.or.jp](mailto:info_cbm@chiba-muse.or.jp)

---



多田屋千葉支店（昭和初期）



奈良屋百貨店夜景（昭和初期）

## ●企画展「商人（あきんど）たちの選択 ～千葉を生きた商家の近世・近現代～」

千葉市は、今年県都となって150年の節目を迎えます。近世から近現代へと激動する時代のなか、新たな事業に乗り出す道を選んだ商家、または新たな店を構えて進出する道を選んだ商家がいました。

本企画展では、時代の変化に合わせて経営を大きく変える道を選んだ、岩田屋（和田商店）・多田屋・奈良屋の近世創業以来の歴史を取り上げ、商業活動のみならず、社会活動や文化活動も含めて紹介します。商家の歴史は選択の連続であり、選択した道が県都千葉の変遷に何をもたらしたのかを明らかにします。

・日 程：7月11日（火）～9月3日（日）

・開館時間：9：00～17：00（入館 16：30まで）

・休 館 日：月曜日（月曜が祝日にあたる時は翌日が休館）

・会 場：千葉市立郷土博物館／千葉市中央区亥鼻1-6-1

・料 金：無料

・交 通：【電車】JR 千葉駅・京成線京成千葉駅から千葉駅前バスターミナル7番乗場京成バス「千葉大学病院」行き又は「南矢作」行き（千03、千03-1、千04）で郷土博物館・千葉県文化会館下車徒歩3分、千葉都市モノレール県庁前駅から徒歩約13分  
JR 本千葉駅から徒歩約15分、京成千葉中央駅から徒歩約20分

・U R L：<https://www.city.chiba.jp/kyodo/tenji/index.html>

お問い合わせ 千葉市立郷土博物館 TEL 043(222)8231 / E-mail: [kyodo.EDL@city.chiba.lg.jp](mailto:kyodo.EDL@city.chiba.lg.jp)





(昨年度の様子)



(昨年度の様子)

加曽利貝塚博物館内で、夏休み子ども向け展示「調べて発見！！わたしのまちの縄文時代 2023」を開催します。今年秋に開催予定の加曽利ウォークで見学するあすみが丘周辺の遺跡をはじめ、市内の遺跡について展示解説します。また、加曽利貝塚と同じ時期に形成された千葉県内の縄文時代の遺跡について展示解説します。

- ・日 程：7月15日(土)～9月24日(日) ※休館日：月曜日(祝日の場合は翌日)
- ・開館時間：9：00～17：00 (入館 16：30まで)
- ・会 場：千葉市立加曽利貝塚博物館／千葉市若葉区桜木8-33-1
- ・料 金：無料
- ・交 通：【電車】千葉モノレール「桜木駅」から徒歩約15分  
           【バス】京成バス「桜木町」下車から徒歩約15分  
           【車】京葉道路 貝塚IC(下り出口)から約7分、松ヶ丘IC(上り出口)から約12分
- ・U R L：<https://www.city.chiba.jp/kasori/index.html>

お問い合わせ

千葉市立加曽利貝塚博物館 TEL 043(231)0129／FAX 043(231)4986  
 E-mail: [kasori.jomon@city.chiba.lg.jp](mailto:kasori.jomon@city.chiba.lg.jp)



パネル展「すごろく de 城下を歩こう」



体験教室「河川敷のいきものさがし（小学生向け）」

● **パネル展「すごろく de 城下を歩こう」**

関宿城とその城下町に残る史跡をすごろくでめぐります。

**日 程：6月27日(火) ～ 9月24日(日)**

会 場：3階多目的室

料 金：入場料

● **体験教室「河川敷のいきものさがし（小学生向け）」**

当館調査協力員の自然科学系ライター「わびちゃん」こと岩槻秀明氏の解説を聞きながら、河川敷で色々ないきものを採集・スケッチして、そのいきものについて学びます。夏休みの自由研究に最適です。

**日 程：7月30日(日) 9：30～12：00**

会 場：集会室、利根川・江戸川の河川敷

定 員：20名

料 金：50円

持ち物：動きやすい服装（サンダル不可）、帽子、水分補給ができるもの

虫かごや虫捕り網、虫除けスプレー、スケッチ用の筆記用具や色鉛筆を持ってきてても良いです。

河川敷ですので、長ズボンをお勧めします。

申し込み：6月30日(金)9時から電話にて予約受付

・入 場 料：一般 200 円、高校生・大学生 100 円、中学生以下 65 歳以上・障害者手帳をお持ちの方とその介護者は無料

・会 場：千葉県立関宿城博物館／野田市関宿三軒家 1 4 3 - 4

・休 館 日：月曜日（月曜日が休日に当たる場合は開館し、翌日休館）

・交 通：【電車】東武スカイツリーライン（伊勢崎線）「東武動物公園」駅東口から朝日バス「境車庫」行き「新町」から徒歩約 15 分

【車】圏央道 境古河 IC から 13 分、五霞 IC から 15 分、国道 16 号中里陸橋から 25 分、新 4 号バイパス幸手市菱沼交差点から約 10 分

・U R L：<http://www2.chiba-muse.or.jp/SEKIYADO/>

お問い合わせ

千葉県立関宿城博物館 学芸課 TEL 04(7196)1400／FAX 04(7196)3737

E-mail：[sekiyadohaku@chiba-muse.or.jp](mailto:sekiyadohaku@chiba-muse.or.jp)



野に生きる鳥たちのワンシーンをワイルドライフアーティストが切り取る

- ・日 程：7月5日（水）～9日（日）
- ・開館時間：10：00～18：00
- ・休館日：月、火曜日
- ・会場：中村順二美術館／柏市大津が丘1-41-5
- ・料金：入館無料
- ・交通：【電車】JR 柏駅から「大津ヶ丘団地行き」バス乗車「大津が丘1丁目」下車徒歩約1分

お問い合わせ 中村順二美術館 TEL 04(7106)7272



全日本空輸株式会社の現役パイロットの講演会です。業務内容や体験談など、普段は聴けない生の声を聴くことができます。特にパイロットを目指している方は必聴です。

●やさしい航空のはなし「パイロットのおはなし」

- ・日 程：7月16日(日) 13:00~14:00
- ・料 金：入場料のみ：大人 700 円、中高生 300 円、こども(4 歳以上)200 円
- ・定 員：100 名
- ・U R L：<http://www.aeromuseum.or.jp/event.htm>

●企画展示「星型エンジン展」

当館で所蔵している星型エンジンの実物展示を中心に航空機のエンジンの変遷をたどる企画です。特に 20 世紀前半航空機のエンジンといえば星型エンジンが多用されており、航空機の発展の歴史は星型エンジンの性能進化の歴史ともいえます。実物展示を中心として、星型エンジンの科学的な仕組みや歴史などを解説します。

- ・日 程：7月1日(土)~8月31日(木)
- ・料 金：入場料のみ：大人 700 円、中高生 300 円、こども(4 歳以上)200 円

●2023 年度航空キッズアート展

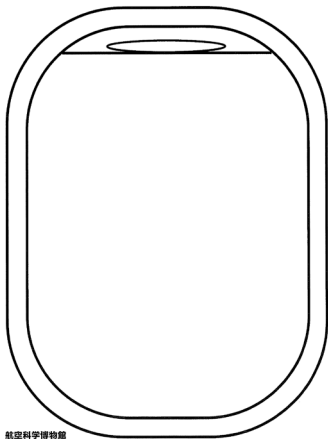

① 自由絵画部門(イメージ図)

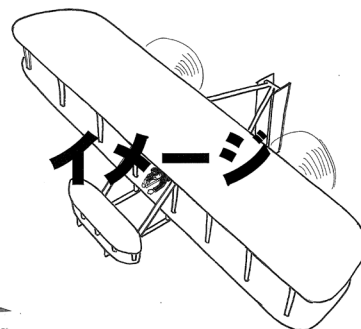

②カラーリング部門(イメージ図)

- ① 自由絵画部門 テーマ：「ひこうきの窓から見える風景」  
画用紙の中にひこうきの窓枠を描いて、その中に窓から見える景色を描いてください。  
(用紙：八つ切りサイズ縦のみ・ケント紙)

② カラーリング部門

ライト兄弟が初飛行に成功してから今年で 120 年。

ライト兄弟が開発した「ライトフライヤー号」に色を塗ってみよう！デザイン部門の線画は当館の公式 HP よりダウンロード頂けます。あなただけのオリジナルライトフライヤー号をお待ちしております。

(用紙：4 A サイズ・コピー用紙またはケント紙) 申込方法 応募用紙は 7 月 1 日より当館受付にて配布または、HP から印刷していただけます。応募用紙に必要事項をご記入いただき、募集日程内に作品と一緒に博物館へお申し込みください。また、郵送で博物館に申し込みいただく場合は、9 月 30 日必着でお願いします。送料はお客様ご負担となります。

---

・日 程：募集 7 月 1 日(土)～ 9 月 30 日(土) 展示 11 月 1 日(水)～ 11 月 30 日(木)

・開館時間：10：00 から 17：00 (入館 16：30 まで)

・休館日：毎週月曜日 (月曜日が祝日の場合はその翌日)

・会場：航空科学博物館 体験館ホール／山武郡芝山町岩山 1 1 1 - 3

・料金：入場料のみ：大人 700 円、中高生 300 円、こども(4 歳以上)200 円

・交通：【電車】JR 成田駅東口から JR バス 2 番乗り場「航空科学博物館」行き

・URL：<http://www.aeromuseum.or.jp/>

---

お問い合わせ 航空科学博物館 TEL 0479(78)0557 / E-mail: [info@aeromuseum.or.jp](mailto:info@aeromuseum.or.jp)

---

## ◎令和5年度収蔵資料展「千葉県勝浦沖キンメ場の魚」

千葉県勝浦沖にはキンメダイを釣る漁場「キンメ場」があります。ここで漁獲された魚は60種に上り、30種を海の博物館発行の本に掲載しました。この展示では、本のページを拡大して、実物の魚類標本とともに紹介します。

・日程：令和5年7月15日（土）～9月3日（日）



キンメ場で漁獲されたヒレジロマンザイウオ

## ◎磯・いそ探検隊(フィールドトリップ)

研究員の案内で、博物館の目の前の海岸でいろいろな磯の生きものを観察します。磯観察初心者向け行事です。

・日程：7月2日（日）9:30～10:30

7月17日（月・祝）10:00～11:00

・対象：3歳以上（小学生は保護者同伴）

・定員：15名

・申込：当日先着順

## ◎みんなで工作 海の生きもの

海の生きものにちなんだ簡単な工作を行います。

メニュー「海で見つけた材料でオリジナルオブジェを作ろう」

海で見つけた材料でオリジナルフォトフレームを作ります。

・日程：7月23日（日）①10:45～11:45、②13:30～14:30

・対象：5歳以上（小学生以下は保護者同伴）

・定員：15名

・申込：当日先着順

## ◎観察会「水中メガネで海の生きものを観察しよう」

水中メガネの使い方を練習してから、海の生きものを観察します。

・日程：7月29日（土）9:30～12:00

・対象：小学生以上（小学生は保護者同伴）

・定員：20名

## ◎観察会「親子で磯の魚を探そう」

磯の潮だまりで見られる魚を捕まえて、その特徴や生態を紹介します。

・日程：8月2日（水）10:00～12:00

・対象：小学生と保護者

・定員：20名

## 注意事項

※一部足場の悪い箇所もあります。履き慣れた運動靴等をご用意ください。

※野外行事のため、荒天等の事情により中止または日程が変更となる場合があります。

## 観察会申込方法

・申込方法：ひとつの行事ごとに、以下の記入事項を明記のうえ、開催日 2 週間前必着で海の博物館宛てに「ハガキ」「FAX」「電子メール」のいずれかでお申し込みください。※博物館ロビー受付でもお申込みいただけます。

【記入事項】（参加希望者全員の情報を記入）

1 住所 2 氏名 3 電話番号 4 年齢（学年） 5 希望の行事名と日程

※野外で行われる「観察会」では、保険料として、お一人様 50 円必要です。

- 
- ・開館時間：9:00~16:30（入館は 16:00 まで）
  - ・休館日：月曜日（月曜日が祝日・振替休日にあたる時は、その翌日）
  - ・会場：千葉県立中央博物館分館 海の博物館／勝浦市吉尾 123
  - ・料金：博物館入場料 一般 200 円／高校・大学生 100 円  
中学生以下及び満 65 歳以上の方、障害者手帳をご提示の方及び介護者 1 名は無料
  - ・交通：【電車】JR 外房線 鵜原駅から徒歩 15 分 勝浦駅からタクシーで 10 分  
JR 外房線 勝浦駅から小湊鉄道バス「勝浦市役所～勝浦駅～ミレーニア勝浦線」乗車  
「海中公園・海の博物館」下車 1 分  
【車】圏央道 市原鶴舞 IC から約 1 時間
  - ・URL：<http://www.chiba-muse.or.jp/UMIHAKU/>

### お問い合わせ

千葉県立中央博物館分館 海の博物館 TEL 0470(76)1133／FAX 0470(76)1821

E-mail: [umihaku@chiba-muse.or.jp](mailto:umihaku@chiba-muse.or.jp)